



As per the requirement of ISO9001 International Quality System, making all places which can affect product quality and working quality under an strict and effective monitor and control.

# ***H/B SERIES***

**HIGH POWER REDUCTOR**

**H/B 系列大功率减速机**







### 齿轮箱 Gear Units

### 目录 Contents

基本类型概括 Summary of basic types			173~175页 Pages 173~175
齿轮箱型号表示方法 Gear units designation of types			176页 Pages 176
齿轮箱选型，额定功率，输出扭矩，允许的附加径向力 Selection of gear units, mominal power tatings, output torque, permissible additional radial forces.			177~197页 Pages 177~197
安装方式 Mounting	卧式安装 Horizontal	平行轴齿轮箱 Helical gear units H1SH	198~199页 Pages 198~199
		平行轴齿轮箱 Helical gear units H2SH, H2HH, H2DH, H2HM,H2DM H3SH, H3HH, H3DH, H3HM,H3DM H4SH, H4HH, H4DH, H4HM,H4DM	200~217页 Pages 200~217
		直行轴齿轮箱 Bevel-helical gear units B2SH, B2HH, B2DH, B2HM,B2DM B3SH, B3HH, B3DH, B3HM,B3DM B4SH, B4HH, B4DH, B4HM,B4DM	218~233页 Pages 218~233
	立式安装 Vertical	平行轴齿轮箱 Helical gear units H2SV, H2HV, H2DV H3SV, H3HV, H3DV H4SV, H4HV, H4DV	234~245页 Pages 234~245
		直行轴齿轮箱 Bevel-helical gear units B2SV, B2HV, B2DV B3SV, B3HV, B3DV B4SV, B4HV, B4DV	246~257页 Pages 246~257
平键及键槽的配合精度，选用标准ISO Selection of ISO fits, parallel keys and keyways			258~259页 Pages 258~259
带胀紧盘联接的空心轴或带平键联接的空心轴 Hollow shaft for shrink disk or parallel key connections			260~263页 Pages 260~263
实际速比 <i>i</i> / 转动惯量 <i>J</i> <sub>1</sub> Actual ratios <i>i</i> , mass moments of inertia <i>J</i> <sub>1</sub>			264~271页 Pages 264~271
冷却盘管 Cooling coils			272~273页 Pages 272~273
立式安装齿轮箱润滑油供给方式（强制润滑和浸油润滑） Oil supply for vertical gear units(forced and dip lubrication)			274~281页 Pages 274~281
减速机电机法兰联接 Gear units motor mounting with flanges			282~283页 Pages 282~283
布置形式 Design			284页 Pages 284



### 齿轮箱 Gear Units

#### 基本类型概括 Summary of Basic Types

卧式安装

平行轴齿轮箱

类型 H1 ,H2...,H3...,H4..

1- .4-级传动,  $i_N=1.25-450$

Horizontal mounting position

Helical gear units

Types H1 ,H2...,H3. ,H4..

1- .4-stage,  $i_N=1.25-450$

WTH.SH

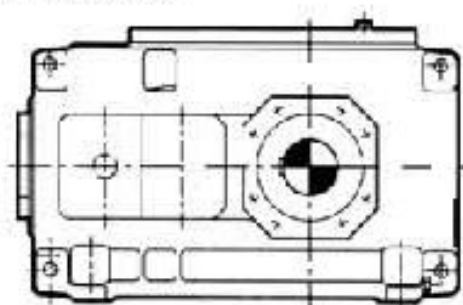

H.HH

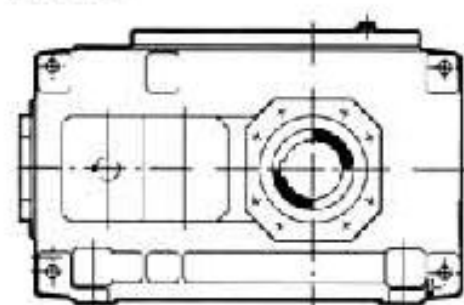

H.DH

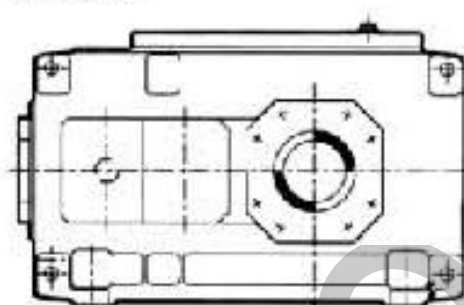

H.HM,H.DM

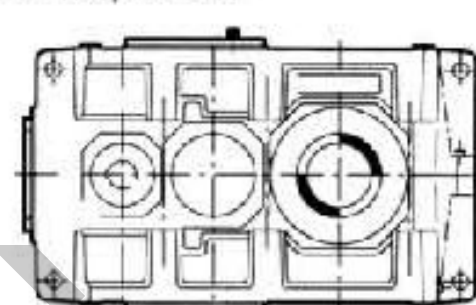

直交轴齿轮箱

类型 B2...,B3...,B4..

2-...4-级传动,  $i_N=5-400$

Bevel-helical gear units

Types B2. ,B3. ,B4..

2- .4-stage,  $i_N=5-400$

B.SH

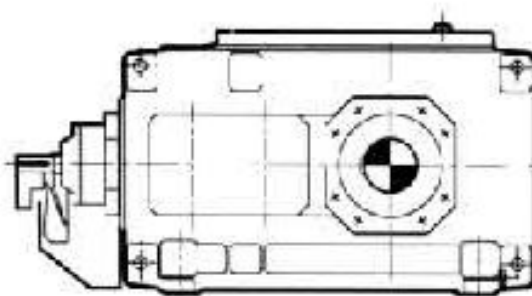

B.HH

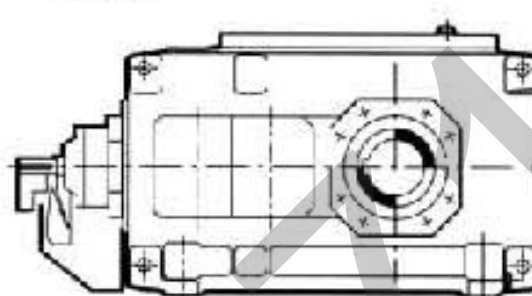

B.DH

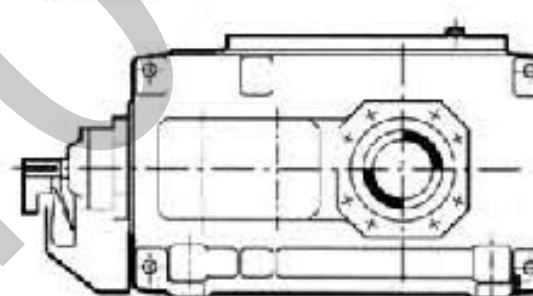

B.HM,B.DM

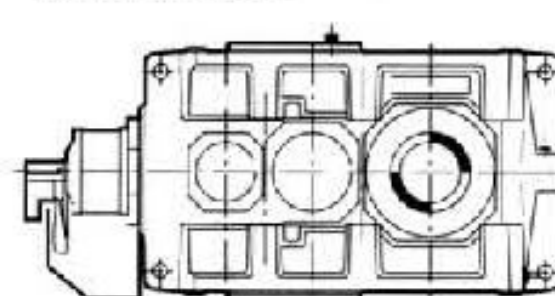

立式安装

平行轴齿轮箱

类型 H2.V,H3.V,H4.V

2- .4-级传动,  $i_N=6.3-450$

Vertical mounting position

Helical gear units

Types H2.V,H3.V,H4.V

2- .4-stage,  $i_N=6.3-450$

B.SV

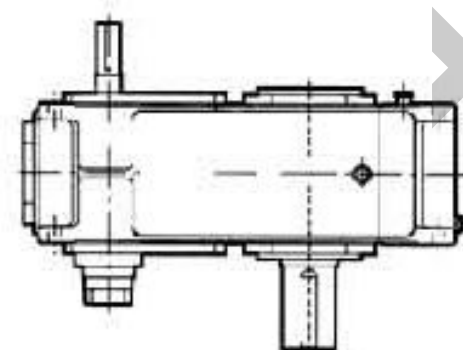

H.HV

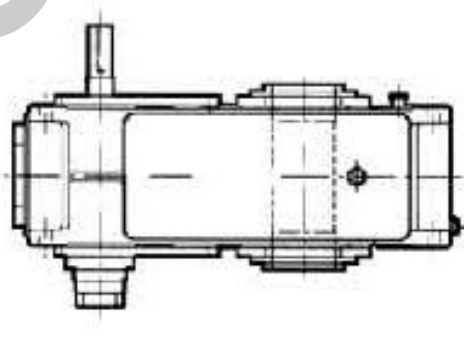

H.DV

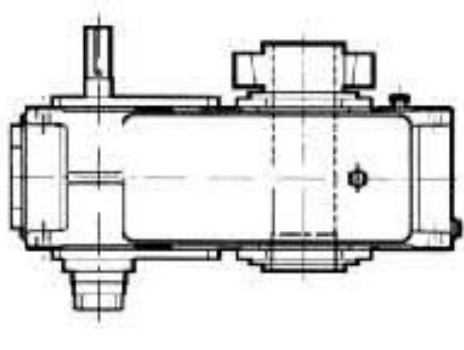

直交轴齿轮箱

类型 B2.V,B3.V,B4.V

2-...4-级传动,  $i_N=5-400$

Bevel-helical gear units

Types B2.V,B3.V,B4.V

2-...4-stage,  $i_N=5-400$

B.SV

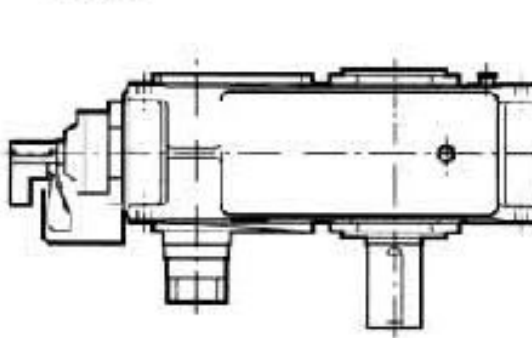

B.HV

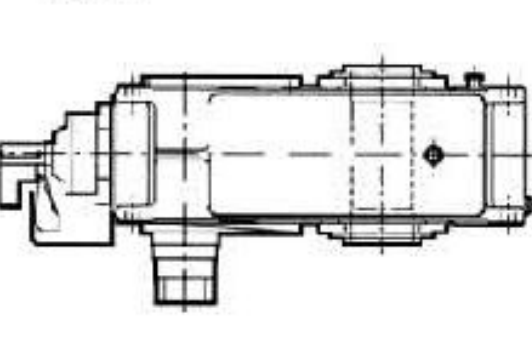

B.DV

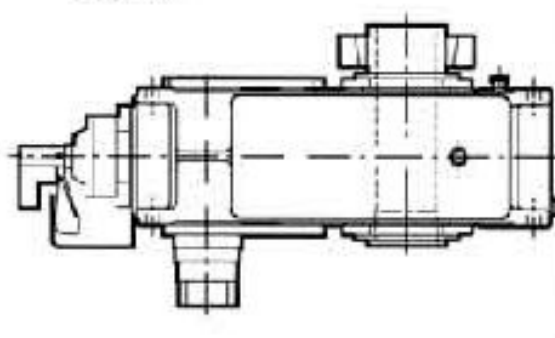





### 齿轮箱 Gear Units

#### 性能特点 Characteristic

##### 设计

平行轴和直交轴齿轮箱采用全新设计，其独特的创新之处在于：

- 零部件种类减少，而规格型号增加；
- 运转可靠性提高，传动功率增大；
- 可以提供法兰盘式输出轴，使齿轮箱满足在狭小空间的安装要求根据（根据客户要求供货。）

##### 安装方式

- 齿轮箱 即可卧式安装，也可立式安装。
- 如果用户提出要求，也可采用其他安装形式。
- 安装电机用法兰、扭力支撑装置均为产品的标准配置。

##### 齿轮的噪音特性

- 采用最新设计思想，通过以下途径彻底改善齿轮的噪音特性：
- 利用吸收噪音的箱体结构；
- 采用特大的齿面接触比。

##### 齿轮箱散热

齿轮箱不仅具有很高的传动效率，而且具有良好的散热性能，主要通过以下方法

- 增大箱体的表面积；
- 采用大风扇及新型导流风扇罩；
- 根据较低的最大允许油温选择 齿轮箱。这样，可因换油周期加长而提供设备运行可靠性，并能降低设备维护费用。

##### 库存

齿轮箱根据单元结构模块化设计原理，大大减少了零部件种类。

##### Design

gear units are a completely new design. Outstanding innovations are:

- More sizes with a reduced variety of parts;
- Higher operational reliability combined with increased power capacity;
- Flanged output shafts to facilitate assembly of gear units in confined spaces (on request).

##### Mounting position

- gear units can be supplied for either horizontal or vertical installation.
- Other arrangements are also possible on request.
- Motor bell housings, Torque supports are part of our standard product range.

##### Noise behaviour

- New concepts were applied to clearly improve the noise emission of the gear units
- Designing noise-absorbing housings
- Achieving exceptionally large contact ratios.

##### Thermal conduction

gear units not only have a high efficiency but also a favourable thermal conduction

- Through enlarged housing surface areas;
- Because large fans incorporating a new type of air conduction fan cowl are being used.
- The selection of gear units is based on a lower maximum oil temperature. By that, the operational reliability will be increased and the cost of maintenance reduced due to longer oil change intervals.

##### Storing

gear units have been designed according to a new unit construction principle.



### 齿轮箱 Gear Units

#### 一般说明 General Information

#### 注意事项：

应严格遵守以下各项：

- 样本中的附图只属范例，并不要求严格一致，所注尺寸可以有所变动。
- 所注重量仅为平均值，并不要求严格一致。
- 为防止发生事故，所有旋转部件均应根据国家 and 当地安全规定加罩防护。
- 试车之前，必须认真阅读设备操作说明书。减速机供货时已作好运行准备，只是未加润滑油。
- 此处给出的加油量只作为参考值。实际油量应以油标上的标记为准。
- 润滑油粘度须以减速机铭牌上的数值为准。
- 减速机供货时带径向轴封。用户如有特别要求，可提供其它形式的密封装置。
- 转动方向是指输出轴 d2 的方向。

#### Attention:

The following items are absolutely to be observed:

- Illustrations are examples only and are not strictly binding. Dimensions are subject to change
- The weights are mean values and not strictly binding.
- To prevent accidents, all rotating parts should be guarded according to local and national safety regulations.
- Prior to commissioning, the operating instructions must be observed. The reducers are delivered ready for operation but without oil filling.
- Oil quantities given are guide values only. The exact quantity of oil depends on the marks on the oil dipstick.
- The oil viscosity has to correspond to the data given on the name plate.
- The reducers are supplied with radial shaft seals. Other sealing variants on request.
- Directions of rotation referring to output shaft d<sub>2</sub>

在标注尺寸的图纸上使用的符号说明如下：

Explanation of symbols used in the dimensioned drawings:

	=	油尺	Oil dipstick
	=	通气孔	Breather
	=	放油孔	Oil drain
	=	加油孔	Oil filler

规格 13 号以上减速机箱体地脚上配有千斤顶螺丝，箱盖上配有调平面。

From size 13 up jack screws in the housing feet, and leveling pads on the upper housing part.

基础螺栓的最低性能等级为 8.8 级。

Foundation bolts of min. property class 8.8.





齿轮箱 Gear Units

型号表示方法 Designation of Types

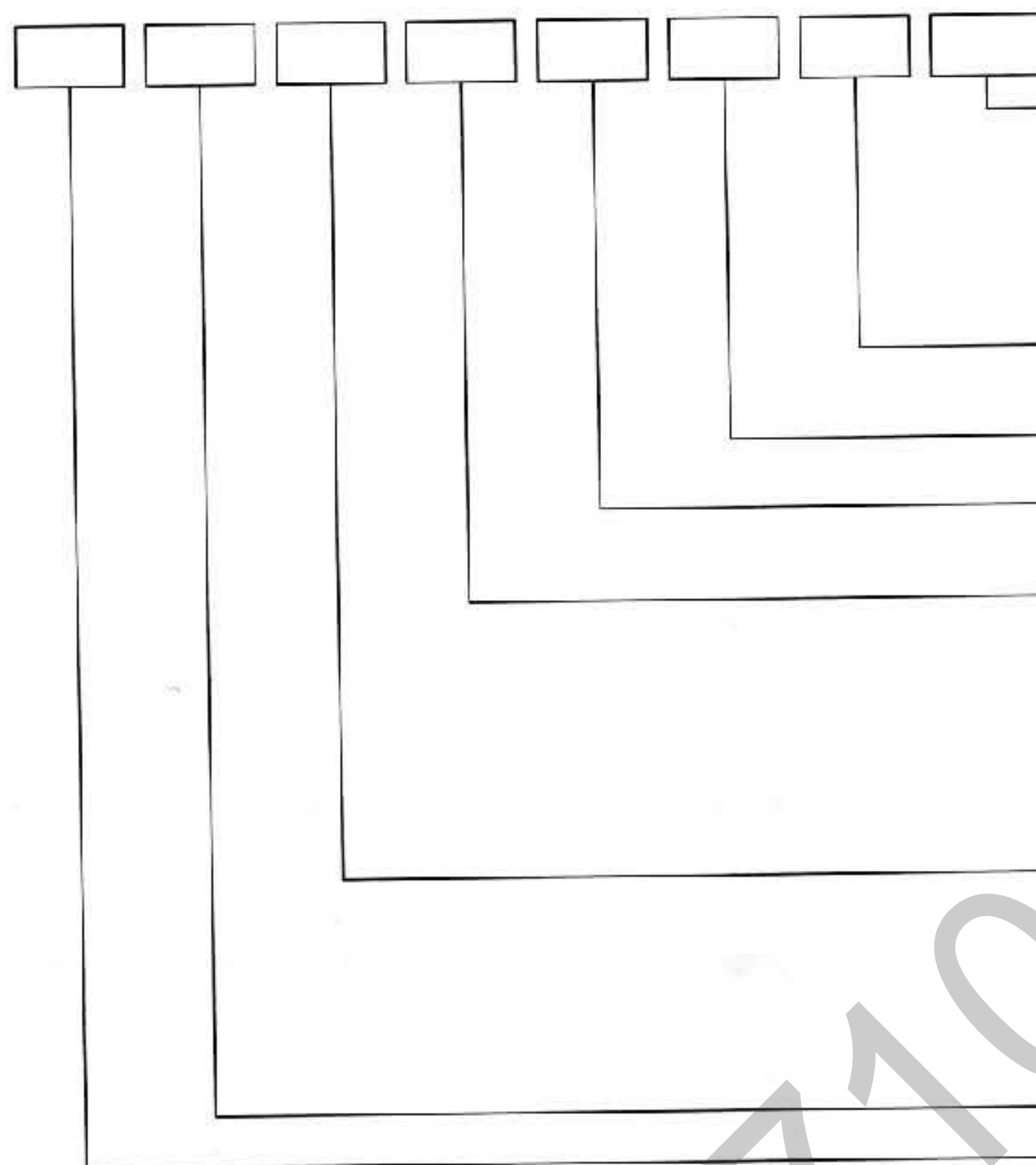

B系列输入轴旋转方向(面对输入轴看  
CW为顺时针,CCW为逆时针,H省略)

The direction of rotation of the  
B series output shaft(view onto the  
input shaft: CW is clockwise, CCW is  
counterclockwise, ignore H)

轴布置形式 (A,B,C,D等)  
Design of shaft( A,B,C,D etc)

额定传动比  $i_N$  (见 264~267 页)  
Nominal ratio (See page 264~267)

规格 1...26  
Sizes 1...26

安装形式  
H = 卧式安装  
Horizontal  
M = 卧式安装不带底脚  
Horizontal design without feet  
V = 立式安装  
Vertical

输出轴布置形式 Output shaft of design

S = 实心轴  
Solid shaft  
H = 空心轴  
Hollow shaft  
D = 带胀紧盘的空心轴  
Hollow shaft for shrink disk

传动级数 No. of stages

类型 Type

H = 平行轴齿轮箱  
Helical gear unit  
B = 直交轴齿轮箱  
Bevel-helical gear unit

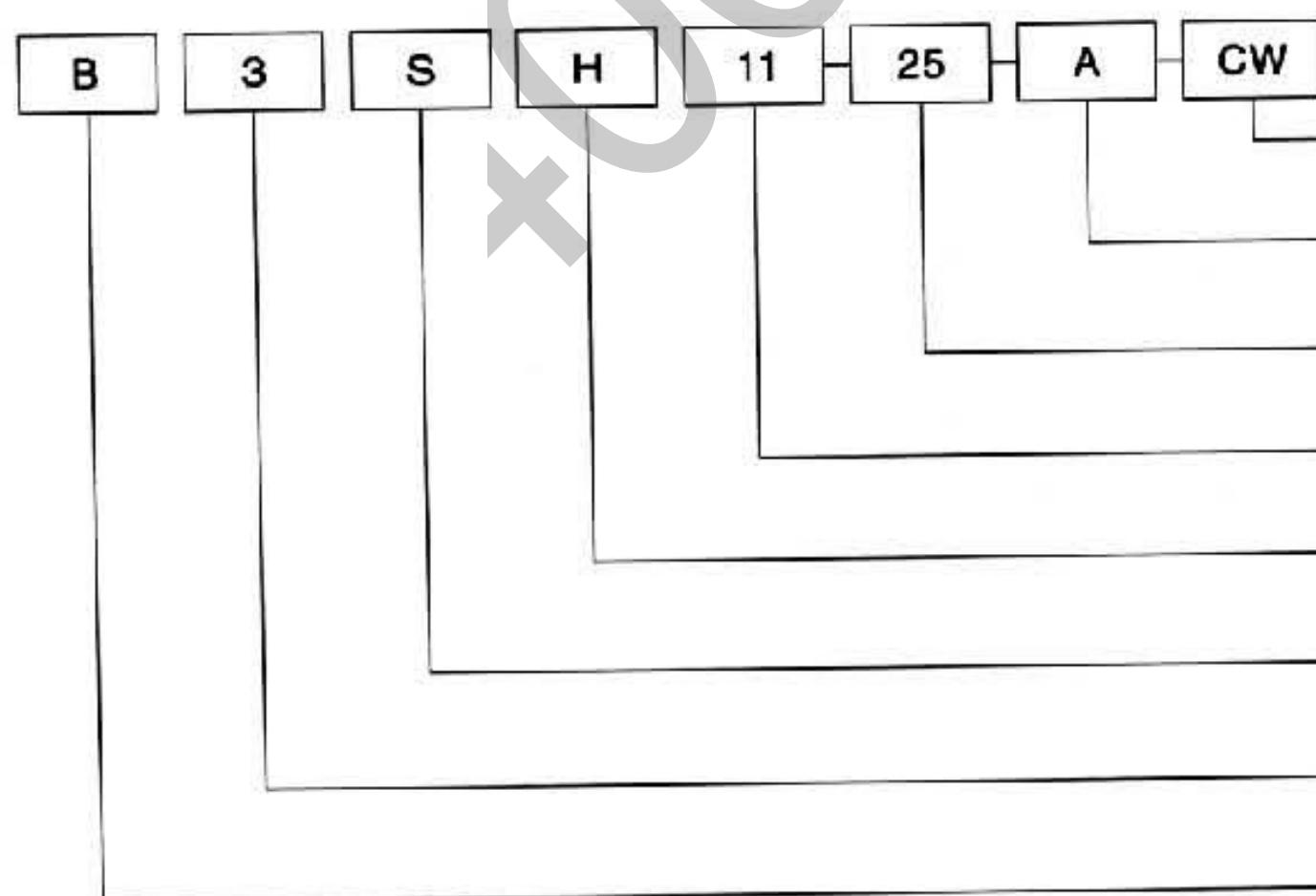

输入轴旋转方向为顺时针

Input is clockwise

轴布置形式 A

Design of shaft A

额定传动比  $i_N=25$  (见 264~267 页)  
Nominal ratio  $i_N=25$  (See page 264~267)

规格 11  
Sizes 11

H = 卧式安装  
Horizontal

S = 实心轴  
Solid shaft

传动级数  
No. of stages

直交轴齿轮箱  
Bevel-helical gear units



### 齿轮箱 Gear Units

### 选型指南 Guidelines for the Selection

<p>1. 确定齿轮箱的类型及规格 1. Determination of gear unit type and size</p>	<p>1.1 计算传动比 Find the transmission ratio</p> $i_s = \frac{n_1}{n_2}$ <p>1.2 确定齿轮箱的额定功率 Determine nominal power rating of the gear unit</p> $PN \geq P_2 \times f_1 \times f_2 \times S_A$ <p>如果不满足下列条件, 请向我们咨询 It is not necessary to consult us, if:</p> $3.33 \times P_2 \geq PN$ <p>1.3 校核最大扭矩, 如峰值工作扭矩、起动扭矩或制动扭矩, 看其是否满足要求 1.3 Check for maximum torque, e. g. peak operating-, starting- or braking torque</p> $PN \geq \frac{T_A \times n_1}{9550} \times f_3$ <p>齿轮箱的规格和传动级数在额定功率选型表中, 可根据<math>i_n</math>和<math>PN</math>确定。 Gear unit sizes and number of reduction stages are given in rating tables depending on <math>i_n</math> and <math>PN</math></p> <p>1.4 检查输出轴上是否允许有附加载荷; 见196~197页。 1.4 Check whether additional forces on the output shaft are permissible; see pages 196~197</p> <p>1.5 根据264~267页上的表检查实际传动比是否满足要求 1.5 Check whether the actual ratio <math>i</math> as per table on pages 264~267 is acceptable</p>				
	<p>安装方式 Mounting position</p>				
<p>2. 确定供油方式 2. Determination of oil supply</p>	<table border="1"> <thead> <tr> <th data-bbox="696 1508 1332 1552">卧式安装 Horizontal</th><th data-bbox="1332 1508 1946 1552">立式安装 Vertical</th></tr> </thead> <tbody> <tr> <td data-bbox="696 1552 1332 1881"> <p>所有需要润滑的零部件均浸在润滑油中, 或采用飞溅润滑方式, 也可按用户要求提供强制润滑方式。 All parts to be lubricated are lying in the oil or are splash lubricated. Forced lubrication on request</p> </td><td data-bbox="1332 1552 1946 1881"> <p>可选润滑油供给方式: — 浸油润滑 — 通过法兰联接泵或电动泵进行强制润滑 有关合适的供油方式和选择标准, 参见274~281页。 Possible oil supply variations: Dip lubrication Forced lubrication by means of flanged-on pump or motor pump. For preferred variants and criteria for selection, page 274~281</p> </td></tr> </tbody> </table>	卧式安装 Horizontal	立式安装 Vertical	<p>所有需要润滑的零部件均浸在润滑油中, 或采用飞溅润滑方式, 也可按用户要求提供强制润滑方式。 All parts to be lubricated are lying in the oil or are splash lubricated. Forced lubrication on request</p>	<p>可选润滑油供给方式: — 浸油润滑 — 通过法兰联接泵或电动泵进行强制润滑 有关合适的供油方式和选择标准, 参见274~281页。 Possible oil supply variations: Dip lubrication Forced lubrication by means of flanged-on pump or motor pump. For preferred variants and criteria for selection, page 274~281</p>
卧式安装 Horizontal	立式安装 Vertical				
<p>所有需要润滑的零部件均浸在润滑油中, 或采用飞溅润滑方式, 也可按用户要求提供强制润滑方式。 All parts to be lubricated are lying in the oil or are splash lubricated. Forced lubrication on request</p>	<p>可选润滑油供给方式: — 浸油润滑 — 通过法兰联接泵或电动泵进行强制润滑 有关合适的供油方式和选择标准, 参见274~281页。 Possible oil supply variations: Dip lubrication Forced lubrication by means of flanged-on pump or motor pump. For preferred variants and criteria for selection, page 274~281</p>				
<p>3. 确定所需要的热容量<math>P_G</math> 3. Determination of required thermal capacity <math>P_G</math></p>	<p>3.1 如满足以下条件, 则齿轮箱可不带辅助冷却装置: 3.1 Adequate for gear unit without auxiliary cooling, if:</p> $P_2 \leq P_G = P_{G1} \times f_4 \times f_5 \times f_6 \times f_9$ <p>3.2 如满足以下条件, 则齿轮箱带冷却风扇可满足要求: 3.2 Adequate for gear unit with fan cooling, if:</p> $P_2 \leq P_G = P_{G2} \times f_4 \times f_5 \times f_6 \times f_{10}$ <p>3.3 如满足以下条件, 则齿轮箱带冷却盘管可满足要求: 3.3 Adequate for gear unit with fitted cooling coil, if:</p> $P_2 \leq P_G = P_{G3} \times f_5 \times f_7 \times f_8 \times f_{11}$ <p>3.3 如满足以下条件, 则齿轮箱带冷却盘管和风扇可满足要求: 3.3 Adequate for gear unit with cooling coil and fan, if:</p> $P_2 \leq P_G = P_{G4} \times f_5 \times f_7 \times f_8 \times f_{12}$ <p>3.5 如需要较高的热容量, 则可按用户要求提供外部润滑油冷却装置进行冷却。 3.5 For higher thermal capacities, cooling by external oil cooler on request</p>				





### 齿轮箱 Gear Units

### 符号说明 Key to Symbols

#### 符号说明

#### Key to symbols.

- $E_D$  = 每小时工作周期,以百分比表示,如  $E_D=80\%/h$   
Operating cycle per hour in %, e.g.  $E_D=80\%/h$
- $f_1$  = 工作机系数 (表1), 180页  
Factor for driven machine (table 1), pages 180
- $f_2$  = 原动机系数 (表2), 181页  
Factor for prime mover (table 2), page 181
- $f_3$  = 峰值扭矩系数 (表3), 181页  
Peak torque factor (table 3), page 181
- $f_4, f_5$  = 环境温度系数 (表4+表5), 181页  
Thermal factors (tables 4 + 5), page 181
- $f_6, f_7$  = 海拔高度系数 (表6+表7), 181页  
Factors for altitude (tables 6 + 7), page 181
- $f_8$  = 立式安装齿轮箱供油系数 (表8), 182页  
对于卧式安装齿轮箱:  $f_8=1$   
Oil supply factor for vertical gear units (Table 8), page 182  
For horizontal gear units.  $f_8=1$
- $f_9, f_{10}$  = 热容量系数 (表9...14), 182~183页  
 $f_{11}, f_{12}$  = Therm alcapacity factors (tables 9...14), pages 182~183
- $a_1$  = 规格系数  
Size factor
- $a_2$  = 传动比系数  
Transmission ratio factor
- $i$  = 实际传动比  
Actual ratio
- $i_N$  = 额定传动比  
Nominal ratio
- $i_s$  = 要求传动比  
Required ratio
- $n_1$  = 输入转速 (1/min)  
Input speed (1/min)
- $n_2$  = 输出转速 (1/min)  
Output speed (1/min)
- $P_G$  = 要求的热容量  
Required thermal capacity
- $P_{G1}$  = 齿轮箱的热容量, 不带辅助冷却装置, 185~193页  
Thermal capacity for gear units without auxiliary cooling, pages 185~193
- $P_{G2}$  = 齿轮箱的热容量, 带冷却风扇, 185~193页  
Thermal capacity for gear units with fan cooling, pages 185~193
- $P_{G3}$  = 齿轮箱的热容量, 带内置冷却盘管, 185~193页  
Thermal capacity for gear units with built-in cooling coil, pages 185~193
- $P_{G4}$  = 齿轮箱的热容量, 带内置冷却盘管和风扇, 185~193页  
Thermal capacity for gear units with built-in cooling coil and fan, pages 185~193
- $P_N$  = 齿轮箱的额定功率(kW), 见选型表, 184~192页  
Nominal power rating of gear units(kW), see tables, pages 184~192
- $P_2$  = 工作机的额定功率 (kW)  
Power rating of driven machine (kW)
- $t$  = 环境温度 (°C)  
Ambient temperature (°C)
- $T_A$  = 输入轴最大扭矩, 如峰值工作扭矩、起动扭矩或制动扭矩 (N m)  
Max. torque occurring on input shaft, e.g. peak operating-, starting- or braking torque(N m)
- $T_{2N}$  = 额定输出扭矩(kN m), 194~195页  
Nominal output torque (kN m), pages 194~195
- $SA$  = 减速机安全系数(表15) 181页  
Safety coefficient of speed reductor (table 15) Page 181



### 齿轮箱 Gear Units

### 选型指南 Guidelines for the Selection

### 计算示例 Calculation Example

#### 已知参数:

原动机

电机功率:  $P_1=75 \text{ kW}$

电机转速:  $n_1=1500 \text{ rpm}$

最大起动扭矩:  $T_A=720 \text{ N.m}$

#### 工作机

皮带输送机功率:  $P_2=66 \text{ kW}$

转速:  $n_2=26 \text{ rpm}$

工作制: 12 小时 / 天

每小时起动次数: 7

每小时工作周期:  $E_D=100\%$

环境温度:  $30^\circ\text{C}$

室外安装 (风速): ( $w \geq 4 \text{ m/s}$ )

海拔高度: 海平面

重要性与安全要求: 一般

#### 齿轮箱设计

直交轴齿轮箱

安装方式: 卧式安装

输出轴  $d_2$ : 位于齿轮箱右侧 (面对输入轴), 即布置型式 C

输出轴  $d_2$  转动方向: ccw

#### KNOWN CRITERIA:

PRIME MOVER

Electric motor:  $P_1=75 \text{ kW}$

Motor speed:  $n_1=1500 \text{ rpm}$

Max. starting torque:  $T_A=720 \text{ N.m}$

#### DRIVEN MACHINE

Belt conveyor:  $P_2=66 \text{ kW}$

Speed:  $n_2=26 \text{ rpm}$

Duty: 12 h/day

Starts per hour: 7

Operating cycle per hour:  $E_D=100\%$

Ambient temperature:  $30^\circ\text{C}$

Outdoor installation: ( $w \geq 4 \text{ m/s}$ )

Altitude: sea level

Reliability: normal

#### GEAR UNIT DESIGN

Bevel-helical reducers

Mounting position: horizontal

Output shaft  $d_2$ : on right hand side design C

Direction of rotation of output shaft  $d_2$ : ccw

### 要求: 齿轮箱的类型及规格 Required: Type and size of gear units

#### 1 选择齿轮箱的类型及规格 Selection of gear unit type and size

##### 1.1 传动比计算: Calculation of transmission ratio

$$i_s = \frac{n_1}{n_2} = \frac{1500}{26} = 57.7 \quad i_n = 56$$

##### 1.2 确定额定功率 Determination of the gear unit nominal power rating

$$P_N \geq P_2 \times f_1 \times f_2 \times S_A = 66 \times 1.3 \times 1 \times 1.4 = 120 \text{ kW}$$

从额定功率表中选择: 类型 B3, 规格 10, 对应的  $P_N=122 \text{ kW}$

Selected from power rating table type B3, gear unit size 10, with  $P_N=122 \text{ kW}$

$$3.33 \times P_2 \geq P_N \quad 3.33 \times 66 = 219.8 \text{ kW} > P_N$$

##### 1.3 检查起动扭矩 Checking the starting torque

$$P_N \geq \frac{T_A \times n_1}{9550} \times f_3 = \frac{720 \times 1500}{9550} \times 0.65 = 73.5 \text{ kW} \quad P_N = 96 \text{ kW} > 73.5 \text{ kW}$$

#### 2. 确定热容量 Determination of thermal capacity

##### 2.1 根据表中给出的 B3 型齿轮箱参数, 计算不带辅助冷却装置的齿轮箱热容量

##### 2.1 Thermal capacity for gear units without auxiliary cooling, acc. to table for type B3

$$P_G = P_{G1} \times f_4 \times f_6 \times f_8 \times f_9 \quad P_G = 78.9 \text{ kW} \times 0.88 \times 1 \times 1 \times (1.23 - 2.80 \times 0.095 \times 0.15) \quad P_G = 82.6 \text{ kW}$$

$$P_2 = 66 \text{ kW} < P_G = 82.6$$

结论: 齿轮箱不带辅助冷却装置, 可满足要求!

Conclusion: A gear units without auxiliary cooling is sufficient!





表1

Table1

工作机最低工况系数 $f_1$

Minimum working machine working condition coefficient  $f_1$

工作机 Working machine		工作机最低工况系数 $f_1$ Minimum working machine working condition coefficient $f_1$			工作机 Working machine		工作机最低工况系数 $f_1$		
		$\leq 0.5h$	0.5-10h	$>10h$			$\leq 0.5h$	0.5-10h	$>10h$
污水 Sewage 处理 treatment	浓缩器(中心传动) Concentrator (central transmission)	-	-	1.2	起重 Hoisting 机械 machinery	回转机构 Rotary mechanism	1	1.4	1.8
	压滤器 Filter press	1.00	1.30	1.5		俯仰机构 Elevation mechanism	1	1.1	1.4
	絮凝器 Flocculator	0.80	1.00	1.3		行走机构 Walking mechanism	1.5	1.75	2
	曝气机 Aerator	-	1.80	2		提升机构 Hoisting mechanism	1.0	1.25	1.6
	捞集设备 Raking device	1.00	1.20	1.3		转臂式起重机 Rotary arm crane	2.50	2.75	3.00
	纵向、回转组合捞集装置 Vertical and rotary combination raking device	1.00	1.30	1.5	化学 Chemical 工业 industry	挤压机 Extrusion press	-	-	1.60
	预浓缩器 Pre-concentrator	-	1.10	1.3		调浆机 Slime mixer	-	1.80	2.00
	螺杆泵 Screw pump	-	1.30	1.5		橡胶碾磨机 Rubber calender	-	1.50	1.75
	水轮机 Hydraulic turbine	-	-	2		冷却圆筒 Cooling cylinder	-	1.30	1.50
	离心泵 Centrifugal pump	1.00	1.20	1.3		混料机, 用于均匀介质 Mixer, for homogeneous medium	1.00	1.30	1.50
	1个活塞容积试泵 1 piston volume test pump	1.30	1.40	1.8		混料机, 用于非均匀介质 Mixer, for inhomogeneous medium	1.40	1.60	1.80
	$>1$ 个活塞容积试泵 $>1$ piston volume test pump	1.20	1.40	1.5		搅拌机, 用于密度均匀介质 Blender, for homogeneous density medium	1.00	1.30	1.50
						搅拌机, 用于密度非均匀介质 Blender, for inhomogeneous density medium	1.20	1.50	1.75
						烘炉 Baking oven	1.00	1.30	1.20
						离心机 Centrifugal machine	1.00	1.25	7.00
钢铁 Steel 工业 industry	拉线机 Wire drawing machine	1.25	1.50	1.75	冷却塔 Cooling tower	冷却塔风扇 Cooling tower fan	-	-	2.00
	绕线机 Reeling machine	1.00	1.25	1.5		风机(轴流和离心式) Fan (axial flow and centrifugal type)	-	1.40	1.50
	集中驱动轨道 (无反转) Centralized driving rail (without reverse rotation)	1.25	1.50	1.75	蔗糖 Sucrose 生产 production	甘蔗切碎机 Sugarcane chopper	-	-	1.70
	单独驱动轨道 (无反转) Individual driving rail (without reverse rotation)	1.50	1.75	2		甘蔗碾磨机 Sugarcane mill	-	-	1.70
	集中驱动轨道 (有反转) Centralized driving rail (with reverse rotation)	1.75	2.25	2.5		甜菜绞碎机 Beet mince	-	-	1.70
	单独驱动轨道 (有反转) Individual driving rail (with reverse rotation)	2.00	2.25	2.75	甜菜糖 Beet sugar 生产 production	榨取机, 机械制冷机, 蒸煮机 Squeezer, mechanical refrigerator, cooking machine	-	-	1.20
纺织 Textile 工业 industry	可逆式中厚板轧机 Reversible middle thickness plate rolling machine	-	2.50	2.75		甜菜清洗机 Beet cleaner	-	-	1.40
	织机 Weaving machine	1.25	1.50	1.75		甜菜切碎机 Beet choppe	-	-	1.50
	纺纱机 Spinning machine	1.00	1.25	1.5	索道 Ropeway 缆车 cable car	运货索道 Cargo ropeway	-	1.30	1.40
输送 Conveying 机械 machinery	洗涤机 Washing machine	1.00	1.25	1.5		往返系统空中索道 Reciprocating system aerial ropeway	-	1.60	1.80
	斗式输送机 Bucket conveyor	-	1.20	1.5		T型杆升降机 T-shaped rod lifter	-	1.30	1.40
	绞车 Winding engine	1.40	1.60	1.8	水泥 Cement 工业 industry	连续索道 Continuous ropeway	-	1.40	1.60
	卷扬机 Winding machine	-	1.50	1.8		混凝土搅拌机 Concrete blender	-	1.50	1.50
	货用电梯 Goods lift	-	1.20	1.5		破碎机 Cracking machine	-	1.20	1.40
	客用电梯 Passenger lift	-	1.50	1.8		回转窑 Rotary kiln	-	-	2.00
	刮板式输送机 Scraper conveyor	-	1.20	1.5		管式磨机 Pipe type grinding machine	-	-	2.00
	自动扶梯 Escalator	-	1.20	1.4		选粉机 Powder choosing machine	-	1.60	1.60
	轨道行走机构 Rail walking mechanism	-	1.50	-		辊压机 Roller press	-	-	2.00
造纸 Papermaking 机械 machinery	各种类型 Various types	-	1.80	2					
	碎浆机驱动装置 Drive device of pulp shredder	2.00	2.00	2					
	往复式压缩机 Reciprocating compressor	-	1.80	1.9					



### 齿轮箱 Gear Units 服务系数 Service Factor

表2 Table 2	原动机系数 Factor for prime mover	$f_2$
电机, 液压马达, 气轮机 Electric motors, hydraulic motors turbines		1.0
4-6缸, 活塞发动机周期变化 1: 100至1: 200 Piston engines 4-6 cylinders cyclic variation 1:100 to 1:200		1.25
1-3缸, 活塞发动机周期变化 最高达1: 100 Piston engines 1-3 cylinders cyclic variation up to 1:100		1.5

表3 Table 3	峰值扭矩系数 Peak torque factor	$f_3$
	每小时峰值负荷次数 Load peaks per hour	
	1-5    6-30    31-100    >100	
$f_3$ 单向载荷 Steady direction of load	0.5    0.65    0.7    0.85	
$f_3$ 交变载荷 Alternating direction of load	0.7    0.95    1.10    1.25	

表4 Table 4	环境温度系数 Thermal factor	$f_4$
	不带辅助冷却装置或仅带冷却风扇 Without auxiliary cooling or with fan cooling	
环境温度 Ambient temperature	每小时工作周期(E <sub>D</sub> )百分比% Operating cycle per hour(E <sub>D</sub> )in %	
	100    80    60    40    20	
10℃	1.14    1.20    1.32    1.54    2.04	
20℃	1.00    1.06    1.16    1.35    1.79	
30℃	0.87    0.93    1.00    1.18    1.56	
40℃	0.71    0.75    0.82    0.96    1.27	
50℃	0.55    0.58    0.64    0.74    0.98	

表5 Table 5	环境温度系数 Thermal factor	$f_5$
	带冷却盘管和带冷却盘管和风扇 For cooling with cooling coil, or with fan and cooling coil	
环境温度 Ambient temperature	每小时工作周期(E <sub>D</sub> )百分比% Operating cycle per hour(E <sub>D</sub> )in %	
	100    80    60    40    20	
10℃	1.04    1.10    1.21    1.40    1.86	
20℃	1.00    1.06    1.16    1.35    1.79	
30℃	0.93    0.99    1.08    1.26    1.66	
40℃	0.88    0.93    1.02    1.19    1.58	
50℃	0.81    0.86    0.94    1.09    1.45	

表6 Table 6	海拔高度系数 Factor for altitude	$f_6$
	不带辅助冷却装置或只带冷却风扇 Without auxiliary cooling or with fan cooling	
系数 Factor	海拔高度(m, 高于海平面) Altitude (metres above MSL)	
	高达 Up to	
	1000    2000    3000    4000    5000	
$f_6$	1.0    0.95    0.90    0.85    0.80	

表7 Table 7	海拔高度系数 Factor for altitude	$f_7$
	带冷却盘管或带冷却盘管和风扇 For cooling with cooling coil, or with fan and cooling coil	
系数 Factor	海拔高度(m, 高于海平面) Altitude (metres above MSL)	
	高达 Up to	
	1000    2000    3000    4000    5000	
$f_7$	1.0    0.98    0.96    0.94    0.92	

表15 Table 15	减速机安全系数 Factor safety			S <sub>A</sub>
重要性与安全要求 Importance and safety requirements	一般设备, 减速机失效仅引起单机停产且更换备件 The failure of ordinary equipment and speed reducer can only result in production halts of single machine and replacement of spare parts.	一般设备, 减速机失效仅引起机组、生产线或全厂停产 The failure of ordinary equipment and speed reducer can only result in production halts or machines, production lines or the whole factory.	高度安全要求, 减速机失效引起设备、人身事故 Higher safety requirements, the failure of speed reducer can cause the incident of equipment and human body.	
SA	1.3-1.7	1.5-2.0	1.7-2.5	





#### 齿轮箱 Gear Units

#### 服务系数 Service Factors

表8 Table 8		立式安装齿轮箱供油系数。对于卧式安装齿轮箱 $f_8=1.0$ ；当采用强制润滑时 $f_8=1.05$ Oil supply factor for vertical gear units. For horizontal gear units $f_8=1.0$ , and in case of forced lubrication $f_8=1.05$								$f_8$
齿轮箱类型 Gear unit type	供油方式 Oil supply	规格 1...12 Sizes 1...12				规格 13...18 Sizes 13...18				
		不带辅助冷却装置 Without auxiliary cooling	带冷却风扇 With Fan	带冷却盘管 With Cooling coil	带风扇和冷却盘管 With fan and cooling coil	不带辅助冷却装置 Without Auxiliary cooling	带冷却风扇 With Fan	带冷却盘管 With Cooling coil	带风扇和冷却盘管 With fan and cooling coil	
H2.V H3.V H4.V	浸油润滑 Dip lubrication	0.95	*	0.95	*	*	*	*	*	*
	强制润滑 Forced lubrication	1.15	*	1.05	*	1.15	*	1.05	*	*
B2.V B3.V B4.V	浸油润滑 Dip lubrication	0.95	0.95	0.95	0.95	*	*	*	*	*
	强制润滑 Forced lubrication	1.15	1.10	1.10	1.10	1.15	1.10	1.10	1.10	1.10

表9 Table 9		不带辅助冷却装置齿轮箱的热容量系数 Thermal capacity factor for gear units without auxiliary cooling				$f_9$
齿轮箱类型 Gear unit type	n r/min	安装位置 Place of installation				
		狭小空间安装规格 风速 $\geq 0.5$ m/s Small confined spaces Wind velocity $\geq 0.5$ m/s	室内大厅, 大车间安装 风速 $\geq 1.4$ m/s Large halls workshops Wind velocity $\geq 1.4$ m/s	室外安装 风速 $\geq 4.0$ m/s In the open Wind velocity $\geq 4.0$ m/s		
H1	750	0.68-0.26Xa1Xa2	0.79-0.27Xa1Xa2	1.00	H4	750 0.78 0.83 1.00
	1000	0.70-0.79Xa1Xa2	0.84-0.85Xa1Xa2	1.14-0.81Xa1Xa2		1000 0.85 0.91-1.60Xa1Xa2 1.10-2.40Xa1Xa2
	1500	0.72-2.50Xa1Xa2	0.89-2.60Xa1Xa2	1.25-2.60Xa1Xa2		1500 0.97-10.0Xa1Xa2 1.03-12.5Xa1Xa2 1.27-14.0Xa1Xa2
	1800	0.71-3.60Xa1Xa2	0.92-4.40Xa1Xa2	1.30-4.20Xa1Xa2		1800 1.02-18.4Xa1Xa2 1.09-21.2Xa1Xa2 1.34-23Xa1Xa2
H2	750	0.76-0.08Xa1Xa2	0.79-0.21Xa1Xa2	1.00	B2	750 0.66-0.09Xa1Xa2 0.77-0.14Xa1Xa2 1.00
	1000	0.76-1.00Xa1Xa2	0.87-1.40Xa1Xa2	1.12-1.30Xa1Xa2		1000 0.69-0.70Xa1Xa2 0.81-0.77Xa1Xa2 1.08-0.64Xa1Xa2
	1500	0.83-4.10Xa1Xa2	0.96-4.60Xa1Xa2	1.25-4.20Xa1Xa2		1500 0.74-3.20Xa1Xa2 0.88-3.30Xa1Xa2 1.20-2.90Xa1Xa2
	1800	0.85-6.80Xa1Xa2	0.98-7.10Xa1Xa2	1.31-6.80Xa1Xa2		1800 0.75-5.60Xa1Xa2 0.90-5.50Xa1Xa2 1.25-4.90Xa1Xa2
H3	750	0.76	0.81-0.06Xa1Xa2	1.0	B3	750 0.73 0.80-0.05Xa1Xa2 1.00
	1000	0.83-1.20Xa1Xa2	0.90-1.36Xa1Xa2	1.11-1.30Xa1Xa2		1000 0.79-0.63Xa1Xa2 0.87-0.81Xa1Xa2 1.10-0.73Xa1Xa2
	1500	0.93-4.70Xa1Xa2	1.00-4.80Xa1Xa2	1.27-5.10Xa1Xa2		1500 0.86-2.40Xa1Xa2 0.95-2.60Xa1Xa2 1.23-2.80Xa1Xa2
	1800	0.96-7.50Xa1Xa2	1.05-7.60Xa1Xa2	1.32-7.40Xa1Xa2		1800 0.88-4.00Xa1Xa2 0.99-4.30Xa1Xa2 1.28-4.30Xa1Xa2
H4	750	0.76	0.81-0.06Xa1Xa2	1.0	B4	750 0.77 0.82 1.00
	1000	0.83-1.20Xa1Xa2	0.90-1.36Xa1Xa2	1.11-1.30Xa1Xa2		1000 0.83 0.88 1.09-0.29Xa1Xa2
	1500	0.93-4.70Xa1Xa2	1.00-4.80Xa1Xa2	1.27-5.10Xa1Xa2		1500 0.92-1.70Xa1Xa2 0.99-2.20Xa1Xa2 1.24-2.60Xa1Xa2
	1800	0.96-7.50Xa1Xa2	1.05-7.60Xa1Xa2	1.32-7.40Xa1Xa2		1800 0.96-3.90Xa1Xa2 1.04-4.40Xa1Xa2 1.30-4.80Xa1Xa2

表10 Table 10		带冷却风扇齿轮箱的装置热容量系数 Thermal capacity factor for gear units with fan				$f_{10}$
齿轮箱类型 gear unit type	n r/min	安装位置 Place of installation				
		狭小空间安装规格 风速 $\geq 0.5$ m/s Small confined spaces Wind velocity $\geq 0.5$ m/s	室内大厅, 大车间安装 风速 $\geq 1.4$ m/s Large halls workshops Wind velocity $\geq 1.4$ m/s	室外安装 风速 $\geq 4.0$ m/s In the open Wind velocity $\geq 4.0$ m/s		
H1	750	0.97-0.05Xa1Xa2	0.97-0.04Xa1Xa2	1.00	H4	750 0.89-0.29Xa1Xa2 0.91-0.25Xa1Xa2 1.00
	1000	1.18-0.33Xa1Xa2	1.20-0.33Xa1Xa2	1.23-0.32Xa1Xa2		1000 1.06-1.30Xa1Xa2 1.08-1.20Xa1Xa2 1.17-0.93Xa1Xa2
	1500	1.53-1.00Xa1Xa2	1.53-0.95Xa1Xa2	1.56-0.94Xa1Xa2		1500 1.38-4.20Xa1Xa2 1.40-4.10Xa1Xa2 1.48-3.70Xa1Xa2
	1800	1.69-1.50Xa1Xa2	1.70-1.50Xa1Xa2	1.73-1.50Xa1Xa2		1800 1.54-6.40Xa1Xa2 1.56-6.40Xa1Xa2 1.64-5.80Xa1Xa2
H2	750	0.95-0.07Xa1Xa2	0.96-0.06Xa1Xa2	1.00	B2	750 0.95 0.96 1.00
	1000	1.18-0.65Xa1Xa2	1.17-0.63Xa1Xa2	1.21-0.55Xa1Xa2		1000 1.13-0.15Xa1Xa2 1.14-0.16Xa1Xa2 1.19-0.19Xa1Xa2
	1500	1.54-2.40Xa1Xa2	1.55-2.40Xa1Xa2	1.58-2.20Xa1Xa2		1500 1.47-0.92Xa1Xa2 1.48-0.92Xa1Xa2 1.52-0.95Xa1Xa2
	1800	1.74-3.80Xa1Xa2	1.75-3.80Xa1Xa2	1.78-3.60Xa1Xa2		1800 1.65-1.70Xa1Xa2 1.66-1.70Xa1Xa2 1.69-1.70Xa1Xa2
H3	750	0.95-0.07Xa1Xa2	0.96-0.06Xa1Xa2	1.00	B3	750 0.94 0.96 1.00
	1000	1.18-0.65Xa1Xa2	1.17-0.63Xa1Xa2	1.21-0.55Xa1Xa2		1000 1.13-0.17Xa1Xa2 1.14-0.18Xa1Xa2 1.18-0.25Xa1Xa2
	1500	1.54-2.40Xa1Xa2	1.55-2.40Xa1Xa2	1.58-2.20Xa1Xa2		1500 1.48-1.40Xa1Xa2 1.49-1.40Xa1Xa2 1.52-1.40Xa1Xa2
	1800	1.74-3.80Xa1Xa2	1.75-3.80Xa1Xa2	1.78-3.60Xa1Xa2		1800 1.68-2.50Xa1Xa2 1.67-2.50Xa1Xa2 1.74-2.50Xa1Xa2

表11 Table 11		带冷却盘管齿轮箱的热容量系数 Thermal capacity factor for gear unit with cooling coil				$f_{11}$
齿轮箱类型 gear unit type	n r/min	安装位置 Place of installation				
		狭小空间安装规格 风速 $\geq 0.5$ m/s Small confined spaces Wind velocity $\geq 0.5$ m/s	室内大厅, 大车间安装 风速 $\geq 1.4$ m/s Large halls workshops Wind velocity $\geq 1.4$ m/s	室外安装 风速 $\geq 4.0$ m/s In the open Wind velocity $\geq 4.0$ m/s		
H1	750	0.87	0.91	1.00	H4	750 0.89 0.91 1.00
	1000	0.97-0.02Xa1Xa2	1.03-0.05Xa1Xa2	1.16-0.10Xa1Xa2		1000 1.04 1.07 1.18-0.38Xa1Xa2
	1500	1.15-0.19Xa1Xa2	1.22-0.23Xa1Xa2	1.39-0.33Xa1Xa2		1500 1.30-0.78Xa1Xa2 1.34-1.10Xa1Xa2 1.47-1.60Xa1Xa2
	1800	1.25-0.42Xa1Xa2	1.32-0.47Xa1Xa2	1.50-0.57Xa1Xa2		1800 1.44-1.70Xa1Xa2 1.48-2.00Xa1Xa2 1.62-2.60Xa1Xa2
H2	750	0.88	0.91	1.00	B2	750 0.86 0.90 1.00
	1000	1.01	1.06-0.08Xa1Xa2	1.17-0.24Xa1Xa2		1000 0.98 1.02 1.15-0.09Xa1Xa2
	1500	1.27-0.79Xa1Xa2	1.33-0.88Xa1Xa2	1.47-1.10Xa1Xa2		1500 1.14 1.19-0.05Xa1Xa2 1.38-0.37Xa1Xa2
	1800	1.40-1.40Xa1Xa2	1.48-1.50Xa1Xa2	1.61-1.70Xa1Xa2		1800 1.21-0.13Xa1Xa2 1.29-0.29Xa1Xa2 1.49-0.64Xa1Xa2
H3	750	0.88	0.91	1.00	B3	750 0.88 0.91 1.00
	1000	1.01	1.06-0.08Xa1Xa2	1.17-0.24Xa1Xa2		1000 1.03 1.06 1.17-0.18Xa1Xa2
	1500	1.27-0.79Xa1Xa2	1.33-0.88Xa1Xa2	1.47-1.10Xa1Xa2		1500 1.28-0.35Xa1Xa2 1.32-0.48Xa1Xa2 1.46-0.84Xa1Xa2
	1800	1.40-1.40Xa1Xa2	1.48-1.50Xa1Xa2	1.61-1.70Xa1Xa2		1800 1.41-0.83Xa1Xa2 1.46-0.99Xa1Xa2 1.61-1.40Xa1Xa2

对于系数 $f_9, f_{10}$ 和 $f_{11}<0.5$ , 请与我们联系! For factors  $f_9, f_{10}$  and  $f_{11}<0.5$ , please refer to us!

(\*根据客户要求\*) On request



### 齿轮箱 Gear Units

### 服务系数 Service Factors

表12 Table 12		带冷却风扇和冷却盘管的齿轮箱的热容量系数 Thermal capacity factor for gear units with fan and cooling coil				f <sub>12</sub>			
齿轮箱 类型 Gear unit type	n r/min	安装地点 Place of installation				750	0.94	0.95	1.00
		狭小空间安装 风速 Small confined spaces Wind velocity ≥0.5m/s	室内大厅,大车间安装 风速 Large halls,workshops Wind velocity ≥1.4m/s	室外安装 风速 In the open Wind velocity ≥4.0m/s					
H1	750	0.98	0.98	1.00	H3	750	0.94	0.95	1.00
	1000	1.19-0.09 × a <sub>1</sub> × a <sub>2</sub>	1.20-0.09 × a <sub>1</sub> × a <sub>2</sub>	1.22-0.09 × a <sub>1</sub> × a <sub>2</sub>		1000	1.14-0.46 × a <sub>1</sub> × a <sub>2</sub>	1.15-0.47 × a <sub>1</sub> × a <sub>2</sub>	1.20-0.48 × a <sub>1</sub> × a <sub>2</sub>
	1500	1.56-0.31 × a <sub>1</sub> × a <sub>2</sub>	1.56-0.30 × a <sub>1</sub> × a <sub>2</sub>	1.57-0.29 × a <sub>1</sub> × a <sub>2</sub>		1500	1.51-2.10 × a <sub>1</sub> × a <sub>2</sub>	1.52-2.00 × a <sub>1</sub> × a <sub>2</sub>	1.57-2.00 × a <sub>1</sub> × a <sub>2</sub>
	1800	1.75-0.52 × a <sub>1</sub> × a <sub>2</sub>	1.76-0.52 × a <sub>1</sub> × a <sub>2</sub>	1.77-0.52 × a <sub>1</sub> × a <sub>2</sub>		1800	1.71-3.30 × a <sub>1</sub> × a <sub>2</sub>	1.72-3.30 × a <sub>1</sub> × a <sub>2</sub>	1.77-3.20 × a <sub>1</sub> × a <sub>2</sub>
H2	750	0.97	0.98	1.00	B2	750	0.97	0.98	1.00
	1000	1.19-0.25 × a <sub>1</sub> × a <sub>2</sub>	1.20-0.25 × a <sub>1</sub> × a <sub>2</sub>	1.22-0.25 × a <sub>1</sub> × a <sub>2</sub>		1000	1.17-0.08 × a <sub>1</sub> × a <sub>2</sub>	1.18-0.08 × a <sub>1</sub> × a <sub>2</sub>	1.21-0.12 × a <sub>1</sub> × a <sub>2</sub>
	1500	1.59-1.06 × a <sub>1</sub> × a <sub>2</sub>	1.59-1.00 × a <sub>1</sub> × a <sub>2</sub>	1.61-1.00 × a <sub>1</sub> × a <sub>2</sub>		1500	1.55-0.47 × a <sub>1</sub> × a <sub>2</sub>	1.55-0.47 × a <sub>1</sub> × a <sub>2</sub>	1.58-0.52 × a <sub>1</sub> × a <sub>2</sub>
	1800	1.82-1.80 × a <sub>1</sub> × a <sub>2</sub>	1.82-1.80 × a <sub>1</sub> × a <sub>2</sub>	1.84-1.80 × a <sub>1</sub> × a <sub>2</sub>		1800	1.74-0.81 × a <sub>1</sub> × a <sub>2</sub>	1.75-0.82 × a <sub>1</sub> × a <sub>2</sub>	1.77-0.84 × a <sub>1</sub> × a <sub>2</sub>
H2	750	0.97	0.98	1.00	B3	750	0.97	0.97	1.00
	1000	1.19-0.25 × a <sub>1</sub> × a <sub>2</sub>	1.20-0.25 × a <sub>1</sub> × a <sub>2</sub>	1.22-0.25 × a <sub>1</sub> × a <sub>2</sub>		1000	1.17-0.08 × a <sub>1</sub> × a <sub>2</sub>	1.18-0.10 × a <sub>1</sub> × a <sub>2</sub>	1.21-0.19 × a <sub>1</sub> × a <sub>2</sub>
	1500	1.59-1.06 × a <sub>1</sub> × a <sub>2</sub>	1.59-1.00 × a <sub>1</sub> × a <sub>2</sub>	1.61-1.00 × a <sub>1</sub> × a <sub>2</sub>		1500	1.56-0.84 × a <sub>1</sub> × a <sub>2</sub>	1.57-0.85 × a <sub>1</sub> × a <sub>2</sub>	1.60-0.92 × a <sub>1</sub> × a <sub>2</sub>
	1800	1.82-1.80 × a <sub>1</sub> × a <sub>2</sub>	1.82-1.80 × a <sub>1</sub> × a <sub>2</sub>	1.84-1.80 × a <sub>1</sub> × a <sub>2</sub>		1800	1.78-1.50 × a <sub>1</sub> × a <sub>2</sub>	1.78-1.50 × a <sub>1</sub> × a <sub>2</sub>	1.80-1.50 × a <sub>1</sub> × a <sub>2</sub>

对于系数 f<sub>12</sub><0.5,请与我们联系 For factor f<sub>12</sub><0.5,please refer to us!

表13 Table 13		尺寸系数 Size factor a <sub>1</sub>											
Size		3	4	5	6	7	8	9	10	11	12	13	14
a <sub>1</sub>		0.024	0.030	0.050	0.055	0.065	0.075	0.085	0.095	0.135	0.160	0.190	0.200
Size		15	16	17	18	19	20	21	22	23	24	25	26
a <sub>1</sub>		0.027	0.290	0.320	0.345	0.370	0.390	0.530	0.610	*			

\* 对于这些尺寸,请与我们联系 \*) for these sizes,please refer to us!

表14 Table 14		传动比系数 Transmission ratio factor a <sub>2</sub>											
i	H1SH	i	H2SH	i	H3SH	i	H4SH	i	B2SH	i	B3SH	i	B4SH
1.25	13.000	6.3	1.800	22.4	0.320	100	0.020	5	3.500	12.5	0.950	80	0.110
1.4	12.000	7.1	1.800	25	0.310	112	0.015	5.6	2.800	14	0.850	90	0.100
1.6	10.000	8	1.400	28	0.270	125	0.012	6.3	2.400	16	0.800	100	0.090
1.8	8.500	9	1.100	31.5	0.230	140	0.009	7.1	1.900	18	0.750	112	0.080
2	8.000	10	0.890	35.5	0.190	160	0.007	8	1.600	20	0.700	125	0.070
2.24	7.000	11.2	0.740	40	0.170	180	0.004	9	1.350	22.4	0.650	140	0.060
2.5	6.500	12.5	0.630	45	0.160	200	0.002	10	1.200	25	0.550	160	0.050
2.8	6.000	14	0.530	50	0.110	224	0.000	11.2	1.100	28	0.450	180	0.040
3.15	3.500	16	0.450	56	0.080	250	0.000	12.5	0.950	31.5	0.380	200	0.030
3.55	3.300	18	0.370	63	0.050	280	0.000	14	0.850	35.5	0.330	224	0.020
4	2.900	20	0.330	71	0.045	315	0.000	16	0.800	40	0.300	250	0.010
4.5	2.100	22.4	0.320	80	0.040	355	0.000	18	0.750	45	0.270	280	0.000
5	1.600	25	0.310	90	0.035	400	0.000			50	0.200	315	0.000
5.6	1.600	28	0.270	100	0.020	450	0.000			56	0.150	355	0.000
				112	0.015					63	0.130	400	0.000
										71	0.120		
										80	0.110		
										90	0.100		





### 平行轴齿箱 Helical Gear Units

### 额定功率 Nominal Power Ratings

类型 H1 Type H1

规格 1... 19 Sizes 1 ...19

额定功率 Nominal Power Ratings																												
齿轮箱规格 Gear unit sizes																												
in	n <sub>1</sub>	n <sub>2</sub>	1	2	3	4	5	6	7	8	9	10	11	12	13	14	15	16	17	18	19	20	21	22	23	24	25	26
	1/min		额定功率 PN KW Nominal power ratings PN in kW																									
1.25	1500	1200	99		327		880		1671		2702																	
	1000	800	66		218		586		1114		1801																	
	750	600	50		163		440		836		1351																	
1.4	1500	1071	93		303		807		1559		2501																	
	1000	714	62		202		538		1039		1667																	
	750	536	47		152		404		780		1252																	
1.6	1500	938	85		285		737		1395		2318		3929															
	1000	625	57		190		491		929		1545		2618		4123													
	750	469	43		142		368		697		1159		1964		3094													
1.8	1500	833	79		209		672		1326		2128		3611															
	1000	556	53		140		448		885		1421		2410		3860													
	750	417	40		105		336		664		1065		1808		2895													
2	1500	750	73		196		644		1217		1963		3353															
	1000	500	49		131		429		812		1309		2236		3571													
	750	375	37		98		322		609		982		1677		2678		4751											
2.24	1500	670	67		175		589		1087		1754		3087															
	1000	446	45		117		392		724		1168		2055		3283													
	750	335	34		88		295		544		877		1543		2466		4280											
2.5	1500	600	63		163		528		974		1571		2764															
	1000	400	42		109		352		649		1047		1843		3016		4607											
	750	300	31		82		264		487		785		1382		2262		3455											
2.8	1500	536	56		152		471		836		1330		2470															
	1000	357	37		101		314		557		886		1645		2692		4224											
	750	268	28		76		236		418		665		1235		2021		3171		4799									
3.15	1500	476	50		135		419		758		1221		2088		3409													
	1000	317	33		90		279		505		813		1391		2270		3850											
	750	238	25		67		209		379		611		1044		1705		2891		4311									
3.55	1500	423	44		124		368		687		1103		1936		3083													
	1000	282	30		83		245		458		735		1290		2055		3484											
	750	211	22		62		183		342		550		966		1538		2607		3822									
4	1500	375	39		110		330		609		982		1728		2780													
	1000	250	26		73		220		406		654		1152		1853		3194		4529									
	750	188	20		55		165		305		492		866		1394		2402		3406		4823							
4.5	1500	333	29		77		234		481		746		1395		2008		3557											
	1000	222	19		51		156		321		497		930		1339		2371		3394									
	750	167	14		38		117		241		374		699		1007		1784		2553		3777							
5	1500	300	25		66		198		377		644		1059		1712		2790											
	1000	200	16		44		132		251		429		706		1141		1860		2597		3644							
	750	150	12		33		99		188		322		529		856		1395		1948		2733							
5.6	1500	268	17		56		168		320		491		892		1454		2371											
	1000	179	12		37		112		214		328		596		971		1584		2212		2812							
	750	134	9		28		84		160		246		446		727		1186		1656		2105							

根据用户要求供货  
On request

■ 卧式安装齿轮箱要采用强制润滑 Forced lubrication required on horizontal gear units

特别注意：该系列各型号减速机实际允许的最大额定输入功率仅为表中值的0.71倍

Special note: The actually allowed maximum rated input power of the series speed reducers of all models is 0.71 times higher than the value in the table.



# 减速传动 · 当选泰兴

中国名牌



平行轴齿箱 Helical Gear Units 热容量 Thermal Capacities

类型 H1 Type H1

规格 1... 19 Sizes 1 ...19

热容量 Thermal Capacities																											
齿轮箱规格 Gear unit sizes																											
IN		1	2	3	4	5	6	7	8	9	10	11	12	13	14	15	16	17	18	19	20	21	22	23	24	25	26
		热容量 PG(单位为 KW) 取决于冷却方式: PG1: 无辅助冷却装置; PG2: 带冷却风扇; PG3: 带冷却盘管; PG4: 带风扇和冷却盘管。																									
		Thermal capacity PG(in KW)dependent on kind of cooling; Pg1 without auxillary cooling,PG2:fan cooling,PG3:cooling coil,PG4:fan and cooling coil.																									
1.25	P <sub>G1</sub>	70.4		110		207		230		190																	
	P <sub>G2</sub>			171		408		562		642																	
	P <sub>G3</sub>	109		268		641		923		1322																	
	P <sub>G4</sub>			322		819		1177		1621																	
1.4	P <sub>G1</sub>	68.0		110		214		250		247																	
	P <sub>G2</sub>			169		409		567		670																	
	P <sub>G3</sub>	105		260		629		901		1305																	
	P <sub>G4</sub>			312		800		1149		1589																	
1.6	P <sub>G1</sub>	66.2		108		215		261		303		234															
	P <sub>G2</sub>			164		399		548		686		967		891													
	P <sub>G3</sub>	100		244		593		836		1246		2138		2631													
	P <sub>G4</sub>			295		754		1064		1519		2632		3220													
1.8	P <sub>G1</sub>	66.0		120		214		274		323		330															
	P <sub>G2</sub>			181		387		552		682		1000		1011													
	P <sub>G3</sub>	93.7		264		557		818		1195		2082		2547													
	P <sub>G4</sub>			319		712		1040		1454		2555		3095													
2	P <sub>G1</sub>	65.0		116		209		273		334		393		302													
	P <sub>G2</sub>			174		372		534		668		1010		1085		794											
	P <sub>G3</sub>	89.1		251		526		775		1135		2004		2483		2249											
	P <sub>G4</sub>			303		670		985		1382		2449		3001		3099											
2.24	P <sub>G1</sub>	57.0		112		202		263		335		433		416													
	P <sub>G2</sub>			166		353		496		643		999		1119		908											
	P <sub>G3</sub>	83.9		236		490		699		1063		1897		2377		2190											
	P <sub>G4</sub>			286		628		888		1296		2322		2874		2984											
2.5	P <sub>G1</sub>	54.1		103		192		252		328		452		486													
	P <sub>G2</sub>			153		332		466		611		971		1121		1001											
	P <sub>G3</sub>	75.5		212		453		644		984		1778		2246		2140											
	P <sub>G4</sub>			257		580		818		1201		2174		2714		2876											
2.8	P <sub>G1</sub>	52.3		97.0		180		263		347		456		525													
	P <sub>G2</sub>			143		309		477		630		928		1095		1063				884							
	P <sub>G3</sub>	69.8		195		413		649		990		1643		2091		2063				2359							
	P <sub>G4</sub>			237		529		824		1205		2010		2525		2744				3138							
3.15	P <sub>G1</sub>	49.7		95.1		185		293		371		520		620		464											
	P <sub>G2</sub>			138		305		535		664		976		1151		1291				1253							
	P <sub>G3</sub>	64.9		189		408		755		1075		1672		2082		2218				2585							
	P <sub>G4</sub>			227		517		967		1320		2030		2495		2847				3297							
3.55	P <sub>G1</sub>	45.0		87.5		182		272		349		493		607		527				420							
	P <sub>G2</sub>			126		297		490		616		902		1086		1259				1288							
	P <sub>G3</sub>	58.7		170		390		676		973		1508		1899		2057				2443							
	P <sub>G4</sub>			205		494		870		1198		1835		2277		2628				3068							
4	P <sub>G1</sub>	41.0		79.4		166		247		301		465		580		550				514							
	P <sub>G2</sub>			114		269		438		523		833		1006		1194				1267							
	P <sub>G3</sub>	52.2		151		346		592		806		1358		1711		1869				2249							
	P <sub>G4</sub>			182		439		763		998		1655		2055		2384				2829							
4.5	P <sub>G1</sub>	41.0		87.5		172		254		347		446		608		657				649							
	P <sub>G2</sub>			122		272		437		585		789		1037		1273				1337							
	P <sub>G3</sub>	53.0		161		346		586		890		1290		1766		1905				2236							
	P <sub>G4</sub>			193		438		749		1093		1580		2126		2403				2782							
5	P <sub>G1</sub>	37.0		79.2		163		245		316		443		586		676				776							
	P <sub>G2</sub>			111		257		419		527		770		989		1246				1495							
	P <sub>G3</sub>	46.5		143		325		551		783		1220		1662		1805				2414							
	P <sub>G4</sub>			172		411		707		964		1500		2003		2276				2988							
5.6	P <sub>G1</sub>	36.5		70.9		145		221		304		423		535		630				745							
	P <sub>G2</sub>			98.3		227		374		503		730		890		1131				1374							
	P <sub>G3</sub>	46.8		125		281		483		729		1143		1457		1595				2148							
	P <sub>G4</sub>			150		357		621		902		1409		1761		2014				2660							





平行轴齿轮箱 Helical Gear Units

额定功率 Nominal Power Ratings

类型 H2., H3. Types H2., H3

规格 3..26 Sizes 3..26

额定功率 Nominal power rating																											
IN	n1	n2	齿轮箱规格 Gear unit sizes																								
			3	4	5	6	7	8	9	10	11	12	13	14	15	16	17	18	19	20	21	22	23	24	25	26	
	1/min	额定功率 PN, KW Nominal power ratings PN in kW																									
6.3	1500	238	87	157	262		474		785		1383		2143		3564		4860										
	1000	159	58	105	175		316		524		924		1432		2381		3247		4862								
	750	119	44	79	131		237		393		692		1072		1782		2430		3639								
7.1	1500	211	77	139	232		420		696		1226		1900		3159	3535	4308	5082									
	1000	141	52	93	155		281		465		819		1270		2111	2362	2879	3396	4311	4946							
	750	106	39	70	117		211		350		616		955		1587	1776	2164	2553	3241	3718	4551						
8	1500	188	69	124	207	266	374	472	620	778	1093	1358	1693	2106	2815	3150	3839	4528									
	1000	125	48	82	137	177	249	314	412	517	726	903	1126	1401	1872	2094	2552	3010	3822	4385	5366						
	750	94	34	62	103	133	187	236	310	389	546	679	846	1053	1408	1575	1919	2264	2874	3297	4036	4508					
9	1500	167	61	110	184	236	332	420	551	691	971	1207	1504	1871	2501	2798	3410	4022									
	1000	111	41	73	122	157	221	279	366	459	645	802	1000	1244	1662	1860	2266	2673	3394	3894	4765	5323					
	750	83	30	55	91	117	165	209	274	343	482	600	747	930	1243	1391	1695	1999	2538	2912	3583	3981	4693				
10	1500	150	55	99	165	212	298	377	495	620	872	1084	1351	1681	2246	2513	3063	3613									
	1000	100	37	66	110	141	199	251	330	414	581	723	901	1120	1497	1675	2042	2408	3058	3508	4293	4796					
	750	75	27	49	82	106	149	188	247	310	436	542	675	840	1123	1257	1531	1806	2293	2631	3220	3597	4241	4869			
11.2	1500	134	49	88	147	189	267	337	442	554	779	968	1207	1501	2006	2245	2736	3227									
	1000	89	33	59	98	126	177	224	294	368	517	643	801	997	1333	1491	1817	2143	2721	3122	3821	4268	5032				
	750	67	25	44	74	95	133	168	221	277	389	484	603	751	1003	1123	1368	1614	2049	2350	2876	3213	3788	4350			
12.5	1500	120	44	79	132	170	239	302	396	496	697	867	1081	1345	1797	2010	2450	2890	3669								
	1000	80	29	53	88	113	159	201	264	311	465	578	720	896	1198	1340	1634	1927	2446	2806	3435	3837	4524				
	750	60	22	40	66	85	119	151	198	248	349	434	540	672	898	1005	1225	1445	1835	2105	2576	2877	3393	3895	4900		
14	1500	107	39	71	118	151	213	269	353	443	622	773	964	1199	1602	1793	2185	2577	3272	3753							
	1000	71	26	47	78	100	141	178	234	294	413	513	639	795	1063	1190	1450	1710	2171	2491	3048	3405	4015	4609			
	750	54	20	36	59	76	107	136	178	223	314	390	486	605	809	905	1103	1301	1651	1894	2318	2590	3053	3506	4410	4976	
16	1500	94	34	62	103	133	187	236	310	389	546	679	846	1053	1408	1575	1919	2264	2874	3297							
	1000	63	23	42	69	89	125	158	208	261	366	455	567	706	943	1055	1286	1517	1926	2210	2705	3021	3562	4090	5146		
	750	47	17	31	52	66	94	118	155	194	273	340	423	527	704	787	960	1132	1437	1649	2018	2254	2658	3051	3839	4331	
18	1500	83	30	55	91	117	165	209	274	343	482	600	747	930	1243	1391	1695	1999	2538	2912							
	1000	56	21	37	62	79	111	141	185	232	325	405	504	627	839	938	1143	1349	1712	1964	2404	2686	3166	3636	4574	5160	
	750	42	15	28	46	59	84	106	139	174	244	303	378	471	629	704	858	1012	1284	1473	1803	2014	2375	2727	3430	3870	
20	1500	75	27	49	82	106	149	188	247	310	436	542	675	840	1123	1257	1531	1806	2293	2631							
	1000	50	18	33	55	71	99	126	165	207	291	361	450	560	749	838	1021	1204	1529	1754	2147	2398	2827	3246	4084	4607	
	750	38	14	25	42	54	76	95	125	157	221	275	342	426	569	637	776	915	1162	1333	1631	1822	2149	2467	3104	3502	
22.4	1500	67	25	43	72	95	130	168	217	277	382	484	617	751	1073	1123	1403	1614	2105	2350	2947		3929				
	1000	45	16	29	48	64	88	113	146	186	257	325	415	504	721	754	942	1084	1414	1579	1979	2158	2639	2921	3770	4147	
	750	33	12	21	35	47	64	83	107	136	188	238	304	370	529	553	691	795	1037	1158	1451	1583	1935	2142	2764	3041	
25	1500	60			69	85	129	151	214	248	377	434	553	672	981	1087	1257	1508	1885	2188	2639	2953	3518	4021	5026		
	1000	40			46	57	86	101	142	165	251	289	369	448	641	725	838	1005	1257	1445	1759	1969	2346	2681	3351	3770	
	750	30			35	42	64	75	107	124	188	217	276	336	481	543	628	754	942	1084	1319	1476	1759	2010	2513	2827	
28	1500	54			62	74	116	133	192	220	339	383	498	616	865	978	1131	1357	1696	1951	2375	2658	3166	3619	4524	5089	
	1000	36			41	49	77	89	128	147	226	256	322	411	577	652	754	905	1131	1301	1583	1772	2111	2413	3016	3393	
	750	27			31	37	58	66	96	110	170	192	249	308	433	489	565	679	848	975	1187	1329	1583	1809	2262	2545	
31.5	1500	48			55	73	103	128	171	216	302	377	442	548	769	870	1005	1206	1508	1734	2111	2362	2815	3217	4021	4524	
	1000	32			37	49	69	85	114	144	201	251	295	365	513	580	670	804	1005	1156	1407	1575	1876	2145	2681	3016	
	750	24			28	36	52	64	85	108	151	188	221	274	385	435	503	603	754	867	1055	1181	1407	1608	2010	2262	
35.5	1500	42			48	64	90	112	150	189	264	330	387	479	673	761	880	1055	1319	1517	1847	2067	2463	2815	3518	3958	
	1000	28			32	43	60	75	100	126	176	220	258	320	449	507	586	704	880	1012	1231	1378	1642	1876	2346	2639	
	750	21			24	32	45	56	75	95	132	165	194	240	336	380	440	528	660	759	924	1034	1231	1407	1759	1979	

■ 卧式安装齿轮箱要采用强制润滑 Forced lubrication required on horizontal gear units

特别注意: 该系列各型号减速机实际允许的最大额定输入功率仅为表中值的0.71倍

Special note: The actually allowed maximum rated input power of the series speed reducers of all models is 0.71 times higher than the value in the table.



# 减速传动 · 当选泰兴

中国名牌



平行轴齿箱 Helical Gear Units

类型 H2., H3. Types H2., H3.

热容量 Thermal Capacities

规格 3 26 Sizes 3. 26

		热容量PG, KW Thermal capacities PG in KW																							
in		齿轮箱规格 Gear unit sizes																							
		3	4	5	6	7	8	9	10	11	12	13	14	15	16	17	18	19	20	21	22	23	24	25	26
		热容量PG(单位为KW)取决于冷却方式: PG1: 无辅助冷却装置; PG2: 带冷却风扇; PG3: 带冷却盘管; PG4: 带风扇和冷却盘管。 Thermal capacity PG(in KW) dependent on kind of cooling; PG1: without auxiliary cooling, PG2: fan cooling, PG3: cooling coil, PG4: fan and cooling coil.																							
6.3	PG1	53.2	68.2	89.4		128		177		253		333		325		230		291							
	PG2		93.5	129		202		273		443		607		652		775									
	PG3	84.9	114	181		291		454		669		1164		1405		1713									
	PG4		137	218		357		539		835		1394		1653		2122									
7.1	PG1	50.9	69.9	91.1		124		173		256		340		351	342	315	260	375	321	372					
	PG2		95.7	131		194		264		440		601		659	672	607	802								
	PG3	79.9	115	180		273		427		650		1123		1358	1416	1658	1710								
	PG4		139	217		336		506		813		1344		1599	1670	2040	2129								
8	PG1	49.2	67.1	88.5	97.8	120	137	169	176	252	291	341	372	368	368	365	340	431	402	458	398				
	PG2		91.4	127	140	187	213	255	267	428	495	590	661	658	679	826	831								
	PG3	76.3	109	173	187	259	297	405	450	619	849	1069	1218	1310	1370	1611	1658								
	PG4		131	208	226	320	365	481	530	777	1023	1284	1468	1535	1614	1980	2042								
9	PG1	46.5	64.9	85.7	99.5	116	133	163	172	243	293	338	378	375	383	399	388	469	457	516	479	1037			
	PG2		88.2	123	141	180	204	245	257	406	491	573	652	647	676	829	848								
	PG3	71.4	104	165	187	246	280	383	421	572	824	1012	1175	1247	1321	1562	1615								
	PG4		126	198	225	302	344	456	496	717	994	1216	1407	1461	1550	1907	1983								
10	PG1	44.1	61.4	81.0	96.6	112	129	157	167	235	289	331	378	375	390	418	419	508	492	572	535	1076	1119		
	PG2		83.0	115	137	171	197	234	249	388	478	552	637	629	664	820	850								
	PG3	66.4	96.9	152	179	231	266	359	401	537	783	955	1116	1177	1254	1493	1556								
	PG4		117	183	215	285	327	428	472	672	950	1146	1343	1379	1475	1819	1908								
11.2	PG1	41.7	58.8	77.6	93.5	113	125	149	162	238	277	337	373	370	390	426	437	530	530	607	589	1118	1163		
	PG2		79.4	110	132	172	189	221	240	389	452	556	618	606	647	799	840								
	PG3	62.2	91.7	143	171	229	251	335	378	533	720	941	1062	1100	1187	1411	1494								
	PG4		111	173	206	283	310	400	447	668	872	1133	1275	1292	1391	1717	1822								
12.5	PG1	40.8	56.7	76.3	88.1	111	119	146	156	238	267	323	364	372	384	444	443	555	550	641	621	1118	1163	1337	
	PG2		75.7	107	124	167	180	215	229	381	430	523	595	600	622	799	817								
	PG3	59.7	88.5	141	157	224	237	324	356	522	675	863	997	1078	1114	1370	1410								
	PG4		106	169	190	275	292	384	421	650	818	1036	1199	1261	1305	1665	1716								
14	PG1	38.2	53.7	72.1	84.2	102	120	142	149	226	270	310	369	359	385	434	459	551	574	643	653	1110	1194	1327	1393
	PG2		71.5	101	118	153	181	207	217	359	433	495	598	569	615	766	816								
	PG3	55.5	82.7	131	148	200	235	305	331	483	670	799	987	1001	1087	1260	1369								
	PG4		99.1	156	179	247	290	364	392	602	813	963	1187	1173	1276	1557	1665								
16	PG1	35.3	49.2	67.6	82.6	95.3	118	133	145	212	269	283	354	361	371	420	448	536	568	627	653	1084	1127	1296	1361
	PG2		65.2	93.7	114	142	175	193	210	334	424	449	563	565	583	725	781								
	PG3	51.3	74.5	120	146	184	229	280	321	440	653	707	900	978	1009	1188	1281								
	PG4		89.6	144	175	226	282	334	378	549	789	855	1084	1147	1183	1444	1559								
18	PG1	34.4	47.0	64.5	78.1	91.1	108	125	140	196	255	285	338	340	373	415	433	534	551	617	637	1050	1092	1256	1318
	PG2		62.0	89.4	108	136	160	181	202	310	398	450	533	527	579	702	739								
	PG3	50.2	70.0	113	135	175	206	261	302	410	602	709	836	901	987	1132	1185								
	PG4		84.2	136	163	216	253	312	357	513	729	854	1007	1059	1159	1373	1446								
20	PG1	32.1	46.0	60.4	73.1	84.9	102	121	132	189	238	267	308	326	351	406	429	517	548	598	634	1015	1056	1214	1274
	PG2		60.4	83.5	100	126	149	174	189	297	369	419	482	498	540	681	717								
	PG3	45.9	67.7	105	124	160	189	250	278	387	547	646	740	828	910	1085	1124								
	PG4		81.4	126	150	198	232	298	329	484	663	780	893	970	1069	1318	1368								
22.4	PG1	31.9	42.5	56.1	69.8	81.8	97	111	124	176	220	240	310	330	336	355	420	440	531	524	607	775	1005	928	1210
	PG2		55.8	77.1	95.8	121	143	161	177	275	343	301	482	443	510	460	695								
	PG3	45.3	61.7	95.4	118	153	180	225	259	352	512	525	740	844	834	844	1078								
	PG4		74.3	115	142	188	221	269	307	441	620	580	893	941	980	934	1311								
25	PG1			56.8	65.4	84.3	90.6	115	120	173	213	234	290	322	341	344	367	435	453	537	535	760	790	908	945
	PG2			69.2	89.3	105	132	145	171	224	329	292	448	429	456	445	474								
	PG3			98.7	108	158	165	231	248	392	480	499	676	795	854	796	847								
	PG4			110	131	177	203	258	294	436	583	550	815	888	953	881	940								
28	PG1			54.5	60.7	84.7	87.1	114	111	167	198	225	259	318	333	339	355	427	447	540	548	778	809	930	967
	PG2			66.5	82.6	106	127	143	158	215	304	281	323	421	441	436	456								
	PG3			93.2	98.8	157	157	224	224	367	435	468	548	767	804	766	799								
	PG4			104	119	176	193	250	267	410	530	518	605	858	896	850	887								
31.5	PG1			52.9	61.2	81.2	90.3	111	115	161	194	219	252	310	328	329	349	417	439	537	549	773	804	925	962
	PG2			64.3	73.9	101	112	139	144	207	247	272	312	409	433	422	447								
	PG3			89.4	102	148	162	215	268	350	403	449	520	732	775	734	772								





平行轴齿轮箱 Helical Gear Units

额定功率 Nominal Power Ratings

类型 H3., H4. Types H3., H4

规格 5..26 Sizes 5..26

额定功率 Nominal power rating																									
in	n <sub>1</sub>	n <sub>2</sub>	齿轮箱规格 Gear unit sizes																						
			5	6	7	8	9	10	11	12	13	14	15	16	17	18	19	20	21	22	23	24	25	26	
			额定功率 PN KW Nominal power ratings PN in kW																						
1/min																									
40	1500	38	44	58	82	101	135	171	239	298	350	434	609	688	796	955	1194	1373	1671	1870	2228	2547	3183	3581	
	1000	25	29	38	54	67	89	113	157	196	230	285	401	453	524	628	785	903	1099	1230	1466	1675	2094	2356	
	750	18.8	22	29	40	50	67	85	118	148	173	215	301	341	394	472	591	679	827	925	1102	1260	1575	1772	
45	1500	33	38	50	71	88	117	149	207	259	304	377	529	598	691	829	1037	1192	1451	1624	1935	2212	2764	3110	
	1000	22	25	33	47	59	78	99	138	173	203	251	352	399	461	553	691	795	968	1083	1290	1474	1843	2073	
	750	16.7	19	25	36	45	59	75	105	131	154	191	268	303	350	420	525	603	734	822	979	1119	1399	1574	
50	1500	30	35	46	64	80	107	135	188	236	276	342	481	543	628	754	942	1084	1319	1476	1759	2010	2513	2827	
	1000	20	23	30	43	53	71	90	126	157	184	228	320	362	419	503	628	723	880	984	1173	1340	1675	1885	
	750	15	17	23	32	40	53	68	94	118	138	171	240	272	314	377	471	542	660	738	880	1005	1257	1414	
56	1500	27	31	41	58	72	96	122	170	212	249	308	433	489	565	679	848	975	1187	1329	1583	1809	2262	2545	
	1000	17.9	21	27	38	48	64	81	112	141	165	204	287	324	375	450	562	647	787	881	1050	1200	1499	1687	
	750	13.4	15	20	29	36	48	60	84	105	123	153	215	243	281	337	421	484	589	659	786	898	1123	1263	
63	1500	24	28	36	52	64	85	108	151	188	221	274	385	435	503	603	754	867	1055	1181	1407	1608	2010	2262	
	1000	15.9	18	24	34	42	57	72	100	125	147	181	255	288	333	400	499	574	699	783	932	1066	1332	1498	
	750	11.9	14	18	26	32	42	54	75	93	110	136	191	216	249	299	374	430	523	586	698	797	997	1121	
71	1500	21	24	32	45	56	75	95	132	165	194	240	336	380	440	528	660	759	924	1034	1231	1407	1759	1979	
	1000	14.1	16	21	30	38	50	63	89	111	130	161	226	255	295	354	443	509	620	694	827	945	1181	1329	
	750	10.6	12	16	23	28	38	48	67	83	98	121	170	192	222	266	333	383	466	522	622	710	888	999	
80	1500	18.8	22	29	40	50	67	85	118	148	173	215	301	341	394	472	591	679	827	925	1102	1260	1575	1772	
	1000	12.5	14	19	27	33	45	56	79	98	115	143	200	226	262	314	393	452	550	615	733	838	1047	1178	
	750	9.4	11	14	20	25	33	42	59	74	87	107	151	170	197	236	295	340	413	463	551	630	787	886	
90	1500	16.7	19	25	35	45	59	75	105	131	154	191	268	303	350	420	507	603	717	822	979	1119	1399	1574	
	1000	11.1	13	17	23	30	39	50	70	87	102	127	178	201	232	279	337	401	477	546	651	744	930	1046	
	750	8.3	10	13	17	22	29	37	52	65	76	95	133	150	174	209	252	300	356	408	487	556	695	782	
100	1500	15		23	32	40	53	68	94	118	138	171	240	272	314	355	471	526	660	730	880	1005	1257	1414	
	1000	10		15	21	27	36	45	63	79	92	114	160	181	209	237	314	351	440	487	586	670	838	942	
	750	7.5		11	16	20	27	34	47	59	69	86	120	136	157	177	236	263	330	365	440	503	628	707	
112	1500	13.4		20	29	35	48	59	84	105	123	153	215	243	281	337	421	484	589	659	786	898	1123	1263	
	1000	8.9		13	19	23	32	39	56	70	82	102	143	161	186	224	280	322	391	438	522	596	746	839	
	750	6.7		10	14	18	24	29	42	53	62	76	107	121	140	168	210	242	295	330	393	449	561	631	
125	1500	12			26	32	43	54	75	94	111	137	192	217	251	302	377	434	528	591	704	804	1005	1131	
	1000	8			17	21	28	36	50	63	74	91	126	145	168	201	251	289	352	394	469	536	670	754	
	750	6			13	16	21	27	38	47	55	68	96	109	126	151	188	217	264	295	352	402	503	565	
140	1500	10.7			23	29	38	48	67	84	99	122	171	194	224	269	336	387	471	527	627	717	896	1008	
	1000	7.1			15	19	25	32	45	56	65	81	114	129	149	178	223	256	312	349	416	476	595	669	
	750	5.4			12	14	19	24	34	42	50	62	87	98	113	136	170	195	237	266	317	362	452	509	
160	1500	9.4			20	25	33	42	59	74	87	107	151	170	197	236	295	340	413	463	551	630	787	886	
	1000	6.3			14	17	22	28	40	49	58	72	101	114	132	158	198	228	277	310	369	422	528	594	
	750	4.7			10	13	17	21	30	37	43	54	75	85	98	118	148	170	207	231	276	315	394	443	
180	1500	8.3			18	22	30	37	52	65	76	95	133	150	174	209	261	300	365	408	487	556	695	782	
	1000	5.6			12	15	20	25	35	44	52	64	90	101	117	141	178	202	246	276	328	375	469	528	
	750	4.2			9.0	11	15	19	26	33	39	48	67	76	88	106	132	152	185	207	264	281	352	396	
200	1500	7.5			16	20	27	34	47	59	69	86	120	136	157	188	236	271	330	369	440	503	628	707	
	1000	5			11	13	18	23	31	39	46	57	80	91	105	126	157	181	220	246	293	335	419	471	
	750	3.8			8.2	10	14	17	24	30	35	43	61	69	80	95	119	137	167	187	223	255	318	358	
224	1500	6.7			14	18	24	30	42	53	62	76	107	121	140	168	210	242	295	330	393	449	561	631	
	1000	4.5			10	12	16	20	28	35	41	51	72	82	94	113	141	163	198	221	264	302	377	424	
	750	3.3			7.1	8.8	12	15	21	26	30	38	53	60	69	83	104	119	145	162	194	221	276	311	
250	1500	6			13	16	21	27	38	47	55	68	96	109	126	151	188	217	264	295	352	402	503	565	
	1000	4			8.6	11	14	18	25	31	37	46	64	72	84	101	126	145	176	197	235	268	335	377	
	750	3			6.4	8.0	11	14	19	24	28	34	48	54	63	75	94	108	132	148	176	201	251	283	
280	1500	5.4			12	14	19	24	34	42															



# 减速传动 · 当选泰兴

中国名牌



平行轴齿轮箱 Helical Gear Units

热容量 Thermal Capacities

类型 H3., H4. Types H3., H4

规格 5..26 Sizes 5..26

		热容量 $P_G$ Thermal Capacities $P_G$ in kW																			
IN		齿轮箱规格 Gear unit sizes																			
		5	6	7	8	9	10	11	12	13	14	15	16	17	18	19	20	21	22	23	24
		热容量 $P_G$ (单位为KW)取决于冷却方式: PG1: 无辅助冷却装置; PG2: 带冷却风扇; PG3: 带冷却盘管; PG4: 带风扇和冷却盘管。 Thermal capacity $P_G$ (in KW) dependent on kind of cooling: Pg1 without auxiliary cooling, PG2: fan cooling, PG3: cooling coil, PG4: fan and cooling coil.																			
40	PG1	48.1	56.6	74.6	86.8	101	110	149	180	204	236	284	304	300	322	390	416	517	537	754	784
	PG2	58.3	68.6	92.8	107	127	137	190	228	251	291	371	398	382	409						
	PG3	79.3	92.4	132	151	191	248	312	359	403	467	639	686	641	683						
	PG4	88.6	103	149	170	214	272	349	402	446	517	717	770	711	760						
45	PG1	46.0	54.9	71.8	84.1	97.2	107	148	173	195	227	282	293	297	309	386	401	501	524	745	775
	PG2	55.7	66.2	89	104	121	133	189	219	240	280	368	381	377	392						
	PG3	74.9	88.3	126	145	181	238	305	341	379	444	626	648	627	644						
	PG4	83.8	98.7	142	163	203	261	342	382	419	491	702	725	695	716						
50	PG1	44.4	51.7	67.6	79.8	94.9	101	145	166	191	219	281	291	292	306	379	395	500	508	736	765
	PG2	53.6	62.2	83.7	98.0	118	125	184	210	233	269	362	378	368	386						
	PG3	72.3	82.0	118	136	177	221	299	322	369	419	619	634	613	628						
	PG4	80.9	91.7	133	152	197	242	334	360	408	465	691	710	681	701						
56	PG1	42.1	49.6	64.4	76.7	90.3	97.0	134	165	184	209	267	289	278	300	362	388	477	506	720	749
	PG2	50.7	59.5	79.4	94.1	112	120	170	208	225	256	343	371	350	377						
	PG3	67.9	77.6	111	129	165	209	271	315	349	394	577	626	574	617						
	PG4	75.6	86.9	125	145	185	229	302	353	386	437	645	698	636	684						
63	PG1	39.6	47.7	60.0	72.4	85.3	94.7	127	161	174	204	252	275	262	286	338	371	456	482	697	724
	PG2	47.6	57.1	73.8	88.5	105	116	160	202	212	249	323	353	329	357						
	PG3	62.9	74.9	102	121	153	204	251	309	325	384	533	582	530	576						
	PG4	70.2	83.8	114	136	172	224	280	345	359	425	598	653	589	640						
71	PG1	39.2	45.2	58.2	68.9	83.4	90.1	124	150	169	197	245	260	252	270	333	346	431	461	669	696
	PG2	47.0	54.0	71.3	84.1	103	111	155	187	205	239	313	332	315	337						
	PG3	62.2	70.2	97.9	113	150	191	242	279	310	364	513	540	507	534						
	PG4	69.4	78.3	110	127	167	209	270	312	343	403	573	604	564	592						
80	PG1	37.2	42.6	56.8	64.3	78.9	85.1	117	141	164	186	236	252	242	259	315	341	411	435	655	681
	PG2	44.5	50.6	69.6	78.2	96.8	104	146	176	199	226	300	321	302	323						
	PG3	57.8	65.2	94.2	104	139	177	223	259	299	338	484	519	479	511						
	PG4	64.6	72.8	106	117	156	194	250	290	330	375	542	580	532	567						
90	PG1	36.7	42.2	53.7	62.2	74.9	83.0	113	138	153	180	222	243	228	248	299	322	399	415	627	652
	PG2	43.9	50.2	65.7	75.4	91.8	101	141	171	186	218	282	308	284	309						
	PG3	56.2	64.6	87.1	100	129	173	214	250	274	323	448	490	443	483						
	PG4	63.0	72.1	98.3	113	145	189	240	280	304	357	501	549	493	537						
100	PG1		40.0	48.1	60.9	67.1	78.8	99.5	130	133	175	179	228	201	234	282	306	388	403	509	632
	PG2		47.5		73.8		95.9		161		212		289		290						
	PG3		60.0		96.7		161		231		311		453		447						
	PG4		67.2		109		176		259		344		507		497						
112	PG1		39.5	46.3	57.6	64.2	74.9	98.7	126	130	164	171	184	192	206	270	289	379	392	498	518
	PG2		47.0		69.8		91.2		156		198										
	PG3		58.5		89.6		149		222		286										
	PG4		65.5		101		164		249		317										
125	PG1			44.9	51.6	62.1	67.3	94.6	110	126	142	165	177	185	197	261	276	367	383	488	508
140	PG1			42.6	49.5	60.1	64.4	91.5	109	122	138	159	170	178	190	251	267	347	371	475	494
160	PG1			41.0	48.0	56.8	62.4	87.0	105	115	134	153	164	171	183	241	257	333	351	455	473
180	PG1			39.4	45.6	54.4	60.4	83.9	101	111	130	150	157	167	175	230	247	328	336	439	457
200	PG1			37.9	43.9	52.6	57.0	79.2	96.4	108	123	146	154	161	172	222	236	309	331	432	449
224	PG1			35.7	42.0	50.5	54.6	75.9	92.8	103	118	136	150	150	166	213	227	295	312	428	445
250	PG1			34.1	40.7	48.2	53.0	72.1	87.6	98.0	115	129	139	143	155	202	218	279	297	409	425
280	PG1			33.1	38.2	46.8	50.8	69.4	84.3	94.9	109	125	132	139	147	194	207	268	281	388	404
315	PG1			32.4	36.6	44.6	48.5	67.7	79.9	91.0	105	119	128	133	143	190	199	257	270	374	389
355	PG1			30.9	35.5	43.8	47.1	64.4	76.9	86.8	101	117	123	130	137	181	195	245	260	363	378
400	PG1			34.8		44.9		75.1		97.1		120		134		185		248		359	
450	PG1			33.1		44.1		71.4		92.6											

特别注意: 该系列各型号减速机实际允许的最大额定输入功率仅为表中值的0.71倍

Special note: The actually allowed maximum rated input power of the series speed reducers of all models is 0.71 times higher than the value in the table.





直交轴齿轮箱 Bevel-helical Gear Units

额定功率 Nominal Power Ratings

类型 B2., B3. Types B2., B3

规格 1 .26 Sizes 1 .26

额定功率 Nominal power ratings																													
i <sub>N</sub>	n <sub>1</sub>	n <sub>2</sub>	齿轮箱规格 Gear unit sizes																										
			1	2	3	4	5	6	7	8	9	10	11	12	13	14	15	16	17	18	19	20	21	22	23	24	25	26	
	1/min																												
5	1500	300	36	63	97	182	295		559		880		1351		2073														
	1000	200	24	42	65	121	197		373		586		901		1382		2555												
	750	150	18	31	49	91	148		280		440		675		1037		1916												
5.6	1500	268	32	56	87	163	264		500		786		1263		1880														
	1000	179	22	37	58	109	176		334		525		843		1256		2287												
	750	134	16	28	43	81	132		250		393		631		940		1712	1894	2736										
6.3	1500	238	29	50	77	145	234	299	444	556	698	887	1171	1371	1769	2044													
	1000	159	19	33	52	97	157	200	296	371	466	593	783	916	1182	1365	2164	2348											
	750	119	14	25	39	72	117	150	222	278	349	444	586	685	885	1022	1620	1757	2430										
7.1	1500	211	25	44	68	128	208	265	393	493	619	787	1083	1259	1613	1856													
	1000	141	17	30	46	86	139	177	263	329	413	526	723	842	1078	1240	1949	2141	2879										
	750	106	13	22	34	64	104	133	198	248	311	395	544	633	810	932	1465	1609	2164	2553									
8	1500	188	23	39	61	114	185	236	350	439	551	701	994	1161	1516	1732	2598												
	1000	125	15	26	41	76	123	157	233	292	366	466	661	772	1008	1152	1728	1937	2552										
	750	94	11	20	31	57	93	118	175	219	276	350	497	581	758	866	1299	1457	1919	2264									
9	1500	167	20	35	54	101	164	210	311	390	490	623	883	1067	1364	1591	2309	2588											
	1000	111	13	23	36	67	109	139	207	259	325	414	587	709	907	1058	1534	1720	2266	2673									
	750	83	10	17	27	50	82	104	155	194	243	309	439	530	678	791	1147	1286	1695	1999									
10	1500	150	18	31	49	91	148	188	280	350	440	559	793	974	1225	1492	2073	2325											
	1000	100	12	21	32	61	98	126	186	234	293	373	529	649	817	995	1382	1550	2042	2408									
	750	75	9	16	24	46	74	94	140	175	220	280	397	487	613	746	1037	1162	1531	1806									
11.2	1500	134	16	28	43	81	132	168	250	313	393	500	709	870	1094	1368	1852	2077											
	1000	89	11	19	29	54	88	112	166	208	261	332	471	578	727	909	1230	1379	1817	2143									
	750	67	8.1	14	22	41	66	84	125	156	196	250	354	435	547	684	926	1038	1368	1614									
12.5	1500	120	14	25	39	69	118	151	214	280	352	447	635	779	980	1225	1659	1860	2450										
	1000	80	10	17	26	46	79	101	142	187	235	298	423	519	653	817	1106	1240	1634	1927	2094		2848						
	750	60	7.2	13	19	35	59	75	107	140	176	224	317	390	490	613	829	930	1225	1445	1571		2136						
14	1500	107	13	22	35	67	110	134	204	250	331	399	594	695	896	1092	1535	1658	2185	2577									
	1000	71	8.5	15	23	45	73	89	135	166	219	265	394	461	595	725	1019	1100	1450	1710	1948	2193	2676						
	750	54	6.5	11	18	34	55	68	103	126	167	201	300	351	452	551	775	837	1103	1301	1481	1668	2036	2290					
16	1500	94	11	19	31	61	100	118	188	212	305	350	551	610	817	960	1398	1516	1969	2264									
	1000	63	7.3	13	20	41	67	79	126	142	205	235	369	409	548	643	937	1016	1319	1517	1814	2032	2507	2784					
	750	47	5.4	9.6	15	31	50	59	94	106	153	175	276	305	408	480	699	758	984	1132	1353	1516	1870	2077					
18	1500	83	9	16	26	56	92	110	172	201	282	326	504	565	739	869	1286	1391	1738	2086									
	1000	56	6	11	18	38	62	74	116	135	191	220	340	381	498	586	868	938	1173	1407	1689	1876	2346	2568					
	750	42	4.5	7.9	13	28	47	55	87	102	143	165	255	286	374	440	651	704	880	1055	1267	1407	1759	1926					
20	1500	75			28	52	86	104	161	188	267	309	471	534	691	809	1202	1312	1571	1885									
	1000	50			19	35	58	69	107	125	178	206	314	356	461	539	801	874	1047	1257	1571	1738	2199	2382	2932				
	750	38			14	26	44	53	82	95	135	156	239	271	350	410	609	665	796	955	1194	1321	1671	1810	2228				
22.4	1500	67			25	46	77	97	144	174	239	288	421	505	617	744	1073	1214	1403	1684	2105	2420							
	1000	45			17	31	52	65	97	117	160	193	283	339	415	499	721	815	942	1131	1414	1626	1979	2215	2639	3015			
	750	33			12	23	38	48	71	86	117	142	207	249	304	366	529	598	691	829	1037	1192	1451	1624	1935	2212	2764		
25	1500	60			23	41	69	91	129	160	214	270	377	471	553	685	961	1087	1257	1508	1885	2168							
	1000	40			15	28	46	61	86	107	142	180	251	314	369	457	641	725	838	1005	1257	1445	1759	1969	2346	2681			
	750	30			11	21	35	46	64	80	107	135	188	236	276	342	481	543	628	754	942	1084	1319	1476	1759	2010	2513	2827	
28	1500	54			20	37	62	82	116	144	192	243	339	424	498	616	865	978	1131	1357	1696	1950	2375						
	1000	36			14	25	41	55	77	96	128	162	226	283	332	411	577	652	754	905	1131	1301	1583	1772	2111	2413	3016		
	750	27			10.2	19	31	41	58	72	96	122	170	212	249	308	433	489	565	679	848	975	1187	1329	1583	1809	2262	2545	

■ 卧式安装齿轮箱要采用强制润滑 Forced lubrication required on horizontal gear units

特别注意: 该系列各型号减速机实际允许的最大额定输入功率仅为表中值的0.71倍

Special note: The actually allowed maximum rated input power of the series speed reducers of all models is 0.71 times higher than the value in the table.



# 减速传动 · 当选泰兴

中国名牌



直交轴齿轮箱 Bevel-helical Gear Units

热容量 Thermal Capacities

类型 B2., B3. Types B2., B3

规格 1..26 Sizes 1..26

热容量Pg Thermal Capacities PG in kW																												
iN		齿轮箱规格 Gear unit sizes																										
		1	2	3	4	5	6	7	8	9	10	11	12	13	14	15	16	17	18	19	20	21	22	23	24	25	26	
		热容量Pg(单位为KW)取决于冷却方式: PG1: 无辅助冷却装置; PG2: 带冷却风扇; PG3: 带冷却盘管; PG4: 带风扇和冷却盘管。 Thermal capacity Pg(in KW)dependent on kind of cooling;PG1: without auxiliary cooling,PG2:fan cooling,PG3:cooling coil,PG4:fan and cooling coil.																										
5	PG1	34.9	45.6	59.7	66.3	86.9		122		150		233		286		330												
	PG2	38.1	50.6	73.1	101	140		223		272		458		662		797												
	PG3	41.1	59.2	109	135	202		313		391		664		1318		1786												
	PG4	45.0	67.5	118	166	250		403		500		862		1632		2158												
5.6	PG1	33.4	44.0	57.6	64.1	85.2		117		144		233		295		349		328										
	PG2	36.0	48.5	70.4	96.9	137		209		256		446		653		789		862										
	PG3	41.6	58.4	104	130	196		288		360		631		1264		1729		2015										
	PG4	45.0	64.8	112	160	242		371		461		821		1573		2084		2427										
6.3	PG1	32.0	39.7	52.2	62.4	81.9	96.5	110	134	137	155	218	277	282	337	351	374	353										
	PG2	34.7	43.7	63.5	93.8	130	152	194	235	240	272	406	516	597	726	752	815	836										
	PG3	38.1	51.2	91.8	124	182	259	261	381	327	451	555	957	1110	1384	1596	1748	1872										
	PG4	41.0	57.3	99.0	153	225	307	337	471	421	554	723	1166	1377	1712	1922	2105	2262										
7.1	PG1	30.7	39.4	51.5	58.8	77.7	94.7	104	127	130	148	217	275	284	341	346	372	364	388									
	PG2	35.4	43.5	62.7	67.6	122	148	182	221	225	256	397	501	589	712	715	775	804	867									
	PG3	37.0	50.4	90.9	114	168	252	240	350	300	414	535	913	1076	1326	1479	1613	1752	1882									
	PG4	39.0	57.0	97.8	140	208	298	310	433	387	510	697	1106	1339	1649	1781	1941	2109	2269									
8	PG1	28.5	36.6	48.0	55.4	73.3	90.6	98.9	120	124	141	201	254	268	322	330	365	356	393									
	PG2	31.2	40.2	58.2	82.1	114	140	171	205	212	240	362	454	539	648	659	736	750	832									
	PG3	33.8	48.0	83.5	105	154	233	222	317	278	376	473	801	959	1162	1330	1501	1590	1758									
	PG4	35.8	52.5	89.8	130	192	277	287	393	359	464	619	974	1190	1441	1598	1802	1909	2115									
9	PG1	25.0	34.2	45.8	52.7	69.6	85.8	94.6	113	119	134	193	252	260	322	321	347	351	381									
	PG2	26.6	37.6	55.2	77.5	108	132	162	192	202	225	345	444	515	638	633	678	723	773									
	PG3	29.9	43.2	78.4	96.9	142	214	208	292	262	346	446	776	897	1130	1258	1342	1512	1593									
	PG4	33.0	48.3	84.0	120	176	255	270	362	339	428	583	941	1118	1403	1513	1614	1815	1915									
10	PG1	22.2	28.6	38.4	44.3	64.6	80.6	88.6	107	112	127	183	232	249	301	307	337	342	374									
	PG2	23.0	31.2	46.4	64.2	98.9	123	150	180	189	212	323	403	485	583	591	650	684	745									
	PG3	25.0	36.0	64.3	77.4	127	197	189	269	240	319	409	687	830	999	1148	1271	1403	1516									
	PG4	26.2	39.8	69.1	95.9	158	235	246	335	310	395	537	835	1033	1244	1383	1528	1684	1818									
11.2	PG1	21.3	27.8	37.6	42.8	57.9	76.6	79.3	102	101	122	164	223	224	290	280	322	315	363									
	PG2	22.1	30.4	44.8	61.9	88.0	116	133	171	167	202	285	384	431	555	532	608	618	705									
	PG3	24.0	34.7	62.1	73.9	111	180	165	252	208	301	354	647	720	934	1010	1159	1243	1411									
	PG4	27.2	38.6	66.4	91.7	138	215	215	314	270	374	465	788	900	1167	1221	1400	1494	1688									
12.5	PG1	20.5	29.4	37.3	45.0	61.1	70.9	97.2	95.7	129	115	183	210	238	277	334	293	377	334									
	PG2	21.4	32.0	45.1	58.5	83.0	106	133	159	182	189	288	359	379	522	533	546	684	636									
	PG3	25.9	38.1	62.2	72.5	117	160	206	230	305	275	431	593	674	865	1054	1019	1264	1251									
	PG4	27.5	40.6	66.7	85.2	137	192	239	287	353	342	526	724	795	1078	1222	1235	1518	1500									
14	PG1	19.4	25.6	33.3	43.7	59.2	63.4	93.9	85.8	125	103	180	187	240	248	322	349	363	411									
	PG2	21.0	27.8	39.7	56.8	80.3	94.4	128	141	176	168	282	316	382	462	512	552	657	734									
	PG3	22.6	32.8	54.4	70.3	113	140	199	201	296	239	422	512	679	749	1006	1066	1214	1331									
	PG4	23.8	35.0	58.1	82.6	132	167	230	250	341	297	514	627	801	937	1166	1241	1455	1598									
16	PG1	18.6	24.0	31.2	41.5	57.2	66.4	89.5	105	122	137	171	203	221	259	318	334	365	379									
	PG2	19.8	25.9	37.1	54.0	77.3	88.6	122	140	172	190	268	311	349	404	503	528	652	672									
	PG3	21.8	30.4	50.2	66.8	109	121	189	211	287	324	401	526	617	699	984	1018	1194	1219									
	PG4	23.0	32.5	53.6	78.3	127	141	219	243	331	371	487	621	727	824	1142	1181	1433	1460									
18	PG1	17.1	21.8	28.3	40.3	55.4	64.3	86.4	101	118	126	168	203	222	261	306	332	351	399									
	PG2	18.2	23.7	33.8	52.4	74.9	85.8	118	136	166	175	262	311	352	407	482	521	626	698									
	PG3	19.5	27.5	45.1	64.7	105	116	182	205	277	298	393	527	621	703	945	1003	1142	1257									
	PG4	20.8	29.3	48.0	76.0	123	136	211	236	320	341	477	622	732	829	1091	1181	1371	1506								</	





直交轴齿轮箱 Bevel-helical Gear Unit

额定功率 Nominal Power Ratings

类型 B3., B4. Types B3., B4.

规格 3..26 Sizes 3..26

额定功率 Nominal power ratings																											
in	n1	n2	齿轮箱规格 Gear unit sizes																								
			3	4	5	6	7	8	9	10	11	12	13	14	15	16	17	18	19	20	21	22	23	24	25	26	
			额定功率 PN, KW Nominal power ratings PN in kW																								
31.5	1500	48	18	33	55	73	103	128	171	216	302	377	442	548	769	870	1005	1206	1508	1734	2111						
	1000	32	12.1	22	37	49	69	85	114	144	201	251	295	365	513	580	670	804	1005	1156	1407	1575	1876	2145	2681	3016	
	750	24	9.0	17	28	36	52	64	85	108	151	188	221	274	385	435	503	603	754	867	1055	1181	1407	1608	2010	2262	
35.5	1500	42	15.8	29	48	64	90	112	150	189	264	330	387	479	673	761	880	1055	1319	1517	1847	2067	2463	2815			
	1000	28	11	19	32	43	60	75	100	126	176	220	258	320	449	507	586	704	880	1012	1231	1378	1642	1876	2346	2639	
	750	21	7.9	15	24	32	45	56	75	95	132	165	194	240	336	380	440	528	660	759	924	1034	1231	1407	1759	1979	
40	1500	38	14	26	44	58	82	101	135	171	239	298	350	434	609	688	796	955	1194	1373	1671	1870	2228	2597			
	1000	25	9	17	29	38	54	67	89	113	157	196	230	285	401	453	524	628	785	903	1099	1230	1466	1675	2094	2356	
	750	18.8	7.1	13	22	29	40	50	67	85	118	148	173	215	301	341	394	472	591	679	827	925	1102	1260	1575	1772	
45	1500	33	12	23	38	50	71	88	117	149	207	259	304	377	529	598	691	829	1037	1192	1451	1624	1935	2212	2764		
	1000	22	8.3	15	25	33	47	59	78	99	138	173	203	251	352	399	461	553	691	795	968	1083	1290	1474	1843	2073	
	750	16.7	6.3	12	19	25	36	45	59	75	105	131	154	191	268	303	350	420	525	603	734	822	979	1119	1399	1574	
50	1500	30	11	21	35	46	64	80	107	135	188	236	276	342	481	543	628	754	942	1083	1319	1476	1759	2010	2513	2827	
	1000	20	8	14	23	30	43	53	71	90	126	157	184	228	320	362	419	503	628	723	880	984	1173	1340	1675	1885	
	750	15	6	10.4	17	23	32	40	53	68	94	118	138	171	240	272	314	377	471	542	660	738	880	1005	1257	1414	
56	1500	27	10.2	19	31	41	58	72	96	122	170	212	249	308	433	489	565	679	848	975	1187	1329	1583	1809	2262	2545	
	1000	17.9	6.7	12	21	27	38	48	64	81	112	141	165	204	287	324	375	450	562	647	787	881	1050	1200	1499	1687	
	750	13.4	5.1	9.3	15	20	29	36	48	60	84	105	123	153	215	243	281	337	421	484	589	659	786	898	1123	1263	
63	1500	24	9	17	28	36	50	64	85	108	151	188	221	274	385	435	503	603	754	867	1055	1181	1407	1608	2010	2262	
	1000	15.9	6	11	18	24	33	42	57	72	100	125	147	181	255	286	333	400	499	574	699	783	932	1066	1332	1498	
	750	11.9	4.5	8.2	14	18	25	32	42	54	75	93	110	136	191	216	249	299	374	430	523	586	698	797	997	1121	
71	1500	21	7.9	14.5	24	32	44	56	75	95	132	165	194	240	336	380	440	528	660	759	924	1034	1231	1407	1759	1879	
	1000	14.1	5.3	9.7	16	21	30	38	50	63	89	111	130	161	226	255	295	354	443	509	620	694	827	945	1181	1329	
	750	10.6	4	7.3	12	16	22	28	38	48	67	83	98	121	170	192	222	266	333	383	466	522	622	710	888	999	
80	1500	18.8			22	28	40	50	67	85	118	148	173	215	301	341	394	472	591	679	827	925	1102	1260	1575	1772	
	1000	12.5			14	18	27	33	45	56	79	96	115	143	200	226	262	314	393	452	550	615	733	838	1047	1178	
	750	9.4			11	14	20	25	33	42	59	74	87	107	151	170	197	236	295	340	413	483	551	630	787	886	
90	1500	16.7			19	24	36	44	59	75	105	131	154	191	268	303	350	420	525	603	734	822	979	1119	1399	1574	
	1000	11.1			13	16	24	29	40	50	70	87	102	127	178	201	232	279	349	401	488	546	651	744	930	1048	
	750	8.3			9.6	12	18	22	30	37	52	65	76	95	133	150	174	209	261	300	365	408	487	556	695	782	
100	1500	15			17.3	23	32	40	53	68	94	118	138	171	240	272	314	377	471	542	660	738	880	1005	1257	1414	
	1000	10			12	15	21	27	36	45	63	79	92	114	160	181	209	251	314	361	440	492	586	670	838	942	
	750	7.5			8.6	11.4	16	20	27	34	47	59	69	86	120	136	157	188	236	271	330	369	440	503	628	707	
112	1500	13.4			15	20	29	36	48	60	84	105	123	153	215	243	281	337	421	484	589	659	786	898	1123	1263	
	1000	8.9			10.3	13.5	19	24	32	40	56	70	82	102	143	161	186	224	280	322	391	438	522	596	746	839	
	750	6.7			7.7	10	14	18	24	30	42	53	62	76	107	121	140	168	210	242	295	330	393	449	561	631	
125	1500	12			14	18	26	32	43	54	75	94	111	137	192	217	251	302	377	434	528	591	704	804	1005	1131	
	1000	8			9.2	12	17	21	28	36	50	63	74	91	128	145	168	201	251	289	352	394	469	536	670	754	
	750	6			6.9	9.1	13	16	21	27	38	47	55	68	96	109	126	151	188	217	264	295	352	402	503	565	
140	1500	10.7			12	16.2	23	29	38	48	67	84	99	122	171	194	224	269	336	387	471	527	627	717	896	1008	
	1000	7.1			8.2	11	15	19	25	32	45	56	65	81	114	129	149	178	223	256	312	349	416	476	595	669	
	750	5.4			6.2	8.2	12	14.4	19	24	34	42	50	62	87	98	113	136	170	195	237	268	317	362	452	509	
160	1500	9.4			11	14.3	20	25	33	42	59	74	87	107	151	170	197	236	295	340	413	463	551	630	787	888	
	1000	6.3			7.3	9.6	14	17	22	28	40	49	58	72	101	114	132	158	198	228	277	310	369	422	528	594	
	750	4.7			5.4	7.1	10	13	17	21	30	37	43	54	75	85	98	118	148	170	207	231	276	315	394	443	
180	1500	8.3			9.6	13	18	22	30	37	52	65	76	95	133	150	174	209	261	300	365	408	487	556	695	782	
	1000	5.6			6.5	8.5	12	15	20	25	35	44	52	64	90	101	117	141	175	202	246	276	328	375	469	528	
	750	4.2			4.8	6.4	9.0	11.2																			



# 减速传动 · 当选泰兴

中国名牌



直交轴齿轮箱 Bevel-helical Gear Units

热容量 Thermal Capacities

类型 B3 , B4 Types B3 , B4

规格 3 26 Sizes 3 26

热容量 PG: kW Thermal capacities PG in kW																										
in		齿轮箱规格 Gear unit sizes																								
		3	4	5	6	7	8	9	10	11	12	13	14	15	16	17	18	19	20	21	22	23	24	25	26	
		热容量PG (单位为KW) 取决于冷却方式: PG1: 无辅助冷却装置; PG2: 带冷却风扇; PG3: 带冷却盘管; PG4: 带风扇和冷却盘管。 Thermal capacity PG(in KW) dependent on kind of cooling: PG1 without auxiliary cooling, PG2: fan cooling, PG3: cooling coil, PG4: fan and cooling coil.																								
31.5	PG1	28.2	32.0	45.2	53.4	69.7	83.1	95.6	106	131	163	172	205	250	276	301	328	370	403	423	458	742	772	888	932	
	PG2	31.7	41.2	60.5	71.0	93.6	111	132	146	199	245	263	311	378	418	499	545	618	673	688	748	927	965	1110	1165	
	PG3	48.0	49.6	82.7	96.7	138	165	208	240	275	394	428	513	675	752	846	927									
	PG4	50.2	58.2	96.5	113	160	189	240	276	337	467	508	606	784	873	1014	1111									
35.5	PG1	26.7	30.1	42.6	51.5	66.2	78.9	90.8	101	126	155	166	195	241	259	291	311	361	383	409	433	726	755	868	911	
	PG2	29.8	38.5	56.6	68.2	88.4	105	125	138	190	232	252	295	363	388	480	509	596	630	660	695	885	921	1059	1111	
	PG3	44.8	45.6	75.7	91.4	128	153	190	224	261	367	407	478	642	684	805	847									
	PG4	47.0	53.6	88.7	107	148	176	221	257	318	434	483	565	746	794	966	1017									
40	PG1	23.5	26.3	37.0	48.9	57.9	75.3	84.9	96.4	119	147	156	188	228	250	278	301	343	373	388	419	703	731	841	883	
	PG2	26.2	33.5	48.8	64.5	76.7	99.4	116	132	178	218	237	297	341	373	453	489	560	607	618	667	844	877	1009	1060	
	PG3	38.9	38.4	63.0	85.3	106	143	172	210	239	340	375	445	592	649	749	805									
	PG4	40.8	45.2	73.9	99.8	123	164	200	241	293	403	446	526	690	755	900	968									
45	PG1	23.2	25.7	36.0	45.9	56.2	71.4	78.0	91.5	109	141	144	178	211	236	285	287	321	355	359	396	665	692	796	836	
	PG2	25.6	32.7	47.5	60.3	74.0	93.8	106	124	163	209	216	267	313	351	418	463	519	570	569	624	778	810	931	978	
	PG3	38.4	37.3	60.7	78.3	102	132	155	192	215	321	336	421	533	599	679	753									
	PG4	40.0	44.0	71.3	91.6	118	152	180	221	265	382	398	499	621	698	816	903									
50	PG1	22.7	25.9	35.8	40.0	55.4	62.5	76.6	85.6	109	133	146	169	216	218	268	266	317	331	386	367	611	635	730	767	
	PG2	25.3	32.9	46.9	52.2	72.6	81.4	103	116	160	195	216	250	315	322	424	427	498	529	596	574	670	724	832	874	
	PG3	37.0	37.3	59.1	65.3	98.6	110	148	174	210	295	333	389	535	539	686	684									
	PG4	38.7	43.8	69.5	76.6	114	127	173	201	256	350	397	462	620	629	820	821									
56	PG1	20.3	23.9	33.0	39.0	51.4	60.6	70.7	78.9	99.1	122	134	155	198	223	247	276	305	326	365	393	599	623	717	753	
	PG2	22.4	30.2	43.3	50.8	67.4	78.8	95.3	106	145	179	197	228	267	323	388	432	478	506	560	601	683	710	817	858	
	PG3	32.3	33.6	53.3	63.0	89.4	105	133	157	186	264	298	348	479	541	617	688									
	PG4	33.9	39.7	62.9	74.0	104	122	155	181	228	315	354	413	555	628	738	823									
63	PG1	20.0	23.0	31.7	38.7	49.7	59.8	68.2	77.4	95.5	121	129	157	189	204	237	254	295	314	353	371	567	590	679	713	
	PG2	21.8	29.1	41.6	50.2	65.1	77.4	91.9	103	139	175	189	229	273	294	370	395	460	486	540	563	635	661	760	798	
	PG3	31.5	31.8	50.3	61.4	84.8	102	125	150	175	256	280	345	449	482	581	620									
	PG4	32.8	37.6	59.5	72.2	99.0	119	147	173	215	304	334	409	521	561	698	740									
71	PG1	18.6	21.3	30.2	35.7	47.3	55.5	63.9	71.7	88.4	111	121	144	180	195	224	244	297	304	333	360	547	569	654	687	
	PG2	20.0	27.0	39.5	46.2	62	71.8	86.0	95.6	129	159	177	208	285	281	347	377	431	486	505	544	602	626	719	756	
	PG3	28.6	28.9	46.6	55.5	78.4	92.8	113	135	157	227	253	309	413	454	537	585									
	PG4	29.8	34.3	55.3	65.4	92.1	108	134	156	194	271	303	366	482	528	644	701									
80	PG1			32.5	34.2	48.2	53.6	66.2	69.2	103	106	138	138	185	186	208	231	285	287	399	339	580	538	670	650	
	PG2			44.5	44.5	69.4	69.4	92.3	92.3	153	153	200	200	266	266	353	353	438	438	509	509	592	592	715	715	
	PG3			52.3	52.3	88.0	88.0	127	127	212	212	290	290	417	417	538	538									
	PG4			61.8	61.8	103	103	148	148	255	255	346	346	487	487	647	647									
90	PG1			31.8	32.6	46.7	51.0	66.7	64.9	99.9	98.7	135	129	177	190	199	214	273	292	386	404	554	576	662	695	
	PG2			42.3	42.3	66.0	66.0	86.5	86.5	142	142	187	187													
	PG3			48.5	48.5	81.5	81.5	115	115	190	190	262	262													
	PG4			57.6	57.6	95.4	95.4	135	135	230	230	314	314													
100	PG1			30.3	34.8	44.2	51.5	63.2	68.7	90.8	115	128	148	167	182	187	205	258	280	363	391	549	571	657	690	
112	PG1			29.2	34.0	42.5	50.0	60.8	67.1	91.4	111	122	144	159	172	179	193	246	264	352	367	497	517	595	625	
125	PG1			27.9	32.5	40.6	47.3	58.0	63.7	87.5	106	117	136	151	159	170	184	234	252	331	356	497	517	595	625	
140	PG1			26.6	31.3	38.6	45.6	54.7	61.3	82.8	101	111	130	146	151	164	175	225	240	320	335	487	486	559	587	
160	PG1			24.5	29.9	35.2	43.5	50.0	58.4	75.5	98.8	105	125	138	146	155	169	213	231	302	323	453	471	542	569	
180	PG1			24.0	28.6	34.3	41.4	48.8	55.4	73.5	91.6	99.2	118	130	138	146	159	199	218	282	306	433	450	518	544	
200	PG1			23.2	26.3	34.0	37.8	47.8	50.7	71.9	83.7	98.9	112	128	130	144	151	198	204	273	286	401	417	480	504	
224	PG1			21.6	25.8	31.7	36.9	44.7	49.4	67.6	81.6	90.8	106	120	128	134	148	186	191	255	277	400	416	478	502	
250	PG1			21.1	24.8	30.6	36.5	43.1	48.4	65.4	79.7	87.9	103	116	120	130	139	180	184	247	259	371	386	444	466	
280	PG1			20.1	23.2	28.7	34.1	41.1	45.3	62.5	74.8	83.0	96.9	108	116	122	134	169	174	236	250	354	368	398	444	
315	PG1			18.8	22.6	26.9	32.8	386	43.7	58.4																

特别注意: 该系列各型号减速机实际允许的最大额定输入功率仅为表中值的0.71倍  
Special note: The actually allowed maximum rated input power of the series speed reducers of all models is 0.71 times higher than the value in the table.





平行轴齿轮箱 Helical Gear Unit

额定输出扭矩 Nominal Output Torques

类型 H1 ,H2. ,H3. ,H4.

Types H1 , H2. , H3. , H4.

规格 1.26 Sizes 1.26

传动比 iN, 额定输出扭矩 T2N Transmission ratios iN,nominal output torques T2N																										
iN	齿轮箱规格 Gear unit sizes																									
	1	3	4	5	6	7	8	9	10	11	12	13	14	15	16	17	18	19	20	21	22	23	24	25	26	
额定输出扭矩 T2N(KNm) Nominal output torques T2N																										
1.25	0.79	2.6		7		13.3		21.5																		
1.4	0.83	2.7		7.2		13.9		22.3																		
1.6	0.87	2.9		7.5		14.2		23.6		40		63														
1.8	0.91	2.4		7.7		15.2		24.4		41.4		66.3														
2	0.93	2.5		8.2		15.5		25		42.7		68.2		121												
2.24	0.96	2.5		8.4		15.5		25		44		70.3		122												
2.5	1	2.6		8.4		15.5		25		44		72		110												
2.8	1	2.7		8.4		14.9		23.7		44		72		113		171										
3.15	1	2.7		8.4		15.2		24.5		41.9		68.4		116		173										
3.55	1	2.8		8.3		15.5		24.9		43.7		69.6		118		173										
4	1	2.8		8.4		15.5		25		44		70.8		122		173		245								
4.5	0.82	2.2		6.7		13.8		21.4		40		57.6		102		146		216								
5	0.78	2.1		6.3		12		20.5		33.7		54.5		88.8		124		174								
5.6	0.62	2		6		11.4		17.5		31.8		51.8		84.5		118		150								
6.3		3.5	6.3	10.5		19		31.5		55.5		86		143		195		292								
7.1		3.5	6.3	10.5		19		31.5		55.5		86		143	160	195	230	292	335	410						
8		3.5	6.3	10.5	13.5	19	24	31.5	39.5	55.5	69	86	107	143	160	195	230	292	335	410	458					
9		3.5	6.3	10.5	13.5	19	24	31.5	39.5	55.5	69	86	107	143	160	195	230	292	335	410	458	540				
10		3.5	6.3	10.5	13.5	19	24	31.5	39.5	55.5	69	86	107	143	160	195	230	292	335	410	458	540	620			
11.2		3.5	6.3	10.5	13.5	19	24	31.5	39.5	55.5	69	86	107	143	160	195	230	292	335	410	458	540	620	780		
12.5		3.5	6.3	10.5	13.5	19	24	31.5	39.5	55.5	69	86	107	143	160	195	230	292	335	410	458	540	620	780	880	
14		3.5	6.3	10.5	13.5	19	24	31.5	39.5	55.5	69	86	107	143	160	195	230	292	335	410	458	540	620	780	880	
16		3.5	6.3	10.5	13.5	19	24	31.5	39.5	55.5	69	86	107	143	160	195	230	292	335	410	458	540	620	780	880	
18		3.5	6.3	10.5	13.5	19	24	31.5	39.5	55.5	69	86	107	143	160	195	230	292	335	410	458	540	620	780	880	
20		3.5	6.3	10.5	13.5	19	24	31.5	39.5	55.5	69	86	107	143	160	195	230	292	335	410	458	540	620	780	880	
22.4		3.5	6.2	10.2	13.5	18.6	24	31	39.5	54.5	69	88	107	153	160	200	230	300	335	420	458	560	620	800	880	
25				11	13.5	20.5	24	34	39.5	60	69	88	107	153	173	200	240	300	345	420	470	560	640	800	900	
28				11	13	20.5	23.5	34	38.9	60	67.8	88	109	153	173	200	240	300	345	420	470	560	640	800	900	
31.5				11	14.5	20.5	25.5	34	43	60	75	88	109	153	173	200	240	300	345	420	470	560	640	800	900	
35.5				11	14.5	20.5	25.5	34	43	60	75	88	109	153	173	200	240	300	345	420	470	560	640	800	900	
40				11	14.5	20.5	25.5	34	43	60	75	88	109	153	173	200	240	300	345	420	470	560	640	800	900	
45				11	14.5	20.5	25.5	34	43	60	75	88	109	153	173	200	240	300	345	420	470	560	640	800	900	
50				11	14.5	20.5	25.5	34	43	60	75	88	109	153	173	200	240	300	345	420	470	560	640	800	900	
56				11	14.5	20.5	25.5	34	43	60	75	88	109	153	173	200	240	300	345	420	470	560	640	800	900	
63				11	14.5	20.5	25.5	34	43	60	75	88	109	153	173	200	240	300	345	420	470	560	640	800	900	
71				11	14.5	20.5	25.5	34	43	60	75	88	109	153	173	200	240	300	345	420	470	560	640	800	900	
80				11	14.5	20.5	25.5	34	43	60	75	88	109	153	173	200	240	300	345	420	470	560	640	800	900	
90				11	14.5	20	25.5	33.5	43	60	75	88	109	153	173	200	240	290	345	410	470	560	640	800	900	
100					14.5	20.5	25.5	34	43	60	75	88	109	153	173	200	240	300	335	420	465	560	640	800	900	
112					14.1	20.5	25.2	34	42	60	75	88	109	153	173	200	240	300	345	420	470	560	640	800	900	
125						20.5	25.5	34	43	60	75	88	109	153	173	200	240	300	345	420	470	560	640	800	900	
140						20.5	25.5	34	43	60	75	88	109	153	173	200	240	300	345	420	470	560	640	800	900	
160						20.5	25.5	34	43	60	75	88	109	153	173	200	240	300	345	420	470	560	640	800	900	
180						20.5	25.5	34	43	60	75	88	109	153	173	200	240	300	345	420	470	560	640	800	900	
200						20.5	25.5	34	43	60	75	88	109	153	173	200	240	300	345	420	470	560	640	800	900	
224						20.5	25.5	34	43	60	75	88	109	153	173	200	240	300	345	420	470	560	640	800	900	
250						20.5	25.5	34	43	60	75	88	109	153	173	200	240	300	345	420	470	560	640	800	900	
280						20.5	25.5	34	43	60	75	88	109	153	173	200	240	300	345	420	470	560	640	800	900	
315						20.5	25.5	34	43	60	75	88	109	153	173	200	240	300	345	420	470	560	640	800	900	
355						19.6	25.5	33	43	59	75	88	109	140	173	192	240	290	345	410	470	560	640		900	
400							25.5		43		75		109		158		223		335		465		640		900	
450							24.8		41.6		74		109													

特别注意: 该系列各型号减速机实际允许的最大额定输出扭矩仅为表中值的0.71倍

Special note: The actually allowed maximum rated output torque of the series speed reducers of all models is 0.71 times higher than the value in the table.



# 减速传动 · 当选泰兴

中国名牌



直交轴齿轮箱 Bevel-helical Gear Units

额定输出扭矩 Nominal Output Torques

类型 B2 , B3 , B4 Type B2 , B3 , B4 规格 1 26 Sizes 1 26

传动比 iN, 额定输出扭矩 T2N Transmission ratios iN, nominal output torques T2N																										
in	齿轮箱规格 Gear unit sizes																									
	1	2	3	4	5	6	7	8	9	10	11	12	13	14	15	16	17	18	19	20	21	22	23	24	25	26
	额定输出扭矩 T2N (KNm) Nominal output torques T2N																									
5	1.15	2	3.1	5.8	9.4		17.8		28		43		66		122											
5.6	1.15	2	3.1	5.8	9.4		17.8		28		45		67		122	135	195									
6.3	1.15	2	3.1	5.8	9.4	12	17.8	22.3	28	35.6	47	55	71	82	130	141	195									
7.1	1.15	2	3.1	5.8	9.4	12	17.8	22.3	28	35.6	49	57	73	84	132	145	195	230								
8	1.15	2	3.1	5.8	9.4	12	17.8	22.3	28	35.6	50.5	59	77	88	132	148	195	230								
9	1.15	2	3.1	5.8	9.4	12	17.8	22.3	28	35.6	50.5	61	78	91	132	148	195	230								
10	1.15	2	3.1	5.8	9.4	12	17.8	22.3	28	35.6	50.5	62	78	95	132	148	195	230								
11.2	1.15	2	3.1	5.8	9.4	12	17.8	22.3	28	35.6	50.5	62	78	97.5	132	148	195	230								
12.5	1.15	2	3.1	5.5	9.4	12	17.0	22.3	28	35.6	50.5	62	78	97.5	132	148	195	230	250		340					
14	1.15	2	3.1	6	9.8	12	18.2	22.3	29.5	35.6	53	62	80	97.5	137	148	195	230	262	295	360	405				
16	1.1	1.95	3.1	6.2	10.2	12	19.1	21.5	31	35.6	56	62	83	97.5	142	154	200	230	275	308	380	422				
18	1.03	1.8	3	6.4	10.6	12.6	19.8	23.1	32.5	37.5	58	65	85	100	142	160	200	240	288	320	400	438				
20			3.6	6.6	11	13.2	20.5	23.9	34	39.3	60	68	88	103	153	167	200	240	300	332	420	455	560		800	
22.4			3.6	6.6	11	13.8	20.5	24.8	34	41	60	72	88	106	153	173	200	240	300	345	420	470	560	640	800	900
25			3.6	6.6	11	14.5	20.5	25.5	34	43	60	75	88	109	153	173	200	240	300	345	420	470	560	640	800	900
28			3.6	6.6	11	14.5	20.5	25.5	34	43	60	75	88	109	153	173	200	240	300	345	420	470	560	640	800	900
31.5			3.6	6.6	11	14.5	20.5	25.5	34	43	60	75	88	109	153	173	200	240	300	345	420	470	560	640	800	900
35.5			3.6	6.6	11	14.5	20.5	25.5	34	43	60	75	88	109	153	173	200	240	300	345	420	470	560	640	800	900
40			3.6	6.6	11	14.5	20.5	25.5	34	43	60	75	88	109	153	173	200	240	300	345	420	470	560	640	800	900
45			3.6	6.6	11	14.5	20.5	25.5	34	43	60	75	88	109	153	173	200	240	300	345	420	470	560	640	800	900
50			3.6	6.6	11	14.5	20.5	25.5	34	43	60	75	88	109	153	173	200	240	300	345	420	470	560	640	800	900
56			3.6	6.6	11	14.5	20.5	25.5	34	43	60	75	88	109	153	173	200	240	300	345	420	470	560	640	800	900
63			3.6	6.6	11	14.5	20	25.5	34	43	60	75	88	109	153	173	200	240	300	345	420	470	560	640	800	900
71			3.6	6.6	11	14.5	20	25.5	34	43	60	75	88	109	153	173	200	240	300	345	420	470	560	640	800	900
80					11	14.5	20.5	25.5	34	43	60	75	88	109	153	173	200	240	300	345	420	470	560	640	800	900
90					11	14.5	20.5	25.5	34	43	60	75	88	109	153	173	200	240	300	345	420	470	560	640	800	900
100					11	14.5	20.5	25.5	34	43	60	75	88	109	153	173	200	240	300	345	420	470	560	640	800	900
112					11	14.5	20.5	25.5	34	43	60	75	88	109	153	173	200	240	300	345	420	470	560	640	800	900
125					11	14.5	20.5	25.5	34	43	60	75	88	109	153	173	200	240	300	345	420	470	560	640	800	900
140					11	14.5	20.5	25.5	34	43	60	75	88	109	153	173	200	240	300	345	420	470	560	640	800	900
160					11	14.5	20.5	25.5	34	43	60	75	88	109	153	173	200	240	300	345	420	470	560	640	800	900
180					11	14.5	20.5	25.5	34	43	60	75	88	109	153	173	200	240	300	345	420	470	560	640	800	900
200					11	14.5	20.5	25.5	34	43	60	75	88	109	153	173	200	240	300	345	420	470	560	640	800	900
224					11	14.5	20.5	25.5	34	43	60	75	88	109	153	173	200	240	300	345	420	470	560	640	800	900
250					11	14.5	20.5	25.5	34	43	60	75	88	109	153	173	200	240	300	345	420	470	560	640	800	900
280					11	14.5	20.5	25.5	34	43	60	75	88	109	153	173	200	240	300	345	420	470	560	640	800	900
315					11	14.5	20.5	25.5	34	43	60	75	88	109	153	173	200	240	300	345	420	470	560	640	800	900
355						14.5		25.5		43		75		109		173		240		345		470		640		900
400						14.5		25.5		43		75		109												

特别注意: 该系列各型号减速机实际允许的最大额定输出扭矩仅为表中值的0.71倍  
 Special note: The actually allowed maximum rated output torque of the series speed reducers of all models is 0.71 times higher than the value in the table.





## 齿轮箱 Gear Units

输出轴 d2 上允许的附加径向力 1) Permissible Additional Radial Forces on Output Shaft d2 1)

类型 H1S., H2S., H3S., H4S., B2S., B3S., B4S

Types H1S., H2S., H3S., H4S., B2S., B3S., B4S

作用力在轴端中部  
Application of force on centre of shaft end

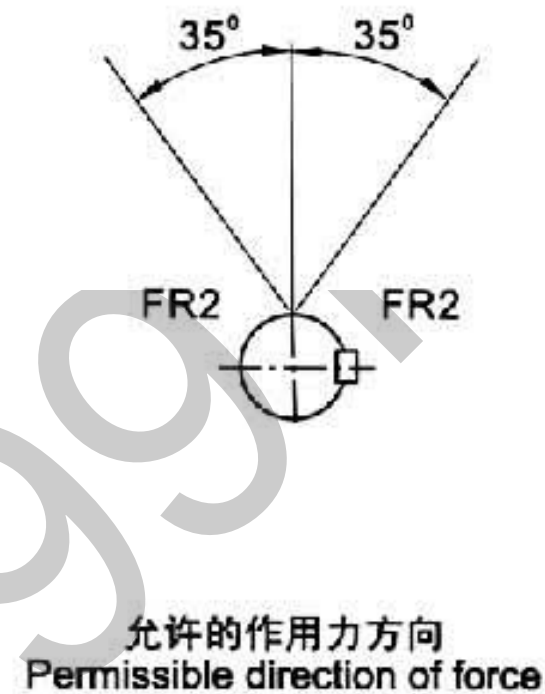
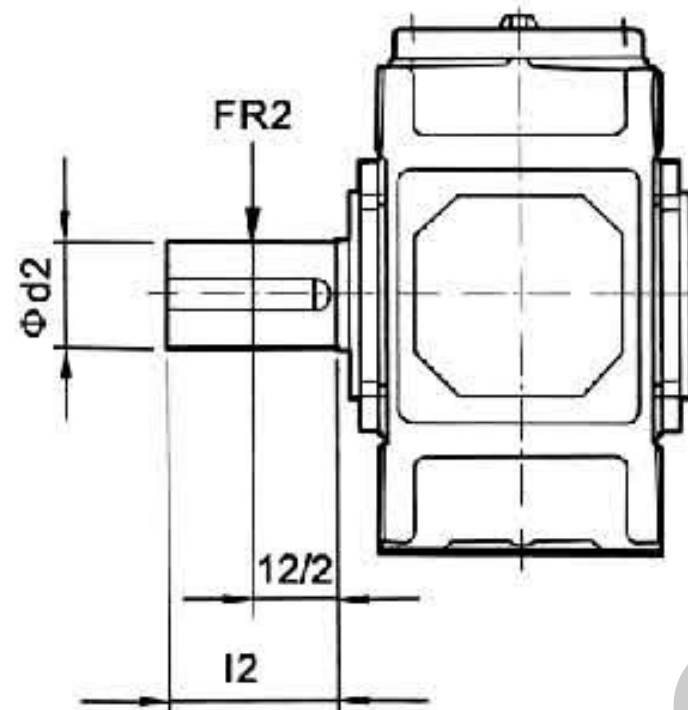

允许的附加径向力 FR2 (kN), 作用于输出轴端中部 3)

Permissible additional radial forces FR2 in kN with application of force on center of shaft end

类型 Type	布置形式 Design	齿轮箱规格 1), 4) Gear unit sizes), 4																	
		1	2	3	4	5	6	7	8	9	10	11	12	13	14	15	16	17	18
H1SH	A/B	2)	-	2)	-	2)	-	2)	-	2)	-	2)	-	2)	-	2)	-	2)	-
H2S.	A/B/G/H	-	-	8	10	22	22	30	30	30	45	64	64	150	150	140	205	205	205
	C/D	-	-	8	10	13	13	18	18	10	28	35	35	112	112	85	135	135	135
H3S.	A/B/G/H	-	-	-	-	29	29	40	40	40	60	85	85	190	190	185	265	265	265
	C/D	-	-	-	-	18	18	26	26	18	40	50	50	150	150	120	185	185	190
H4S.	A/B	-	-	-	-	-	-	26	26	18	40	50	50	150	150	120	185	185	190
	C/D	-	-	-	-	-	-	40	40	40	60	85	85	190	190	185	265	265	265
B2S.	A/C	7	10	10	13	27	27	37	37	38	55	78	78	160	160	150	210	210	210
	B/D	4	7	9	12	15	15	17	17	10	30	38	38	110	110	75	145	100	100
B3S.	A/C	-	-	9	14	29	29	40	40	40	60	85	85	190	190	185	265	265	265
	B/D	-	-	7	9	18	18	26	26	18	40	50	50	150	150	120	185	185	190
B4S.	A/C	-	-	-	-	29	29	40	40	40	60	85	85	190	190	185	265	265	265
	B/D	-	-	-	-	18	18	26	26	18	40	50	50	150	150	120	185	185	190

1) 表中数据为最小值。如果给定了力的作用角和旋转方向, 通常情况下, 可允许承受较大的附加力。请与我们联系。

Values in tables are minimum values. If the angle of application of force and the direction of rotation are given, significantly higher additional forces can mostly be allowed. Please consult us.

2) 根据用户要求供货, On request.

3) 当作用力不在轴端中部时, 请参见第 197 页。For application of force outside the center of the shaft end, see page 197

4) 基础螺栓的最低性能等级为 8.8 级。基础必须干燥, 不得有油脂。如用户要求, 允许输入轴 d1 上附加径向力。

Use foundation bolts of min. Property class 8.8. Foundation must be dry and grease-free. Permissible additional radial forces on input shaft d1 on request.



齿轮箱 Geau Units

输出轴 d2 上允许的附加径向力 Permissible Additional Radial Forces on Output Shaft d2

类型 H1S., H2S., H3S., H4S., B2S., B3S., B4S

Types H1S., H2S., H3S., H4S., B2S., B3S., B4S

作用力不在轴端中部  
Application of force outside the  
centre of the shaft end

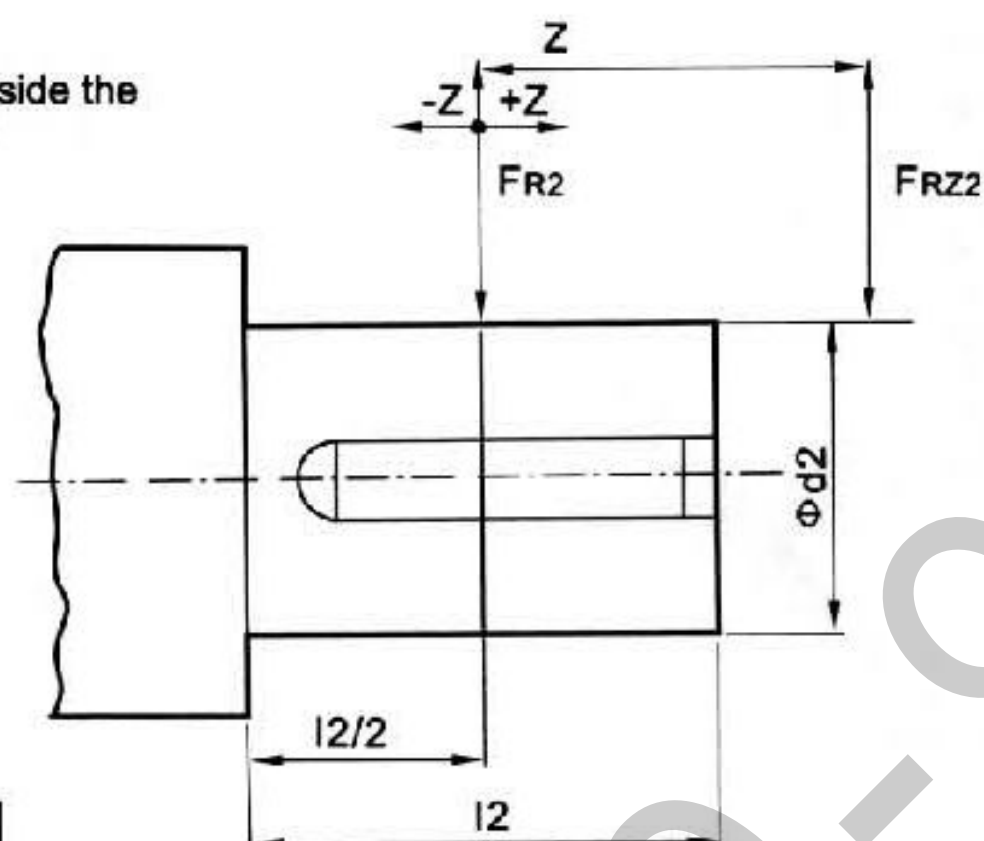

FRZ2 允许的轴端外部径向力  
FRZ2 Permissible external radial force

FR2 允许的附加径向力根据248页上的表确定  
FR2 Permissible additional radial force  
acc.to table page 248

K 作用力系数根据下表确定  
K Factor of application of force acc.to table

$$FRZ2 = FR2 \times K$$

作用力系数 K Factor of application of force K															
规格 Size	距离 Z (mm) Distance Z in mm														
	-200	-150	-100	-75	-50	-25	0	25	50	75	100	105	200	250	300
1						1.11	1.00	0.81	0.68	0.58	0.51				
2						1.11	1.00	0.83	0.71	0.63	0.56				
3					1.21	1.09	1.00	0.85	0.74	0.65	0.58	0.48			
4					1.17	1.08	1.00	0.86	0.76	0.68	0.62	0.52	0.44		
5+6				1.22	1.14	1.06	1.00	0.88	0.79	0.72	0.66	0.56	0.49	0.43	
7+8				1.19	1.12	1.06	1.00	0.89	0.81	0.74	0.68	0.58	0.51	0.46	0.41
9+10			1.22	1.15	1.10	1.05	1.00	0.90	0.82	0.76	0.70	0.61	0.54	0.48	0.44
11+12			1.18	1.13	1.08	1.04	1.00	0.91	0.84	0.78	0.73	0.64	0.57	0.51	0.47
13+14		1.24	1.15	1.11	1.07	1.03	1.00	0.92	0.86	0.80	0.75	0.67	0.60	0.55	0.50
15+16		1.20	1.12	1.09	1.06	1.03	1.00	0.93	0.87	0.82	0.77	0.69	0.63	0.58	0.53
17+18	1.25	1.17	1.11	1.08	1.05	1.03	1.00	0.94	0.88	0.84	0.79	0.72	0.66	0.60	0.56





平行轴齿轮箱 Helical Gear Units 单级传动 Single Stage 卧式安装 Horizontal  
类型 H1SH Type H1SH 规格 1 19 Size 1 19

H1SH

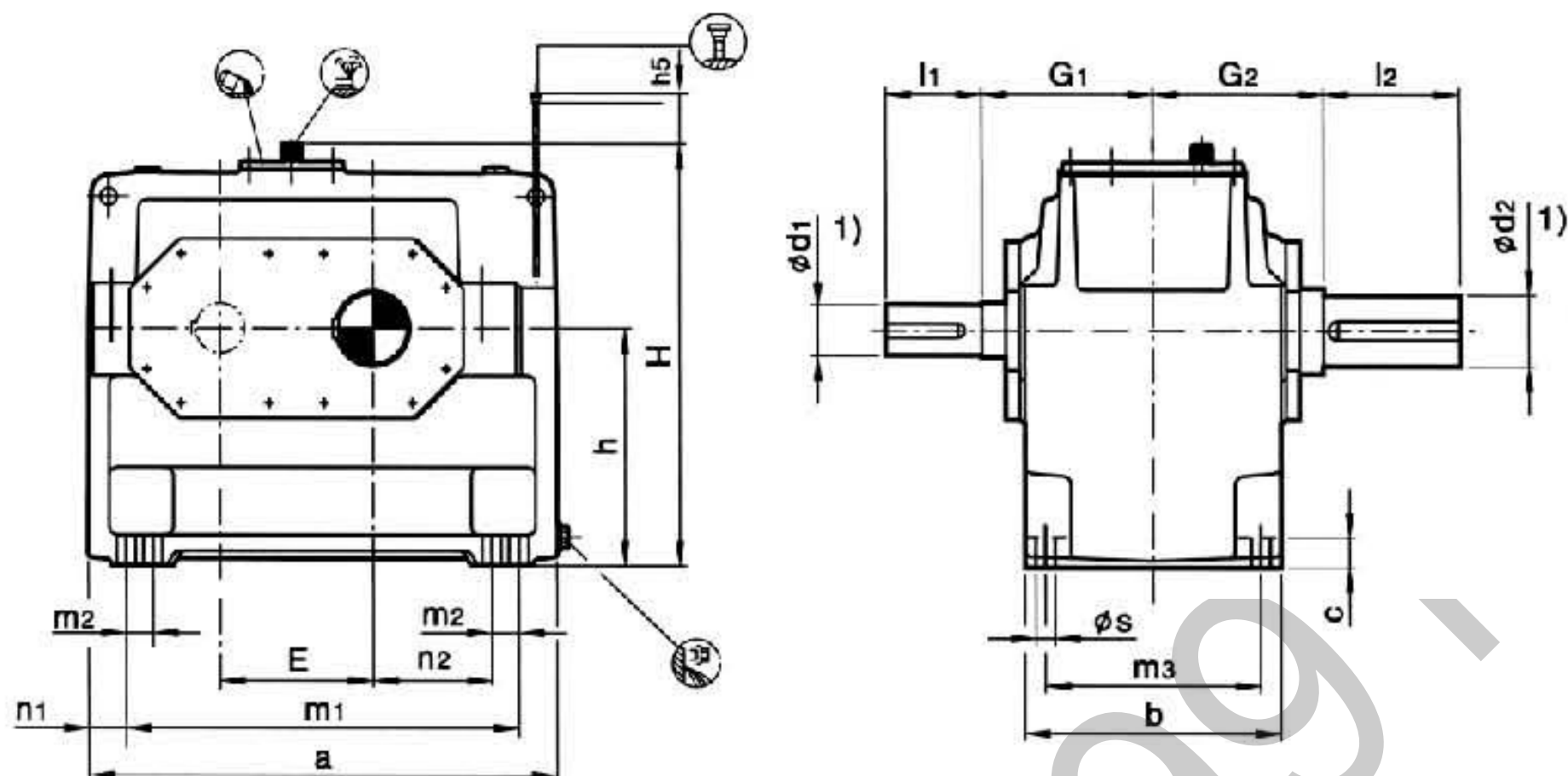

H1SH

规格 3. 11带冷却风扇 Sizes 3. 11 with fan

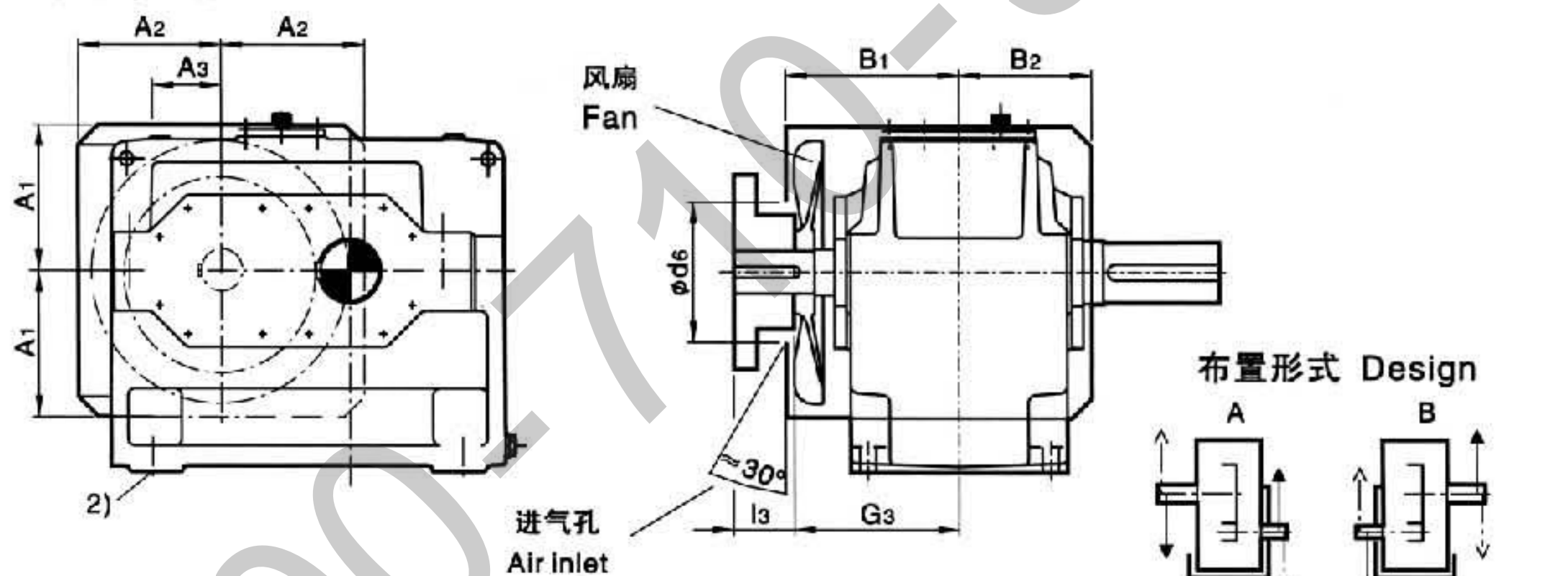

H1SH

规格 13...19带冷却风扇 Sizes 13...19 with fan

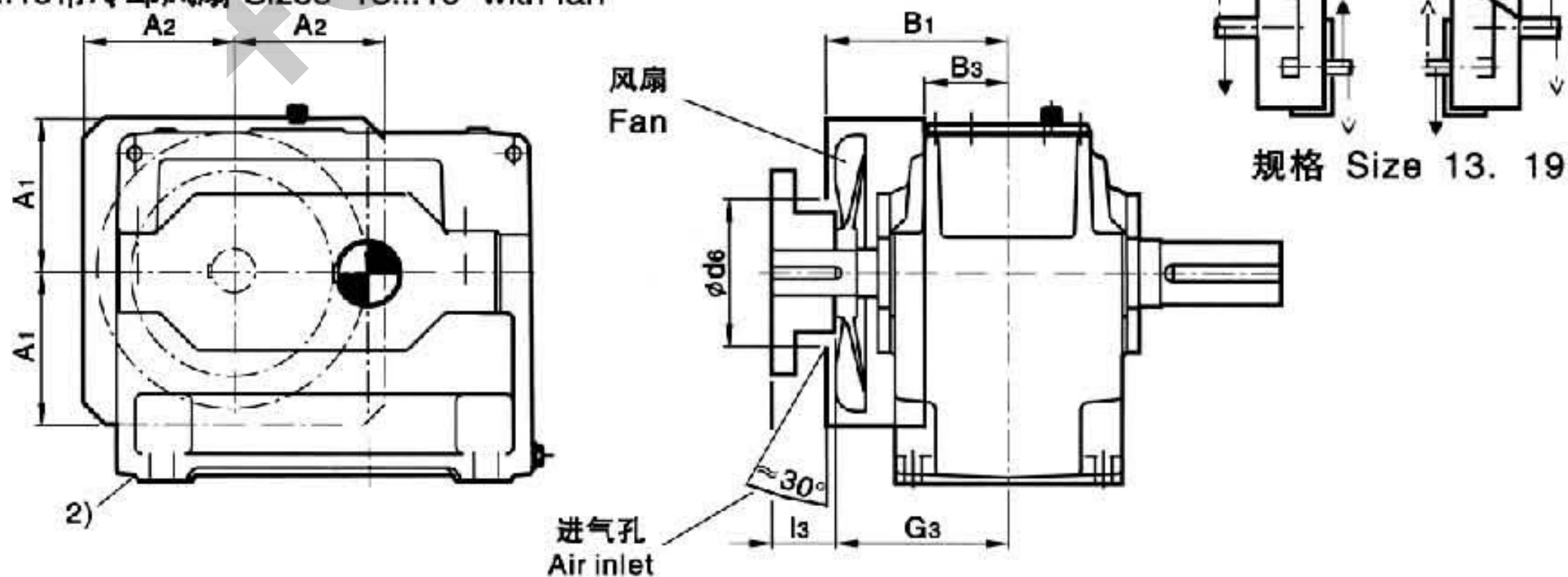

1)  $k_e \leq \phi 50$   $m_e > \phi 50$

有关平键 GB/T1095-1979 型和中心孔, 参见度 258~259 页。For parallel key GB/T1095-1979 and for centre hole, see page 258~259

2) 在安装基础螺栓前, 应拆下风扇罩。Remove air guide cover before fitting the foundation bolts.

3) 规格 1 号不带风扇。Sizes 1 without fan.



# 减速传动 · 当选泰兴

中国名牌



平行轴齿轮箱 Helical Gear Units 单级传动 Single Stage 卧式安装 Horizontal  
类型 H1SH Types H1SH 规格1 19 Size 1 19

规格 Size	尺寸 mm Dimensions in mm																
	输入轴 Input																
	iN=1.25-2.8			iN=1.6-2.8			iN=2-2.8			iN=3.15-4			iN=4.5-5.6			G1	G3
	d1 <sup>1)</sup>	l1	l3	d1 <sup>1)</sup>	l1	l3	d1 <sup>1)</sup>	l1	l3	d1 <sup>1)</sup>	l1	l3	d1 <sup>1)</sup>	l1	l3		
1	40	70	-							30	50		24	40	-	110	
3	60	125	105							45	100	80	32	80	60	170	190
5	85	160	130							60	135	105	50	110	80	210	240
7	100	200	165							75	140	105	60	140	105	250	285
9	110	200	165							90	165	130	75	140	105	280	315
11				130	240	205				110	205	170	90	170	135	325	360
13				150	245	200				130	245	200	100	210	165	365	410
15							180	290	240	150	250	200	125	250	200	360	410
17							200	330	280	170	290	240	140	250	200	400	450
19							220	340	290	190	340	290	160	300	250	440	490

规格 Size	尺寸 mm Dimensions in mm																			
	齿轮箱 Gear units																			
	a	A1	A2	A3	b	B1	B2	B3	c	d6	E	h	h5	H	m1	m2	m3	n1	n2	s
1	295			-	150			-	18		90	140	55	275	220		120	37.5	80	12
3	420	150	145	80	200	205	130		28	130	130	200	82	375	310	-	160	55	110	19
5	580	225	215	115	285	255	185		35	190	185	290	100	525	440	-	240	70	160	24
7	690	255	250	120	375	300	230		45	245	225	350	75	625	540		315	75	195	28
9	805	300	265	140	425	330	265		50	280	265	420	50	735	625		350	90	225	35
11	960	360	330	190	515	375	320		60	350	320	500	40	875	770	-	440	95	280	35
13	1100	415	350		580	430		150	70	350	370	580	40	1020	870		490	115	315	42
15	1295	500	430		545	430		120	80	450	442	600	10	1115	1025	-	450	135	370	48
17	1410	550	430	-	615	470		150	80	445	490	670		1235	1170	130	530	120	425	42
19	1590	630	475		690	510		190	90	445	555	760	-	1395	1290	150	590	150	465	48

规格 Size	尺寸 mm    Dimensions in mm			润滑油 Lubrication	重量 Weight (kg)
	输出轴    Output			(L)	
	d2 <sup>1)</sup>	G2	l2		
1	45	110	80	2.5	55
3	60	170	125	7	128
5	85	210	160	22	302
7	105	250	200	42	547
9	125	270	210	68	882
11	150	320	240	120	1515
13	180	360	310	175	2395
15	220	360	350	190	3200
17	240	400	400	270	4250
19	270	400	450	390	5800





平行轴齿轮箱 Helical Gear Units

两级传动 Two stage

卧式安装 Horizontal

类型 H2.H Type H2.H

规格 3. 12 Sizes 3...12

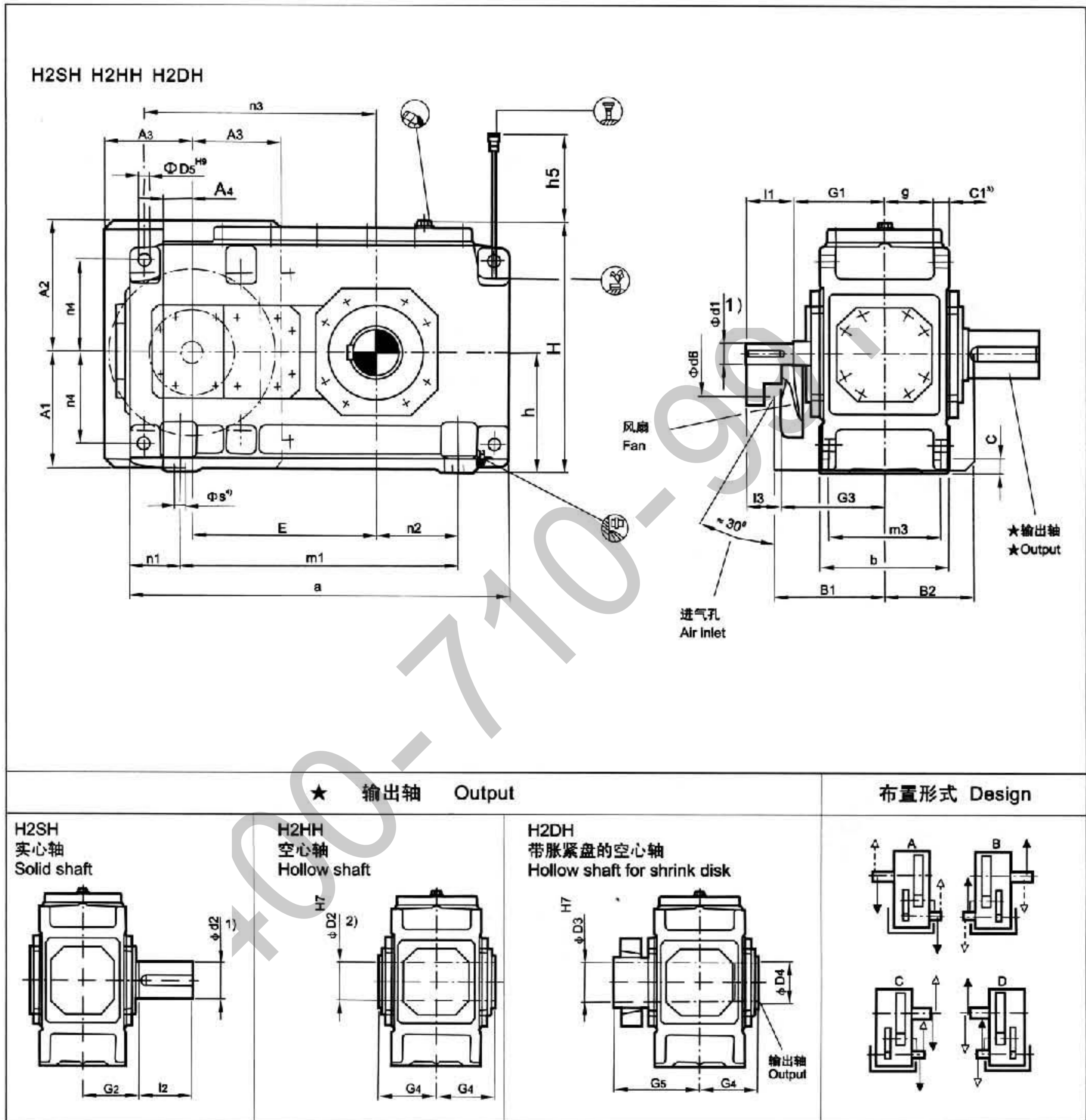

1)  $k_6 \leq \Phi 50$   $m_6 > \Phi 50$

有关平键 GB/T1095-1979 型和中心孔, 参见第 258~259 页。 For parallel key GB/T1095-1979 and for centre hole, see page 258~259.

2) 键槽 GB/T1095-1979。 Keyway GB/T1095-1979.

3) 扭力支撑位于工作机侧。 Torque support on driven machine side.

4) 在安装螺栓前, 应先拆下风扇罩 Remove air guide cover before fitting the foundation bolts.



# 减速传动 · 当选泰兴

中国名牌



平行轴齿轮箱 Helical Gear Units

两级传动 Two stage

卧式安装 Horizontal

类型 H2.H Types H2.H

规格 3. 12 Sizes 3. 12

规格 Size	尺寸 mm Dimensions in mm												
	输入轴 Input												
	iN=6.3-11.2			iN=8-14			iN=12.5-22.4			iN=16-28			G1
	d1 <sup>1)</sup>	l1	l3	d1 <sup>1)</sup>	l1	l3	d1 <sup>1)</sup>	l1	l3	d1 <sup>1)</sup>	l1	l3	
3	35	60					28	50					135
4	45	100	80				32	80	80				170
5	50	100	80				38	80	80				195
6				50	100	80				38	80	60	195
7	60	135	105				50	110	80				210
8				60	135	105				50	110	80	210
9	75	140	110				60	140	110				240
10				75	140	110				60	140	110	240
11	90	165	130				70	140	105				275
12				90	165	130				70	140	105	275

规格 Size	尺寸 mm Dimensions in mm											
	齿轮箱 Gear units											
	a	A1	A2	A3	A4	b	B1	B2	c	C1	D5	d6
3	450	-	-		-	190			22	24 ± 1	18	
4	565	195	225	150	30	215	205	158	28	30 ± 1	24	136
5	640	225	260	175	55	255	230	177.5	28	30 ± 1	24	150
6	720	225	260	175	55	255	230	177.5	28	30 ± 1	24	150
7	785	272	305	210	70	300	255	210	35	36 ± 1	28	200
8	890	272	305	210	70	300	255	210	35	36 ± 1	28	200
9	925	312	355	240	100	370	285	245	40	45 ± 1.5	36	200
10	1025	312	355	240	100	370	285	245	40	45 ± 1.5	36	200
11	1105	372	420	285	135	430	325	285	50	54 ± 1.5	40	210
12	1260	372	420	285	135	430	325	285	50	54 ± 1.5	40	210

规格 Size	尺寸 mm Dimensions in mm											
	齿轮箱 Gear units											
	E	g	h	h5	H	m1	m3	n1	n2	n3	n4	s
3	220	71	175	110	360	290	160	80	65	285	132.5	15
4	270	77.5	200	110	415	355	180	105	85	345	150	19
5	315	97.5	230	150	482	430	220	105	100	405	180	19
6	350	97.5	230	150	482	510	220	105	145	440	180	19
7	385	114	280	190	572	545	260	120	130	500	215	24
8	430	114	280	190	582	650	260	120	190	545	215	24
9	450	140	320	205	662	635	320	145	155	585	245	28
10	500	140	320	215	662	735	320	145	205	635	245	28
11	545	161	380	250	782	775	370	165	180	710	300	35
12	615	161	380	250	790	930	370	165	265	780	300	35

规格 Size	尺寸 mm    Dimensions in mm									润滑油 Lubrication	重量 Weight (kg)
	输出轴    Output									(L)	
	H2SH			H2HH		H2DH					
	d2 <sup>①</sup>	G2	l2	D2 <sup>②</sup>	G4	D3	D4	G4	G5		
3	65	125	140	65	125	70	70	125	180	6	115
4	80	140	170	80	140	85	85	140	205	10	190
5	100	165	210	95	165	100	100	165	240	15	300
6	110	165	210	105	165	110	110	165	240	16	355
7	120	195	210	115	195	120	120	195	280	27	505
8	130	195	250	125	195	130	130	195	285	30	590
9	140	235	250	135	235	140	145	235	330	42	830
10	160	235	300	150	235	150	155	235	350	45	960
11	170	270	300	165	270	165	170	270	400	71	1335
12	180	270	300	180	270	180	185	270	405	76	1615





平行轴齿轮箱 Helical Gear Units  
类型 H2.H,H2.M Type H2.H,H2.M

两级传动 Two stage 卧式安装 Horizontal  
规格 13..22 Sizes 13..22

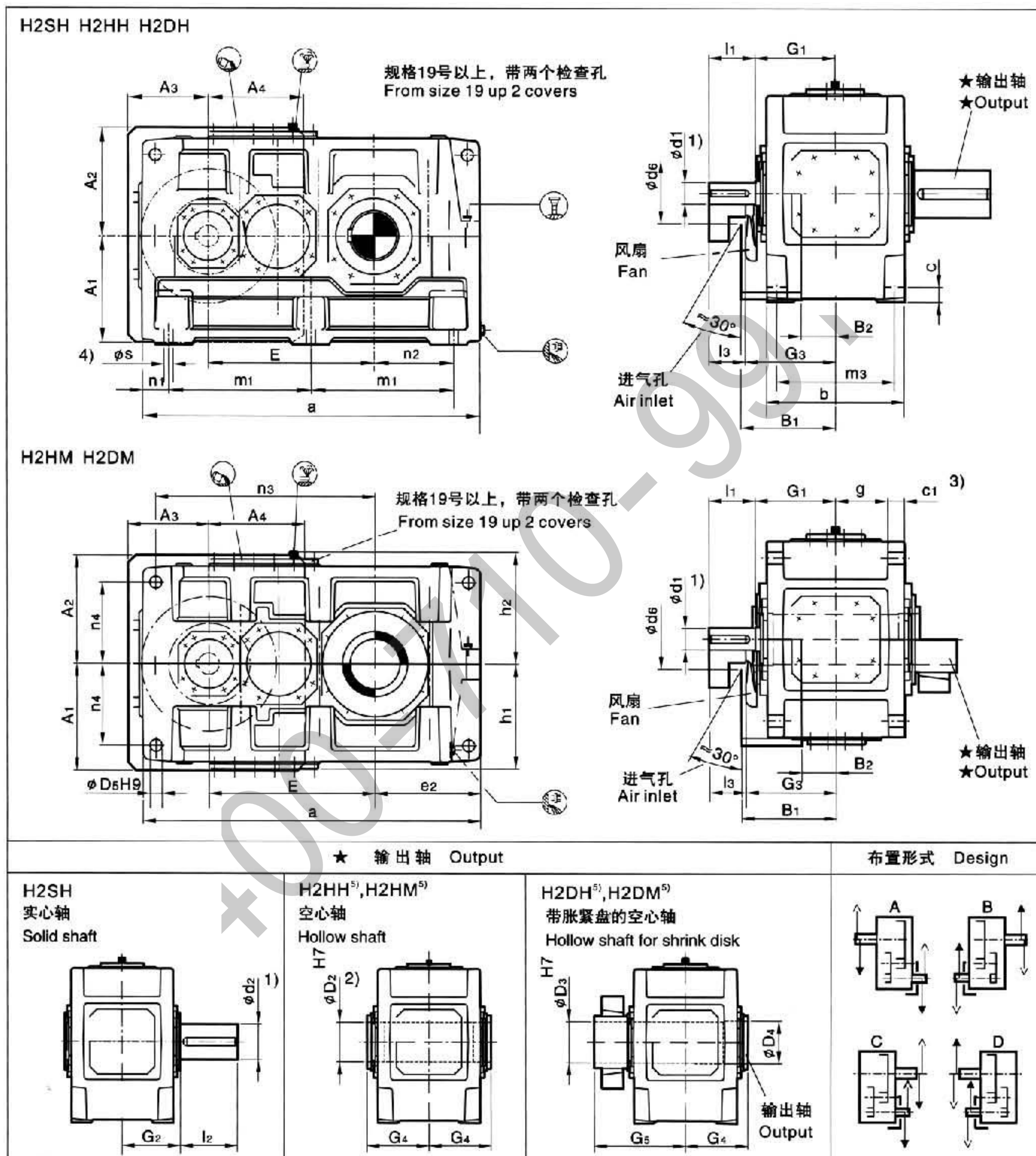

1)  $k_6 \leq \phi 50$   $m_6 > \phi 50$

有关平键 GB/T1095-1979 型和中心孔，参见度258~259页。For parallel key GB/T1095-1979 and for centre hole, see page 258~259

2) 键槽 GB/T1095-1979. Keyway GB/T1095-1979.

3) 扭力支撑位于工作机侧。Torque support on driver machine side.

4) 在安装基础螺栓前，应拆下风扇罩。Remove air guide cover before fitting the foundation bolts.

5) 规格13和15：速比只有 $iN=6.3-18$ ；规格17号和19号：速比只有 $iN=6.3-16$

Size 13 and 15: only  $iN=6.3-18$ ; Size 17 and 19: only  $iN=6.3-16$ .



# 减速传动 · 当选泰兴

中国名牌



平行轴齿轮箱 Helical Gear Units

两级传动 Two stage 卧式安装 Horizontal

类型 H2.H,H2.M Type H2.H,H2.M

规格 13..22 Sizes 13..22

规格 Size	尺寸mm Dimension in mm																	
	输入轴 Input																	
	in=6.3-11.2			in=7.1-12.5			in=8-14			in=12.5-20			in=14-22.4			in=16-25		
	d <sub>1</sub> 1)	l <sub>1</sub>	l <sub>3</sub>	d <sub>1</sub> 1)	l <sub>1</sub>	l <sub>3</sub>	d <sub>1</sub> 1)	l <sub>1</sub>	l <sub>3</sub>	d <sub>1</sub> 1)	l <sub>1</sub>	l <sub>3</sub>	d <sub>1</sub> 1)	l <sub>1</sub>	l <sub>3</sub>	d <sub>1</sub> 1)	l <sub>1</sub>	l <sub>3</sub>
13	100	205	170							85	170	135						
14							100	205	170							85	170	135
15	120	210	165							100	210	165						
16				120	210	165							100	210	165			
17	125	245	200							110	210	165						
18				125	245	200							110	210	165			
19	150	245	200							120	210	165						
20				150	245	200							120	210	165			
21	170	290	240							140	250	200						
22				170	290	240							140	250	200			

规格 Size	尺寸mm Dimension in mm													
	齿轮箱 Gear units													
	a	A <sub>1</sub>	A <sub>2</sub>	A <sub>3</sub>	A <sub>4</sub>	b	B <sub>1</sub>	B <sub>2</sub>	c	c <sub>1</sub>	d <sub>6</sub>	D <sub>5</sub>	e <sub>2</sub>	E
13	1290	430	460	330	365	550	385	135	60	61 ± 2	250	48	405	635
14	1430	430	460	330	365	550	385	135	60	61 ± 2	250	48	475	705
15	1550	490	500	370	440	625	430	155	70	72 ± 2	280	55	485	762
16	1640	490	500	370	440	625	430	155	70	72 ± 2	280	55	530	808
17	1740	540	565	435	505	690	485	140	80	81 ± 2	280	55	525	860
18	1860	540	565	435	505	690	485	140	80	81 ± 2	280	55	585	920
19	2010	600	600	500	450	790	540	190	90	91 ± 2	310	65	590	997
20	2130	600	600	500	450	790	540	190	90	91 ± 2	310	65	650	1057
21	2140	680	680	500	610	830	565	200	100	100 ± 2	450	75	655	1067
22	2250	680	680	500	610	830	565	200	100	100 ± 2	450	75	710	1122

规格 Size	尺寸mm Dimension in mm												
	齿轮箱 Gear units												
	g	h	h <sub>1</sub>	h <sub>2</sub>	H	m <sub>1</sub>	m <sub>2</sub>	m <sub>3</sub>	n <sub>1</sub>	n <sub>2</sub>	n <sub>3</sub>	n <sub>4</sub>	s
13	211.5	440	450	460	900	545	545	475	100	305	835	340	35
14	211.5	440	450	460	900	545	685	475	100	375	905	340	35
15	238	500	490	500	1000	655	655	535	120	365	1005	375	42
16	238	500	490	500	1000	655	745	535	120	410	1050	375	42
17	259	550	555	560	1110	735	735	600	135	390	1145	425	42
18	259	550	555	560	1110	735	855	600	135	450	1205	425	42
19	299	620	615	620	1240	850	850	690	155	435	1345	475	48
20	299	620	615	620	1240	850	970	690	155	495	1405	475	48
21	310	700	685	690	1390	900	900	720	170	485	1400	520	56
22	310	700	685	690	1390	900	1010	720	170	540	1455	520	56

规格  Size	尺寸mm      Dimensions in mm									润滑油 Lubrication		重量	
	输出轴      Gear units									H2.H	H2.M	Weight	
	H2SH			H2HH <sup>5</sup> H2HM <sup>5</sup>		H2DH <sup>5</sup> H2DM <sup>5</sup>				(L)		H2.H	H2.M
	d <sub>2</sub> 1)	G <sub>2</sub>	l <sub>2</sub>	D <sub>2</sub> 2)	G <sub>4</sub>	D <sub>3</sub>	D <sub>4</sub>	G <sub>4</sub>	G <sub>5</sub>			(kg)	(kg)
13	200	335	350	190	335	190	195	335	480	135	110	2000	1880
14	210	335	350	210	335	210	215	335	480	140	115	2570	2430
15	230	380	410	230	380	230	235	380	550	210	160	3430	3240
16	240	380	410	240	380	240	245	380	550	215	165	3655	3465
17	250	415	410	250	415	250	260	415	600	290	230	4650	4420
18	270	415	470	275	415	280	285	415	600	300	240	5125	4870
19	290	465	470	—	—	285	295	465	670	320	300	6600	6300
20	300	465	500	—	—	310	315	465	670	340	320	7500	7200
21	320	490	500	—	—	330	335	490	715	320	350	8900	8400
22	340	490	550	—	—	340	345	490	725	340	370	9600	9200





平行轴齿轮箱 Helical Gear Units  
类型 H2.H,H2.M Type H2.H,H2.M

两级传动 Two stage 卧式安装 Horizontal  
规格 23..26 Sizes 23..26

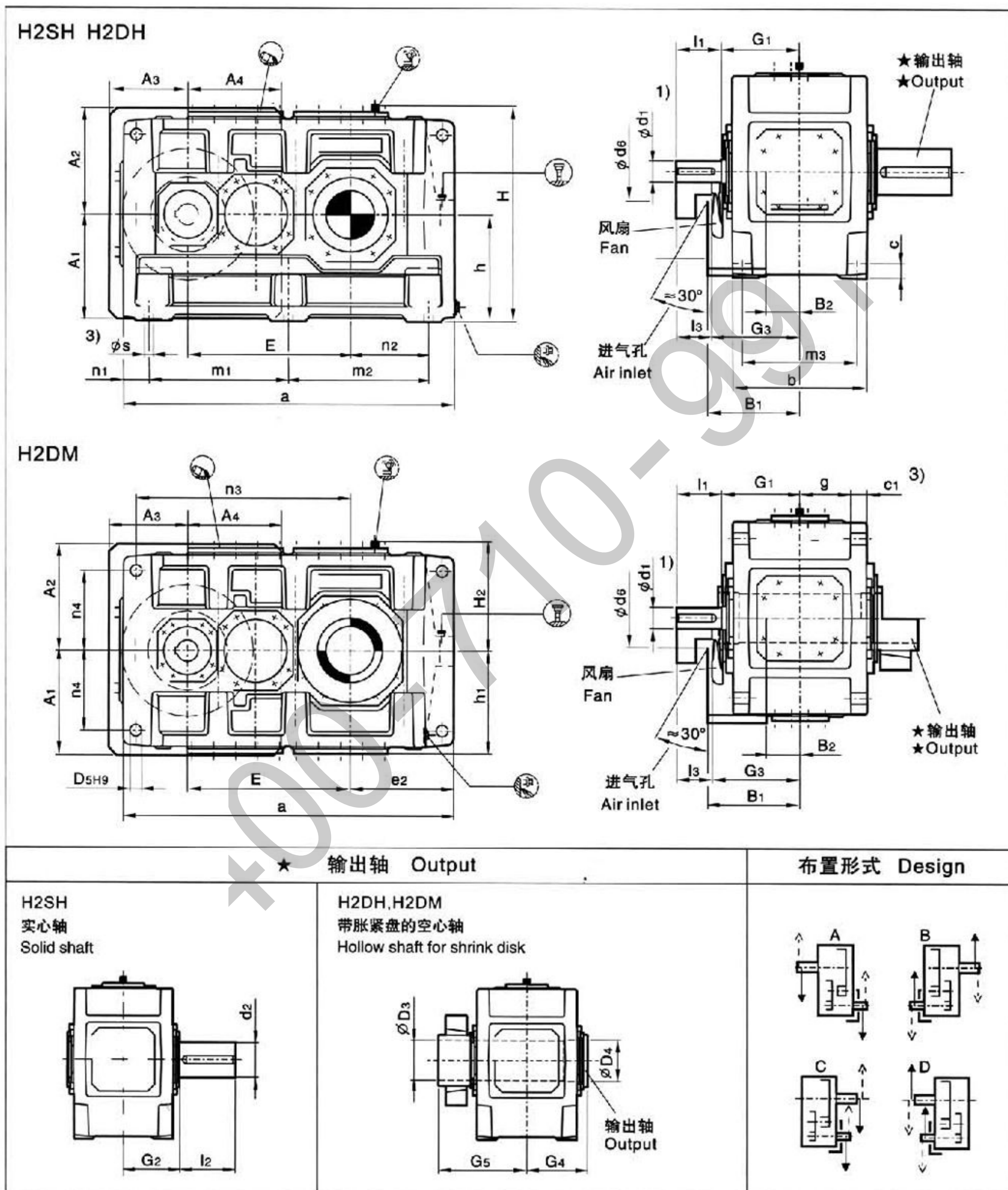

1)  $k_6 \leq \phi 50$   $m_6 > \phi 50$

有关平键 GB/T1095-1979 型和中心孔, 参见第 258~259 页。 For parallel key GB/T1095-1979 and for centre hole, see page 258~259.

2) 键槽 GB/T1095-1979。 Keyway GB/T1095-1979.

3) 扭力支撑位于工作机侧。 Torque support on driven machine side.



# 减速传动 · 当选泰兴

中国名牌



平行轴齿轮箱 Helical Gear Units 两级传动 Two stage 卧式安装 Horizontal  
类型 H2.H, H2.M Types H2.H, H2.M 规格 23...26 Sizes 23...26

规格 Size	尺寸 mm Dimensions in mm													
	输入轴 Input													
	iN=8.3-11.2			iN=7 1-11.5			iN=12.5-20			iN=14-22.4			G1	G3
	d1 <sup>1)</sup>	l1	l3	d1 <sup>1)</sup>	l1	l3	d1 <sup>1)</sup>	l1	l3	d11)	l1	l3		
23	190	330	280				150	250	200				560	610
24				190	330	280				150	250	200	560	610
25	200	340	290				170	300	250				600	650
26				200	340	290				170	300	250	600	650

规格 Size	尺寸 mm Dimensions in mm													
	齿轮箱 Gear units													
	a	A1	A2	A3	A4	b	B1	B2	c	c1	d6	D5	e2	E
23	2380	770	770	550	550	930	630	220	115	120 ± 2	450	80	730	1185
24	2510	770	770	550	550	930	630	220	115	120 ± 2	450	80	795	1250
25	2580	845	865	550	550	1045	670	240	130	120 ± 2	450	90	790	1325
26	2760	845	865	550	550	1045	670	240	130	120 ± 2	450	90	880	1415

规格 Size	尺寸 mm Dimensions in mm												
	齿轮箱 Gear units												
	g	h	h1	h2	H	m1	m2	m3	n1	n2	n3	n4	s
23	342	780	770	770	1550	1010	1010	810	180	550	1560	580	56
24	342	780	770	770	1550	1010	1140	810	180	615	1625	580	56
25	400	880	880	860	1720	1090	1090	910	200	590	1685	660	66
26	400	860	860	860	1720	1090	1270	910	200	680	1775	660	66

规格 Size	尺寸 mm   Dimensions in mm							润滑油 Lubrication		重量 Weight	
	输出轴   Output										
	H2SH			H2DH   H2DM				H2.H	H2.M	H2.H	H2.M
	d2"	G2	l2	D3	D4	G4	G5	(L)	(L)	(kg)	(kg)
23	360	540	590	360	365	540	785	430	470	11600	11000
24	380	540	590	380	385	540	705	450	500	13000	12300
25	400	605	650	400	405	605	875	800	660	15500	14700
26	420	605	650	430	435	605	900	640	700	17200	16200





平行轴齿轮箱 Helical Gear Units

三级传动 Three stage

卧式安装 Horizontal

类型 H3.H Type H3.H

规格 5. 12 Sizes 5. 12

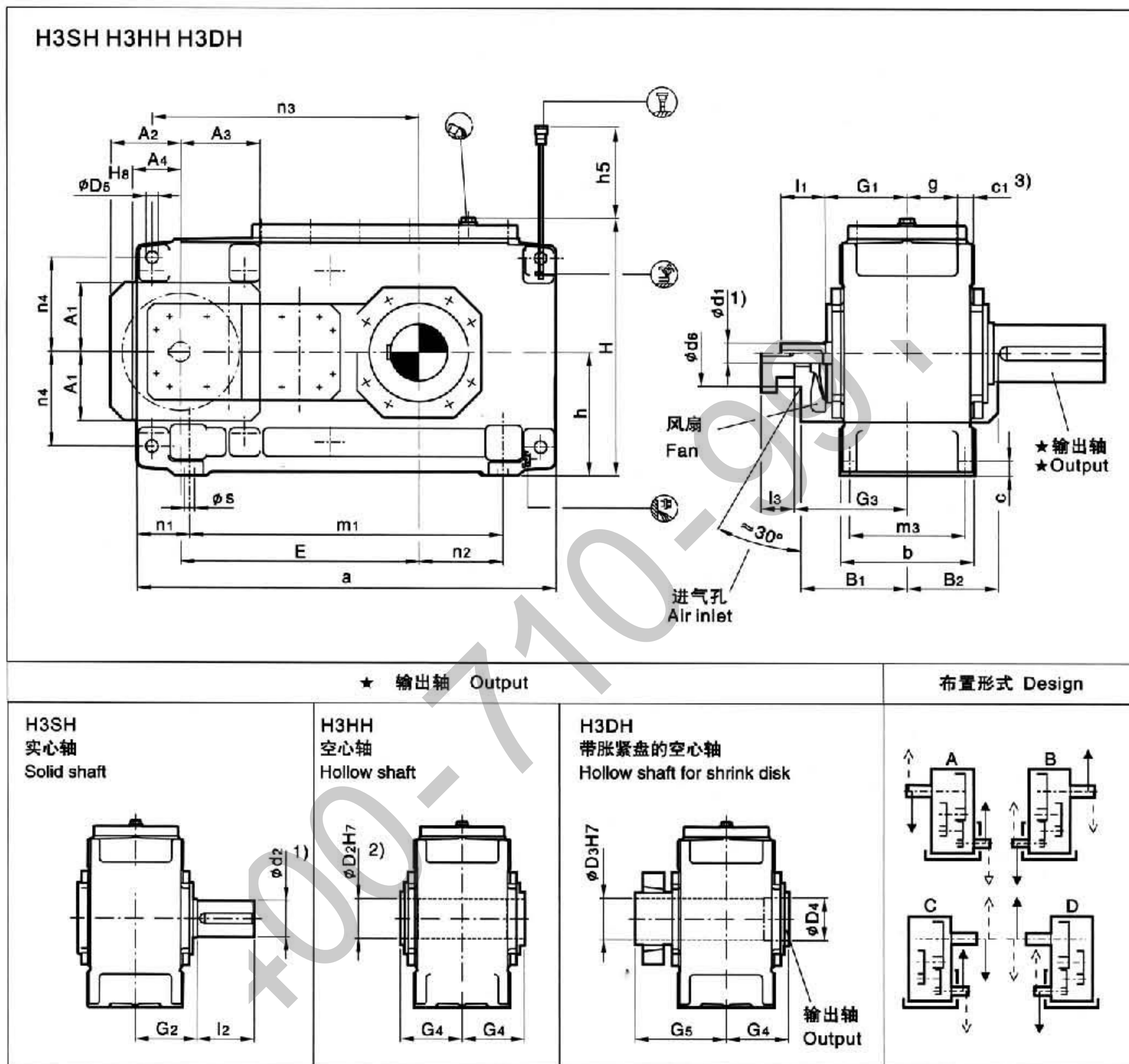

1)  $k_6 \leq \phi 50$   $m_8 > \phi 50$

有关平键 GB/T1095-1979 型和中心孔, 参见第 258~259 页。 For parallel key GB/T1095-1979 and for centre hole, see page 258~259.

2) 键槽 GB/T1095-1979. Keyway GB/T1095-1979.

3) 扭力支撑位于工作机侧。 Torque support on driven machine side.



# 减速传动 · 当选泰兴

中国名牌



平行轴齿轮箱 Helical Reductors 三级传动 Three Stage 卧式安装 Horizontal  
类型 H3.H Type H3.H 规格 5. 12 Sizes 5. 12

规格 Size	尺寸 mm Dimensions in mm																			
	输入轴 Input																			
	iN=25-45			iN=31.5-56			iN=50-63			iN=63-80			iN=71-90			iN=90-112			G1	G3
	d1 <sup>1)</sup>	l1	l3	d1 <sup>1)</sup>	l1	l3	d1 <sup>1)</sup>	l1	l3	d1 <sup>1)</sup>	l1	l3	d1 <sup>1)</sup>	l1	l3	d1 <sup>1)</sup>	l1	l3		
5	40	70	70				30	50	50				24	40	40				160	220
6				40	70	70				30	50	50				24	40	40	160	220
7	45	80	80				35	60	60				28	50	50				185	250
8				45	80	80				35	60	60				28	50	50	185	250
9	60	125	105				45	100	80				32	80	60				230	300
10				60	125	105				45	100	80				32	80	80	230	300
11	70	120	120				50	80	80				42	70	70				255	330
12				70	120	120				50	80	80				42	70	70	255	330

规格 Size	尺寸 mm Dimensions in mm											
	齿轮箱 Gear units											
	a	A1	A2	A3	A4	b	B1	B2	c	c1	d6	D5
5	690	137	135	140	80	255	215	175	28	30 ± 1	60	24
6	770	137	135	140	80	255	215	175	28	30 ± 1	60	24
7	845	157	160	180	100	300	245	205	35	36 ± 1	75	28
8	950	157	160	180	100	300	245	205	35	36 ± 1	75	28
9	1000	182	190	205	120	370	295	240	40	45 ± 1.5	90	38
10	1100	182	190	205	120	370	295	240	40	45 ± 1.5	90	36
11	1200	218	220	255	150	430	325	280	50	54 ± 1.5	100	40
12	1355	218	220	255	150	430	325	280	50	54 ± 1.5	100	40

规格 Size	尺寸 mm Dimensions in mm											
	齿轮箱 Gear units											
	E	g	h	h5	H	m1	m3	n1	n2	n3	n4	s
5	405	97.5	230	130	482	480	220	105	100	455	180	19
6	440	97.5	230	130	482	560	220	105	145	490	180	19
7	495	114	280	170	572	605	260	120	130	560	215	24
8	540	114	280	160	582	710	260	120	190	605	215	24
9	580	140	320	185	662	710	320	145	155	660	245	28
10	630	140	320	185	662	810	320	145	205	710	245	28
11	705	161	380	180	782	870	370	165	180	805	300	35
12	775	161	380	170	790	1025	370	165	265	875	300	35

规格 Size	尺寸 mm Dimensions in mm									润滑油 Lubrication (L)	重量 Weight (kg)
	输出轴 Output										
	H3SH			H3HH		H3DH					
	d2 <sup>1)</sup>	G2	l2	D2 <sup>2)</sup>	G4	D3	D4	G4	G5		
5	100	165	210	95	165	100	100	165	240	15	320
6	110	165	210	105	165	110	110	165	240	17	365
7	120	195	210	115	195	120	120	195	280	28	540
8	130	195	250	125	195	130	130	195	285	30	625
9	140	235	250	135	235	140	145	235	330	45	875
10	160	235	300	150	235	150	155	235	350	46	1020
11	170	270	300	165	270	165	170	270	400	85	1400
12	180	270	300	180	270	180	185	270	405	90	1675





中国驰名商标

平行轴齿轮箱 Helical Gear units    三级传动 Three Stage    卧式安装 Horizontal

类型 H3.H, H3. M      Types H3.H, H3.M

规格 13. 22      Sizes 13. 22

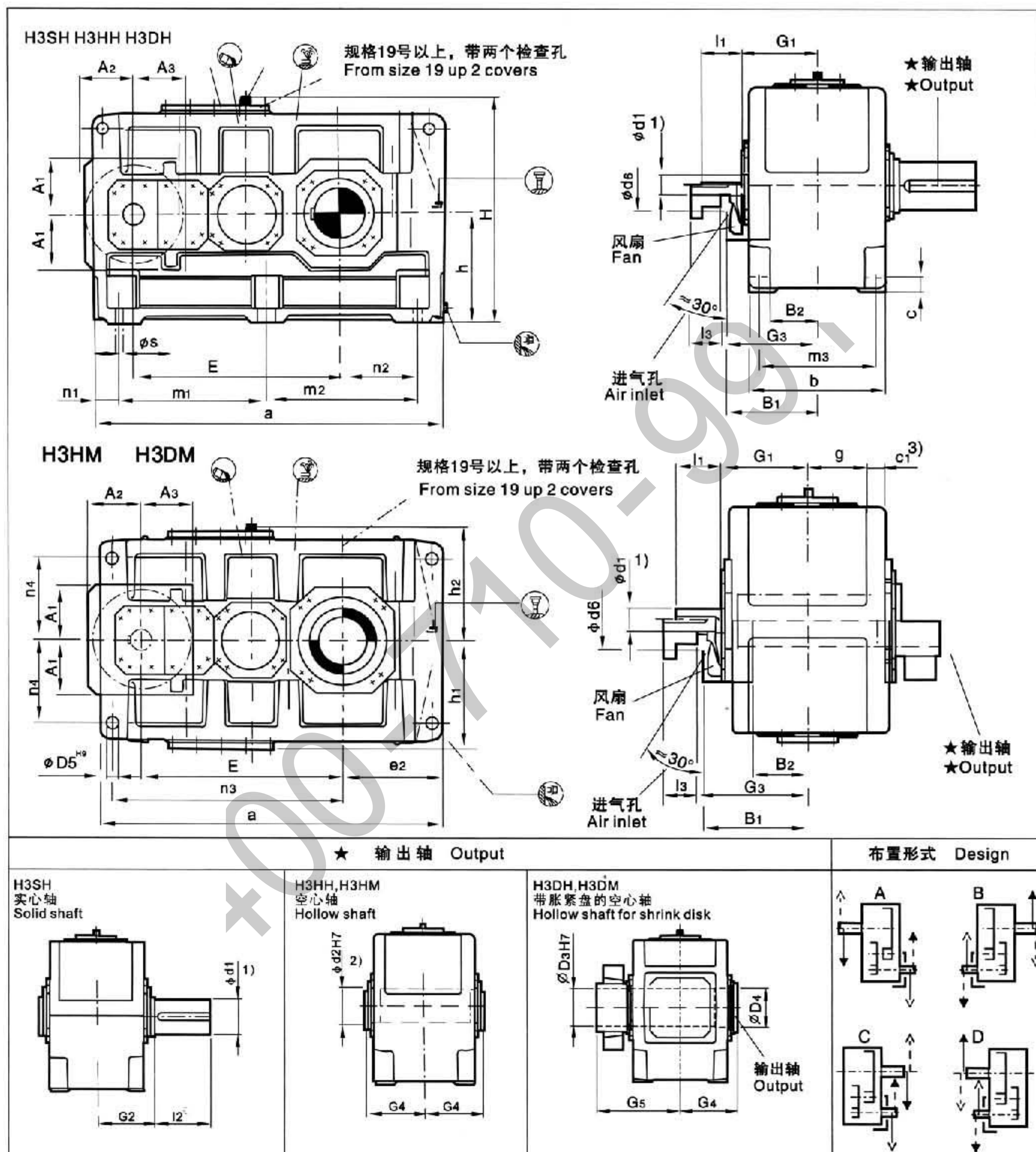

1)  $k_6 \leq \Phi 50$      $m_6 > \Phi 50$

有关平键 GB/T1095-1979 型和中心孔, 参见第 258~259 页。 For parallel key GB/T1095-1979 and for centre hole, see page 258~259.

2) 键槽 GB/T1095-1979.      Keyway GB/T1095-1979.

3) 扭力支撐位于工作機側。 Torque support on driven machine side.



# 减速传动 · 当选泰兴

中国名牌



平行轴齿轮箱 Helical Gear Units 三级传动 Three Stage 卧式安装 Horizontal  
类型 H3.H, H3.M Types H3.H, H3.M 规格 13...22 Sizes 13...22

规格 Size	尺寸 mm Dimensions in mm																			
	输入轴 Input																			
	$i_N = 22.4 - 45$			$i_N = 25 - 50$ $i_N = 28 - 56$ *)			$i_N = 50 - 63$			$i_N = 56 - 71$ $i_N = 63 - 80$ *)			$i_N = 71 - 90$			$i_N = 80 - 100$ *) $i_N = 90 - 112$ *)			$G_1$	$G_3$
	$d_1$ 1)	$l_1$	$l_3$	$d_1$ 1)	$l_1$	$l_3$	$d_1$ 1)	$l_1$	$l_3$	$d_1$ 1)	$l_1$	$l_3$	$d_1$ 1)	$l_1$	$l_3$	$d_1$ 1)	$l_1$	$l_3$		
13	85	160	130				60	135	105				50	110	80				310	385
14				85	160	130				60	135	105				50	110	80	310	385
15	100	200	165				75	140	105				60	140	105				350	420
16				100	200	165				75	140	105				60	140	105	350	420
17	100	200	165				75	140	105				60	140	105				380	450
18				100	200	165				75	140	105				60	140	105	380	450
19	110	200	4)				90	165	4)				75	140	4)				430	4)
20				110	200	4)				90	165	4)				75	140	4)	430	4)
21	130	240	4)				110	205	4)				90	170	4)				470	4)
22				130	240	4)				110	205	4)				90	170	4)	470	4)

\* 仅指规格14号齿轮箱 Only size 14

规格 Size	尺寸 mm Dimensions in mm												
	齿轮箱 Gear units												
	a	A <sub>1</sub>	A <sub>2</sub>	A <sub>3</sub>	b	B <sub>1</sub>	B <sub>2</sub>	c	c <sub>1</sub>	d <sub>6</sub>	D <sub>6</sub>	e <sub>2</sub>	E
13	1395	225	225	212	550	380	195	60	61 ± 2	120	48	405	820
14	1535	225	225	212	550	380	195	60	61 ± 2	120	48	475	890
15	1680	270	265	252	625	415	205	70	72 ± 2	150	55	485	987
16	1770	270	265	252	625	415	205	70	72 ± 2	150	55	530	1033
17	1770	270	265	252	690	445	235	80	81 ± 2	150	55	525	1035
18	1890	270	265	252	690	445	235	80	81 ± 2	150	55	585	1095
19	2030	4)	4)	4)	790	4)	4)	90	91 ± 2	4)	65	590	1190
20	2150				790			90	91 ± 2		65	650	1250
21	2340				830			100	100 ± 2		75	655	1387
22	2450							100	100 ± 2		75	710	1442

规格 Size	尺寸 mm Dimensions in mm												
	齿轮箱 Gear units												
	g	h	h <sub>1</sub>	h <sub>2</sub>	H	m <sub>1</sub>	m <sub>2</sub>	m <sub>3</sub>	n <sub>1</sub>	n <sub>2</sub>	n <sub>3</sub>	n <sub>4</sub>	s
13	211.5	440	450	460	900	597.5	597.5	475	100	305	940	340	35
14	211.5	440	450	460	900	597.5	737.5	475	100	375	1010	340	35
15	238	500	490	500	1000	720	720	535	120	365	1135	375	42
16	238	500	490	500	1000	720	810	535	120	410	1180	375	42
17	259	550	555	560	1110	750	750	600	135	390	1175	425	42
18	259	550	555	560	1110	750	870	600	135	450	1235	425	42
19	299	620	615	620	1240	860	860	690	155	435	1365	475	48
20	299	620	615	620	1240	860	980	690	155	495	1425	475	48
21	310	700	685	690	1390	1000	1000	720	170	485	1615	520	56
22	310	700	685	690	1390	1000	1110	720	170	540	1670	520	56

规格 Size	尺寸 mm Dimensions in mm									润滑油 Lubrication		重量 Weight	
	输出轴 Output												
	H3SH			H3HH	H3HM	H3DH		H3DM		H3.H	H3.M	H3.H	H3.M
	d <sub>2</sub> <sup>1)</sup>	G <sub>2</sub>	l <sub>2</sub>	D <sub>2</sub> <sup>2)</sup>	G <sub>4</sub>	D <sub>3</sub>	D <sub>4</sub>	G <sub>4</sub>	G <sub>5</sub>	(L)	(L)	(kg)	(kg)
13	200	335	350	190	335	190	195	335	480	160	125	2295	2155
14	210	335	350	210	335	210	215	335	480	165	130	2625	2490
15	230	380	410	230	380	230	235	380	550	235	190	3475	3260
16	240	380	410	240	380	240	245	380	550	245	195	3875	3625
17	250	415	410	250	415	250	260	415	600	305	240	4560	4250
18	270	415	470	275	415	280	285	415	600	315	250	5030	4740
19	290	465	470	-	-	285	295	465	670	420	390	6700	6200
20	300	465	500	-	-	310	315	465	670	450	415	8100	7600
21	320	490	500	-	-	330	335	490	715	470	515	9100	8500
22	340	490	550	-	-	340	345	490	725	490	540	9800	9300

4)根据用户要求供货 On request





# 江苏省泰兴减速机总厂

Jiangsu Taixing Reducer Factory

中国驰名商标

平行轴齿轮箱 Helical Gear Units

三级传动 Three Stage

卧式安装 Horizontal

类型 H3.H, H3.M Types H3.H, H3.M

规格 23..26 Sizes 23...26

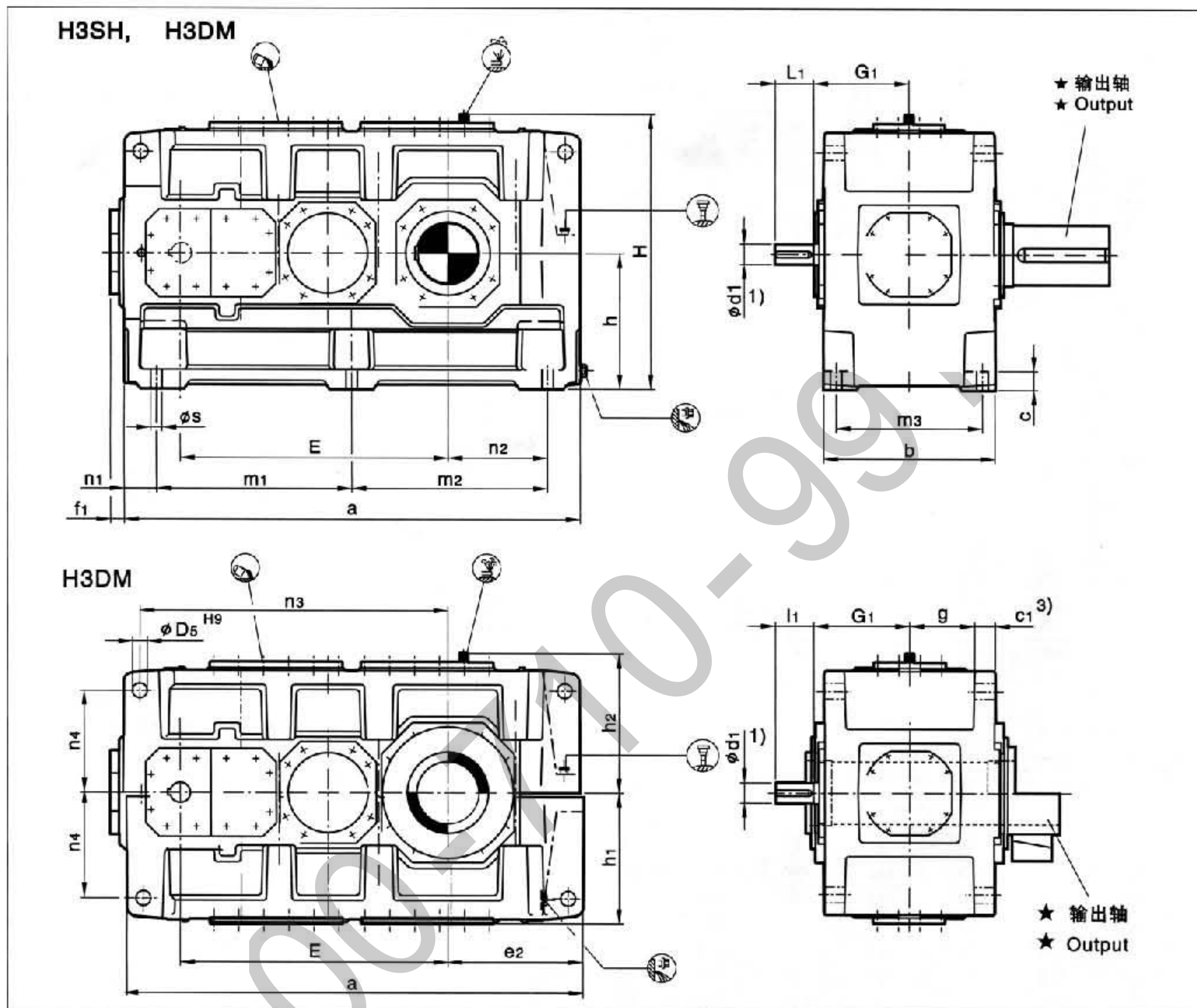

★输出轴 Output

布置形式 Design

H3SH  
实心轴  
Solid Shaft

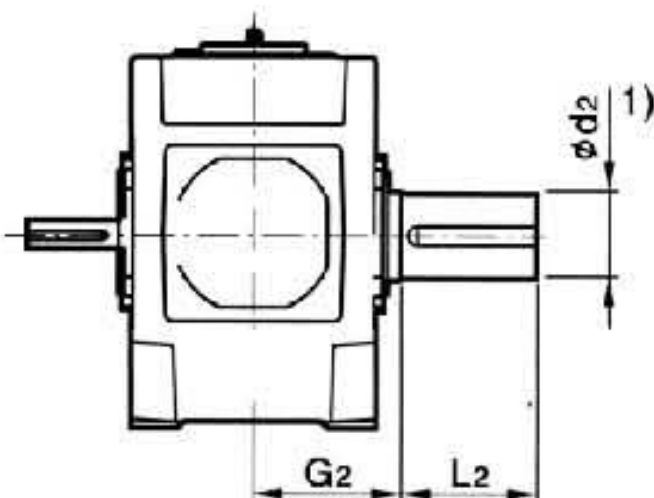

H3DH, H3DH  
带胀紧盘的空心轴  
Hollow shaft for shrink disk

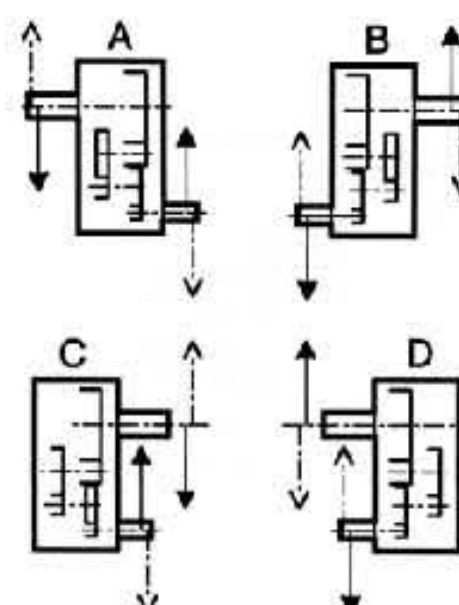
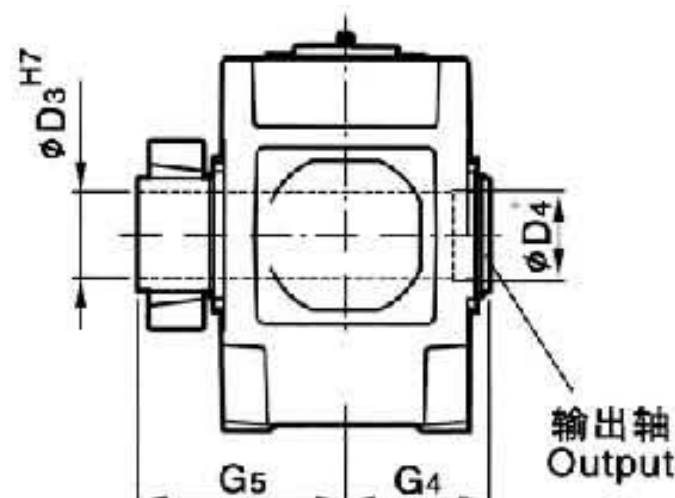

1)  $k_6 \leq \Phi 50$   $m_6 > \Phi 50$

有关平键 GB/T1095-1979 型和中心孔, 参见第258~259页。 For parallel key GB/T1095-1979 and for centre hole, see page258~259.

2) 键槽GB/T1095-1979。 Keyway GB/T1095-1979.

3) 扭力支撑位于工作机侧。 Torque support on driven machine side.



# 减速传动 · 当选泰兴

中国名牌



平行轴齿轮箱 Helical Gear Units 三级传动 Three Stage 卧式安装 Horizontal  
类型 MTH3.H,MTH3.M Types MTH3.H,MTH3.M 规格 23...26 Sizes 23...26

规格 Size	尺寸mm Dimensions in mm											
	输入轴 Input											
	in = 22.4 - 45		in = 25 - 50		in = 50 - 63		in = 56 - 71		in = 71 - 90		in = 80 - 100	
	d <sub>1</sub> 1)	l <sub>1</sub>	d <sub>1</sub> 1)	l <sub>1</sub>	d <sub>1</sub> 1)	l <sub>1</sub>	d <sub>1</sub> 1)	l <sub>1</sub>	d <sub>1</sub> 1)	l <sub>1</sub>	d <sub>1</sub> 1)	l <sub>1</sub>
23	130	240			110	205			90	170		510
24			130	240			110	205			90	510
25	150	245			130	245			100	210		570
26			150	245			130	245			100	570

规格 Size	尺寸mm Dimensions in mm										
	齿轮箱 Gear units										
	a	b	c	c <sub>1</sub>	D <sub>5</sub>		E	f <sub>1</sub>	g	h	h <sub>1</sub>
23	2530	930	115	120±2	80	730	1505	35	342	780	770
24	2660	930	115	120±2	80	795	1570	35	342	780	770
25	2830	1045	130	120±2	90	790	1659	65	400	860	860
26	3010	1045	130	120±2	90	880	1785	65	400	860	860

规格 Size	尺寸mm Dimensions in mm									
	齿轮箱 Gear units									
	h <sub>2</sub>	H	m <sub>1</sub>	m <sub>2</sub>	m <sub>3</sub>	n <sub>1</sub>	n <sub>2</sub>	n <sub>3</sub>	n <sub>4</sub>	s
23	790	1570	1085	1085	810	180	550	1725	580	56
24	790	1570	1085	1215	810	180	615	1790	580	56
25	860	1720	1215	1215	910	200	590	1965	660	66
26	860	1720	1215	1395	910	200	680	2055	660	66

规格 Size	尺寸mm Dimensions in mm							润滑油 Lubrication		重量 Weight	
	输出轴 Output										
	H3SH			H3SH		H3SM		H3.H	H3.M	H3.H	H3.M
	D2 1)	G2	l2	D3	D4	G4	G5	(L)	(L)	(Kg)	(Kg)
23	360	540	590	360	365	540	785	620	690	11500	10600
24	380	540	590	380	385	540	805	650	725	13400	12500
25	400	605	650	400	405	605	875	880	970	16100	15200
26	420	605	650	430	435	605	900	935	1030	17600	16500





平行轴齿轮箱 Helical Gear Units

四级传动 Four Stage

卧式安装 Horizontal

类型 H4.H Type H4.H

规格 7..12 Size 7..12

H4SH H4HH H4DH

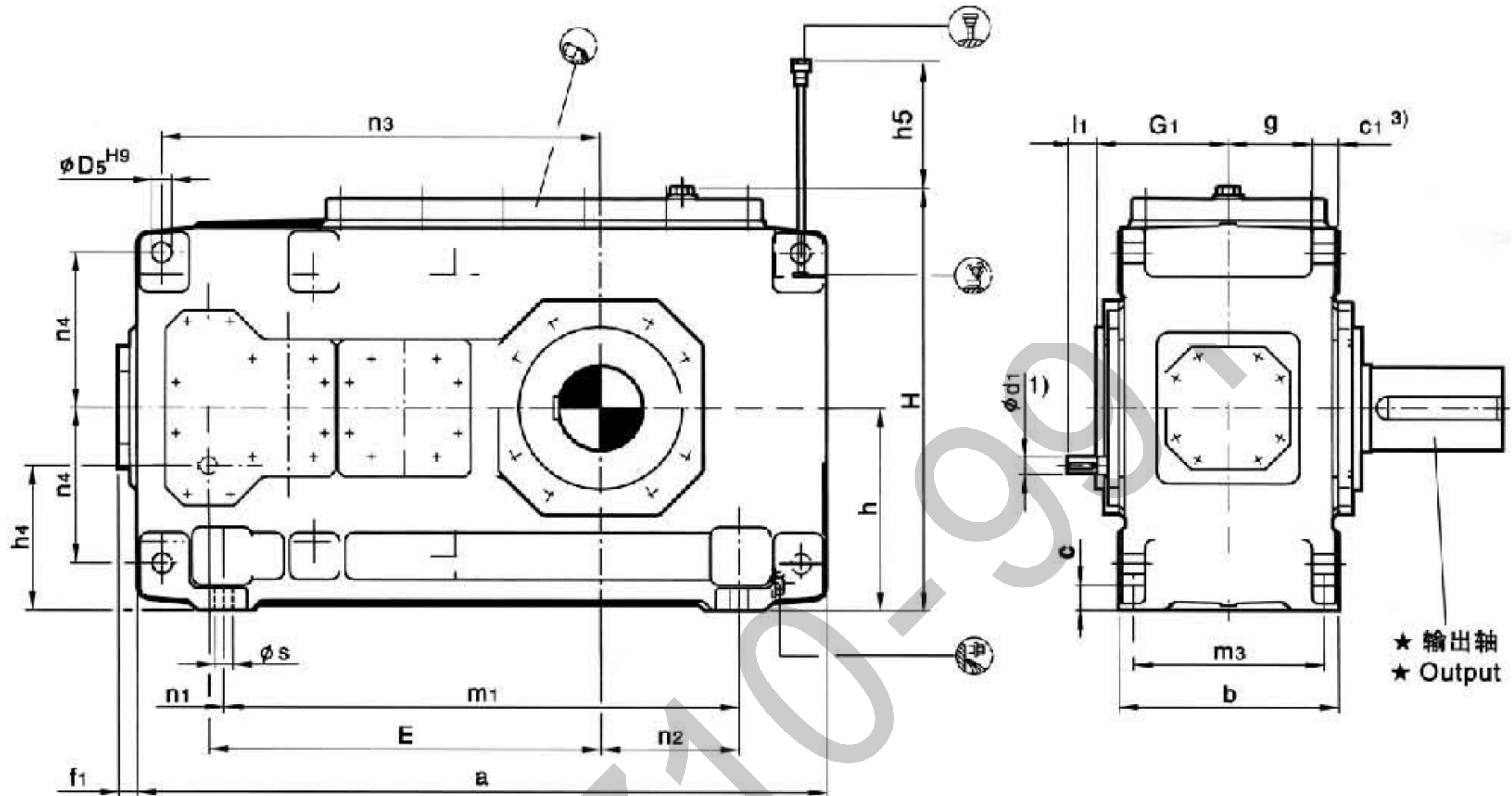

★输出轴 Output

布置形式 Design

H4SH  
实心轴  
Solid shaft

H4HH  
空心轴  
Hollow shaft

H4DH  
带胀紧盘的空心轴  
Hollow shaft for shrink disk

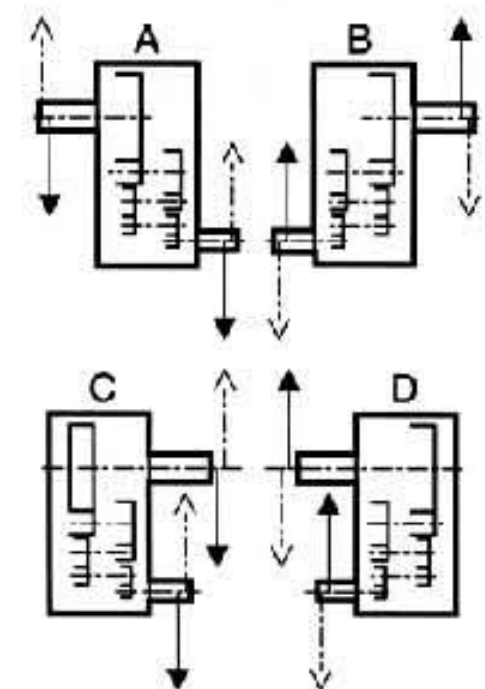
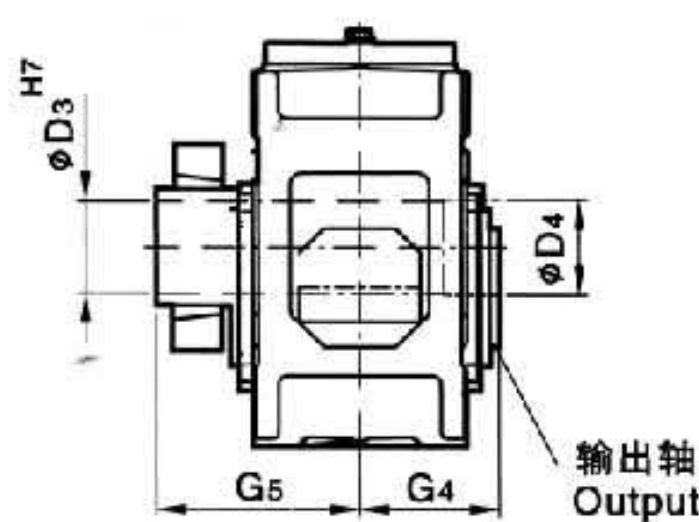
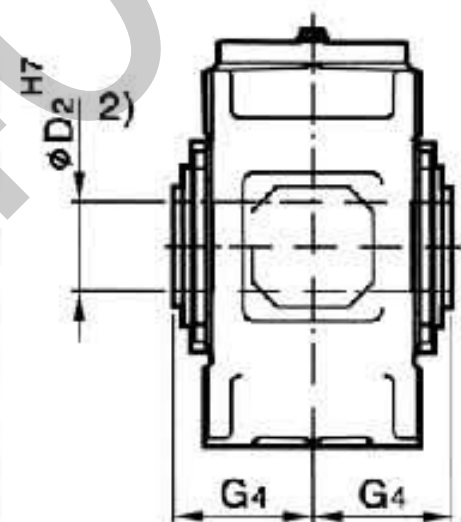
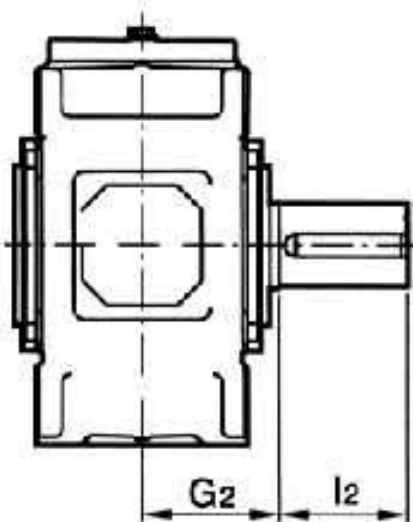

1)  $k_6 \leq \phi 50$   $m_6 > \phi 50$

有关平键 GB/T1095-1979 型和中心孔, 参见第258~259页。 For parallel key GB/T1095-1979 and for centre hole, see page 258~259.

2) 键槽 GB/T1095-1979。 Keyway GB/T1095-1979.

3) 扭力支撑位于工作机侧。 Torque support on driven machine side.





平行轴齿轮箱 Helical Gear Units      四级传动 Four Stage      卧式安装 Horizontal  
 类型 H4.H Type H4.H      规格 7...12 Sizes 7...12

规格 Size	尺寸 mm      Dimensions in mm							
	输入轴      Input							
	in = 100 - 180		in = 125 - 224		in = 200 - 355		in = 250 - 450	
	d <sub>1</sub> <sup>1)</sup>	l <sub>1</sub>	d <sub>1</sub> <sup>1)</sup>	l <sub>1</sub>	d <sub>1</sub> <sup>1)</sup>	l <sub>1</sub>	d <sub>1</sub> <sup>1)</sup>	l <sub>1</sub>
7	30	50			24	40		
8			30	50			24	40
9	35	60			28	50		
10			35	60			28	50
11	45	100			32	80		
12			45	100			32	80

规格 Size	尺寸 mm      Dimensions in mm																		
	齿轮箱 Gear units																		
	a	b	c	c <sub>1</sub>	D <sub>5</sub>	E	f <sub>1</sub>	g	h	h <sub>4</sub>	h <sub>5</sub>	H	m <sub>1</sub>	m <sub>3</sub>	n <sub>1</sub>	n <sub>2</sub>	n <sub>3</sub>	n <sub>4</sub>	s
7	845	300	35	36 ± 1	28	495	37	114	280	200	140	572	605	260	120	130	560	215	24
8	950	300	35	36 ± 1	28	540	37	114	280	200	140	582	710	260	120	190	605	215	24
9	1000	370	40	45 ± 1.5	36	580	43	140	320	230	150	662	710	320	145	155	660	245	28
10	1100	370	40	45 ± 1.5	36	630	43	140	320	230	150	662	810	320	145	205	710	245	28
11	1200	430	50	54 ± 1.5	40	705	47	161	380	270	165	782	870	370	165	180	805	300	35
12	1355	430	50	54 ± 1.5	40	775	47	161	380	270	165	790	1025	370	165	265	875	300	35

规格 Size	尺寸 mm    Dimensions in mm									润滑油 Lubrication (L)	重量 Weight (kg)
	输出轴    Output										
	H4SH			H4HH		H4DH					
	d2 1)	G2	l2	D2 2)	G4	D3	D4	G4	G5		
7	120	195	210	115	195	120	120	195	280	25	550
8	130	195	250	125	195	130	130	195	285	27	645
9	140	235	250	135	235	140	145	235	330	48	875
10	160	235	300	150	235	150	155	235	350	50	1010
11	170	270	300	165	270	165	170	270	400	80	1460
12	180	270	300	180	270	180	185	270	405	87	1725





平行轴齿轮箱 Helical Gear Units 四级传动 Four Stage 卧式安装 Horizontal  
 类型 H4.H, H4.M Types H4.H, H4.M 规格 13 ... 22 Sizes 13 ... 22

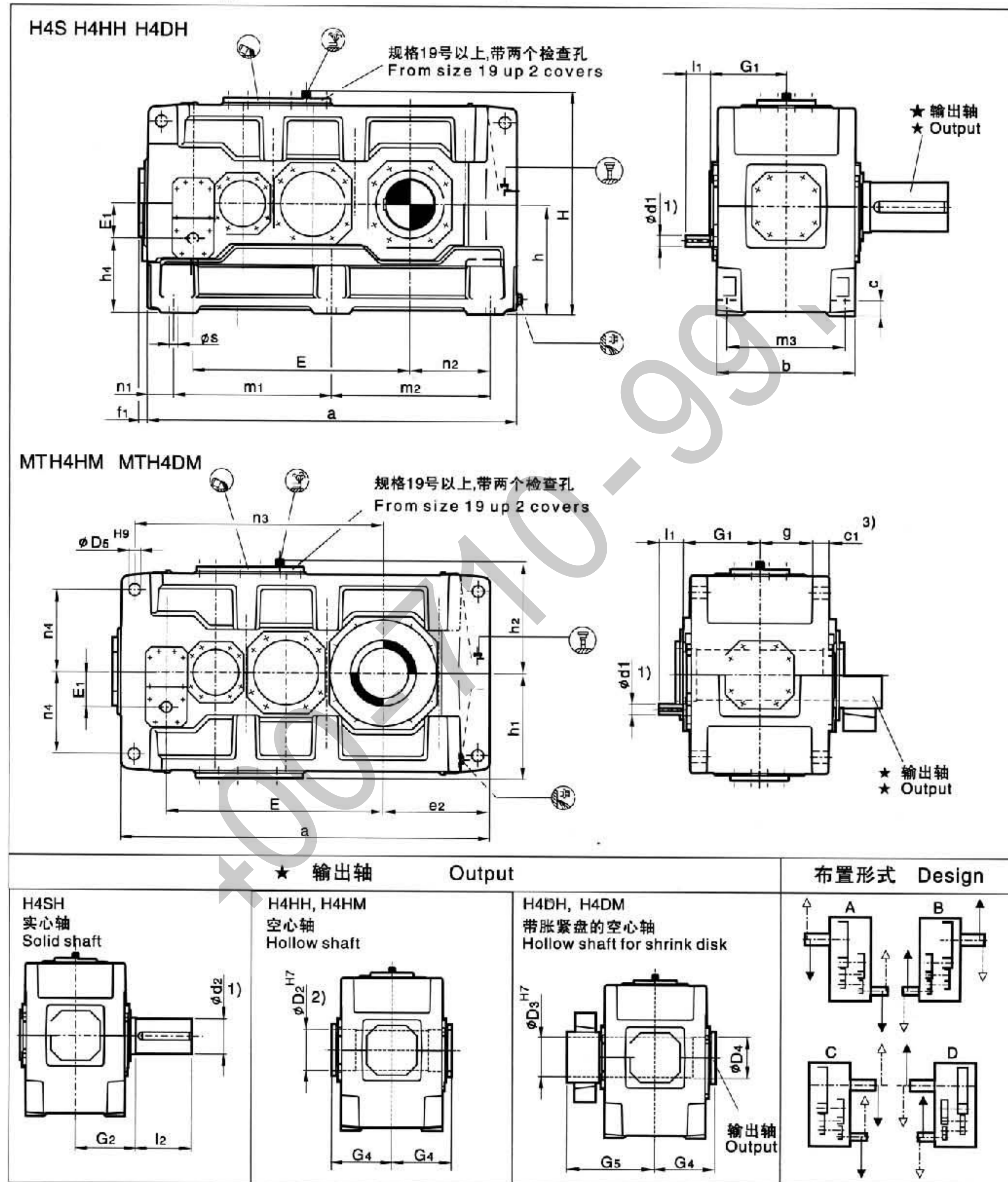

1)  $k_6 \leq \Phi 50$   $m_6 > \Phi 50$

有关平键 GB/T1095-1979 型和中心孔, 参见第258~259页。 For parallel key GB/T1095-1979 and for centre hole, see page 258~259.

2) 键槽 GB/T1095-1979。 Keyway GB/T1095-1979.

3) 扭力支撑位于工作机侧。 Torque support on driven machine side.



平行轴齿轮箱 Helical Gear Units 四级传动 Four Stage 卧式安装 Horizontal

类型 H4.H, H4.M Types H4.H, H4.M 规格 13..22 Sizes 13...22

规格 Size	尺寸mm Dimensions in mm											
	输入轴 Input											
	in = 100 - 180		in = 112 - 200		in = 125 - 224		in = 200 - 355		in = 224 - 400		in = 250 - 450	
	d <sub>1</sub> <sup>1)</sup>	l <sub>1</sub>	d <sub>1</sub> <sup>1)</sup>	l <sub>1</sub>	d <sub>1</sub> <sup>1)</sup>	l <sub>1</sub>	d <sub>1</sub> <sup>1)</sup>	l <sub>1</sub>	d <sub>1</sub> <sup>1)</sup>	l <sub>1</sub>	d <sub>1</sub> <sup>1)</sup>	l <sub>1</sub>
13	50	100					38	80				
14					50	100					38	80
15	60	135					50	110				
16			60	135					50	110		
17	80	105					50	80				
18			60	105					50	80		
19	75	105					60	105				
20			75	105					60	105		
21	90	165					70	140				
22			90	165					70	140		

规格 Size	尺寸mm Dimensions in mm										
	齿轮箱 Gear units										
	a	b	c	c <sub>1</sub>	D <sub>5</sub>	φ <sub>2</sub>	E	E <sub>1</sub>	f <sub>1</sub>	g	h
13	1395	550	60	61 ± 2	48	405	820	130	47	211.5	440
14	1535	550	60	61 ± 2	48	475	890	130	47	211.5	440
15	1680	625	70	72 ± 2	55	485	987	160	56	238	500
16	1770	625	70	72 ± 2	55	530	1033	160	56	238	500
17	1770	690	80	81 ± 2	55	525	1035	160	53	259	550
18	1890	690	80	81 ± 2	55	585	1095	160	53	259	550
19	2030	790	90	91 ± 2	65	590	1190	185	53	299	620
20	2150	790	90	91 ± 2	65	650	1250	185	53	299	620
21	2340	830	100	100 ± 2	75	655	1387	225	62	310	700
22	2450	830	100	100 ± 2	75	710	1442	225	62	310	700

规格 Size	尺寸mm Dimensions in mm											
	齿轮箱 Gear units											
	h <sub>1</sub>	h <sub>2</sub>	h <sub>4</sub>	H	m <sub>1</sub>	m <sub>2</sub>	m <sub>3</sub>	n <sub>1</sub>	n <sub>2</sub>	n <sub>3</sub>	n <sub>4</sub>	s
13	450	460	310	900	597.5	597.5	475	100	305	940	340	35
14	450	460	310	900	597.5	737.5	475	100	375	1010	340	35
15	490	500	340	1000	720	720	535	120	365	1135	375	42
16	490	500	340	1000	720	810	535	120	410	1180	375	42
17	555	560	390	1110	750	750	600	135	390	1175	425	42
18	555	580	390	1110	750	870	600	135	450	1235	425	42
19	615	620	435	1240	860	860	690	155	435	1365	475	48
20	615	620	435	1240	860	980	690	155	495	1425	475	48
21	685	690	475	1390	1000	1000	720	170	485	1615	520	56
22	685	690	475	1390	1000	1110	720	170	540	1670	520	56

规格 Size	尺寸mm    Dimensions in mm									润滑油 Lubrication		重量 Weight	
	输出轴    Output												
	H4SH			H4HH	H4HM	H4DH		H4DM	H4.H	H4.M	H4.H	MTH4.M	
	d <sub>2</sub> <sup>1)</sup>	G <sub>2</sub>	l <sub>2</sub>	D <sub>2</sub> <sup>2)</sup>	G <sub>4</sub>	D <sub>3</sub>	D <sub>4</sub>	G <sub>4</sub>	G <sub>5</sub>	(L)	(L)	(kg)	(kg)
13	200	335	350	190	335	190	195	335	480	130	120	2390	2270
14	210	335	350	210	335	210	215	335	480	140	125	2730	2600
15	230	380	410	230	380	230	235	380	550	230	170	3635	3440
16	240	380	410	240	380	240	245	380	550	235	175	3965	3740
17	250	415	410	250	415	250	260	415	600	290	225	4680	4445
18	270	415	470	275	415	280	285	415	600	305	230	5185	4915
19	290	465	470	-	-	285	295	465	670	360	310	6800	6300
20	300	465	500	-	-	310	315	465	670	380	330	8200	7700
21	320	490	500	-	-	330	335	490	715	395	430	9200	8600
22	340	490	550	-	-	340	345	490	725	420	450	9900	9400





平行轴齿轮箱 Helical Gear Units 四级传动 Four Stage  
类型 H4.H, H4.M Types H4.H, H4.M 规格

卧式安装 Horizontal  
23...26 Sizes 23...26

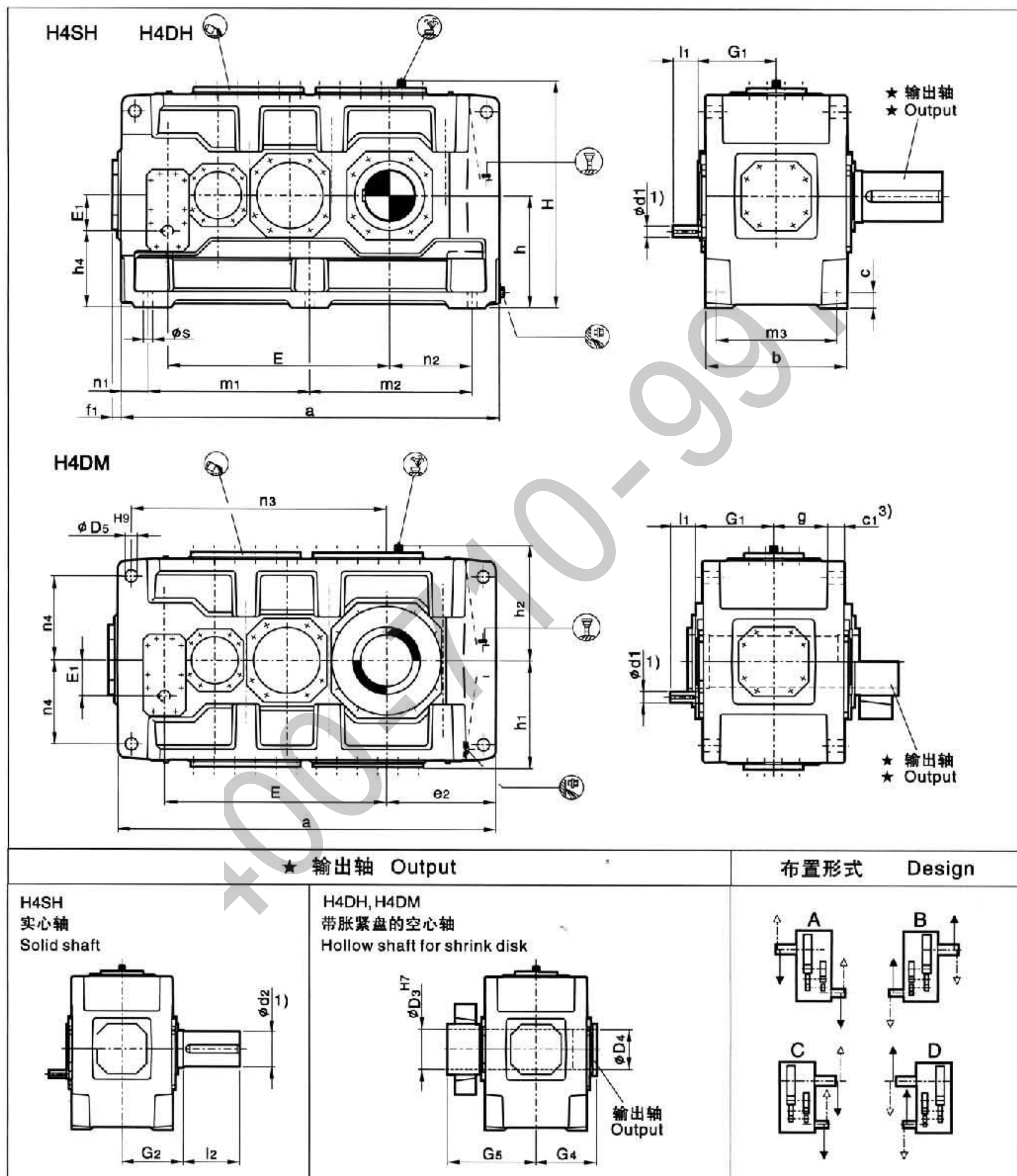



平行轴齿轮箱 Helical Gear Units 四级传动 Four Stage 卧式安装 Horizontal  
 类型 H4.H, H4.M Types H4.H, H4.M 规格 23..26 Sizes 23...26

规格 Size	尺寸 mm Dimensions in mm							
	输入轴 Input							
	$i_N = 100 - 180$		$i_N = 112 - 200$		$i_N = 200 - 355$		$i_N = 224 - 400$	
	$d_1^{1)}$	$l_1$	$d_1^{1)}$	$l_1$	$d_1^{1)}$	$l_1$	$d_1^{1)}$	$l_1$
23	90	130			70	105		
24			90	130			70	105
25	100	205			85	170		
26			100	205			85	170

规格 Size	尺寸 mm Dimensions in mm										
	齿轮箱 Gear units										
	a	b	c	$c_1$	$D_5$	$\phi_2$	E	$E_1$	$f_1$	g	h
23	2530	930	115	$120 \pm 2$	80	730	1505	225	35	342	780
24	2660	930	115	$120 \pm 2$	80	795	1570	225	35	342	780
25	2830	1045	130	$120 \pm 2$	90	790	1695	265	65	400	860
26	3010	1045	130	$120 \pm 2$	90	880	1785	265	65	400	860

规格 Size	尺寸 mm Dimensions in mm											
	齿轮箱 Gear units											
	$h_1$	$h_2$	$h_4$	H	$m_1$	$m_2$	$m_3$	$n_1$	$n_2$	$n_3$	$n_4$	s
23	770	790	555	1570	1085	1085	810	180	550	1725	580	56
24	770	790	555	1570	1085	1215	810	180	615	1790	580	56
25	860	860	595	1720	1215	1215	910	200	590	1965	660	66
26	860	860	595	1720	1215	1395	910	200	680	2055	660	66

规格 Size	尺寸 mm Dimensions in mm							润滑油 Lubrication		重量 Weight	
	输出轴 Output										
	H4SH			H4DH		H4DM		H4.H	H4.M	H4.H	H4.M
	d <sub>2</sub> <sup>1)</sup>	G <sub>2</sub>	l <sub>2</sub>	D <sub>3</sub>	D <sub>4</sub>	G <sub>4</sub>	G <sub>5</sub>	(L)	(L)	(kg)	(kg)
23	360	540	590	360	365	540	785	520	500	11600	10700
24	380	540	590	380	385	540	805	550	600	13500	12600
25	400	605	650	400	405	605	875	735	800	16100	15200
26	420	605	650	430	435	605	900	780	850	17600	16500





# 江苏省泰兴减速机总厂

## Jiangsu Taixing Reducer Factory

### 中国驰名商标

直交轴齿轮箱 Bevel-helical Gear Units 二级传动 Two Stage

卧式安装 Horizontal

类型 B2.H Type B2.H

规格 1...12 Sizes 1...12

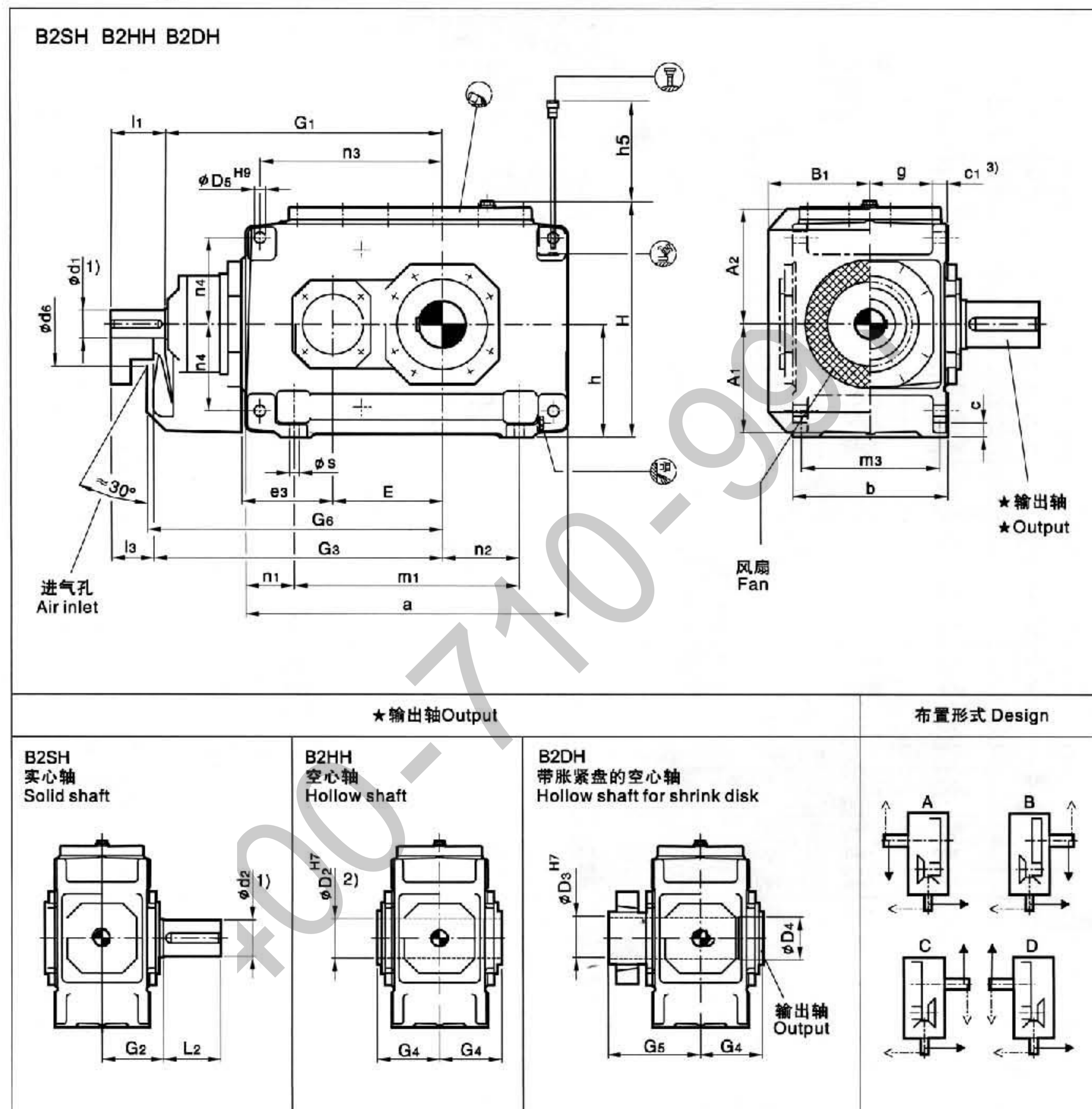





直交轴齿轮箱 Bevel-helical Gear Units 二级传动 Two Stage

卧式安装 Horizontal 类型 B2.H Type B2.H 规格1...12 Size 1...12

规格 Size	尺寸 mm Dimensions in mm										
	输入轴 Input										
	iN=5-11.2			iN=6.3-14			iN=12.5-18			G1	G3
	d1 <sup>1)</sup>	I1	I3	d1 <sup>1)</sup>	I1	I3	d1 <sup>1)</sup>	I1	I3		
1	28	55	40				20	50	35	300	315
2	30	70	50				25	60	40	340	360
3	35	80	60				28	60	40	390	410
4	45	100	80							465	485
5	55	110	80							535	565
6				55	110	80				570	600
7	70	135	105							640	670
8				70	135	105				685	715
9	80	165	130							755	790
10				80	165	130				805	840
11	90	165	130							925	960
12				90	165	130				994	1030

规格 Size	尺寸 mm Dimensions in mm											
	齿轮箱 Gear units											
	a	A1	A2	b	B1	c	c1	D5	d6	e3	E	g
1	305	125	130	180	128	18	16 ± 1	12	110	90	90	74
2	355	140	145	205	143	18	20 ± 1	14	110	110	110	82.5
3	405	170	170	225	163	22	24 ± 1	18	120	130	130	88.5
4	505	195	200	270	188	28	30 ± 1	24	150	160	160	105
5	565	220	235	320	215	28	30 ± 1	24	160	185	185	130
6	645	220	235	320	215	28	30 ± 1	24	160	185	220	130
7	690	270	285	380	250	35	36 ± 1	28	210	225	225	154
8	795	270	285	380	250	35	36 ± 1	28	210	225	270	154
9	820	310	325	440	270	40	48 ± 1.5	36	195	265	265	172
10	920	310	325	440	270	40	48 ± 1.5	36	195	265	315	172
11	975	370	385	530	328	50	54 ± 1.5	40	210	320	320	211
12	1130	370	385	530	328	50	54 ± 1.5	40	210	320	390	211

规格 Size	尺寸 mm Dimensions in mm										
	齿轮箱 Gear units										
	G6	h	h5	H	m1	m3	n1	n2	n3	n4	s
1	325	130	80	275	185	155	60	70	160	105	12
2	370	145	80	305	225	180	65	75	195	115	12
3	420	175	90	360	245	195	80	65	240	132.5	15
4	495	200	80	415	295	235	105	85	285	150	19
5	575	230	150	482	355	285	105	100	330	180	19
6	610	230	150	482	435	285	105	145	365	180	19
7	685	280	180	582	450	340	120	130	405	215	24
8	730	280	190	582	555	340	120	190	450	215	24
9	805	320	205	662	530	390	145	155	480	245	28
10	855	320	215	662	630	390	145	205	530	245	28
11	980	380	240	790	645	470	165	180	580	300	35
12	1050	380	250	790	800	470	165	265	650	300	35

规格 Size	尺寸 mm Dimensions in mm									润滑油Lubrication	重量 Weight (kg)
	输出轴 Output									(L)	
	B2SH			B2HH		B2DH					
	d2 <sup>1)</sup>	G2	L2	D2 <sup>2)</sup>	G4	D3	D4	G4	G5		
1	45	120	80			-	-	-	-	2	65
2	55	135	110	55	135	60	60	135	180	4	90
3	65	145	140	65	145	70	70	145	200	6	140
4	80	170	170	80	170	85	85	170	235	10	235
5	100	200	210	95	200	100	100	200	275	16	360
6	110	200	210	105	200	110	110	200	275	19	410
7	120	235	210	115	235	120	120	235	320	31	615
8	130	235	250	125	235	130	130	235	325	34	700
9	140	270	250	135	270	140	145	270	365	48	1000
10	160	270	300	150	270	150	155	270	385	50	1155
11	170	320	300	165	320	165	170	320	450	80	1640
12	180	320	300	180	320	180	185	320	455	95	1910





直交轴齿轮箱 Bevel-helical Gear Units  
类型 B2.H, B2.M Types B2.H, B2.M

二级传动 Two Stage 卧式安装 Horizontal  
规格 13...18 Sizes 13...18

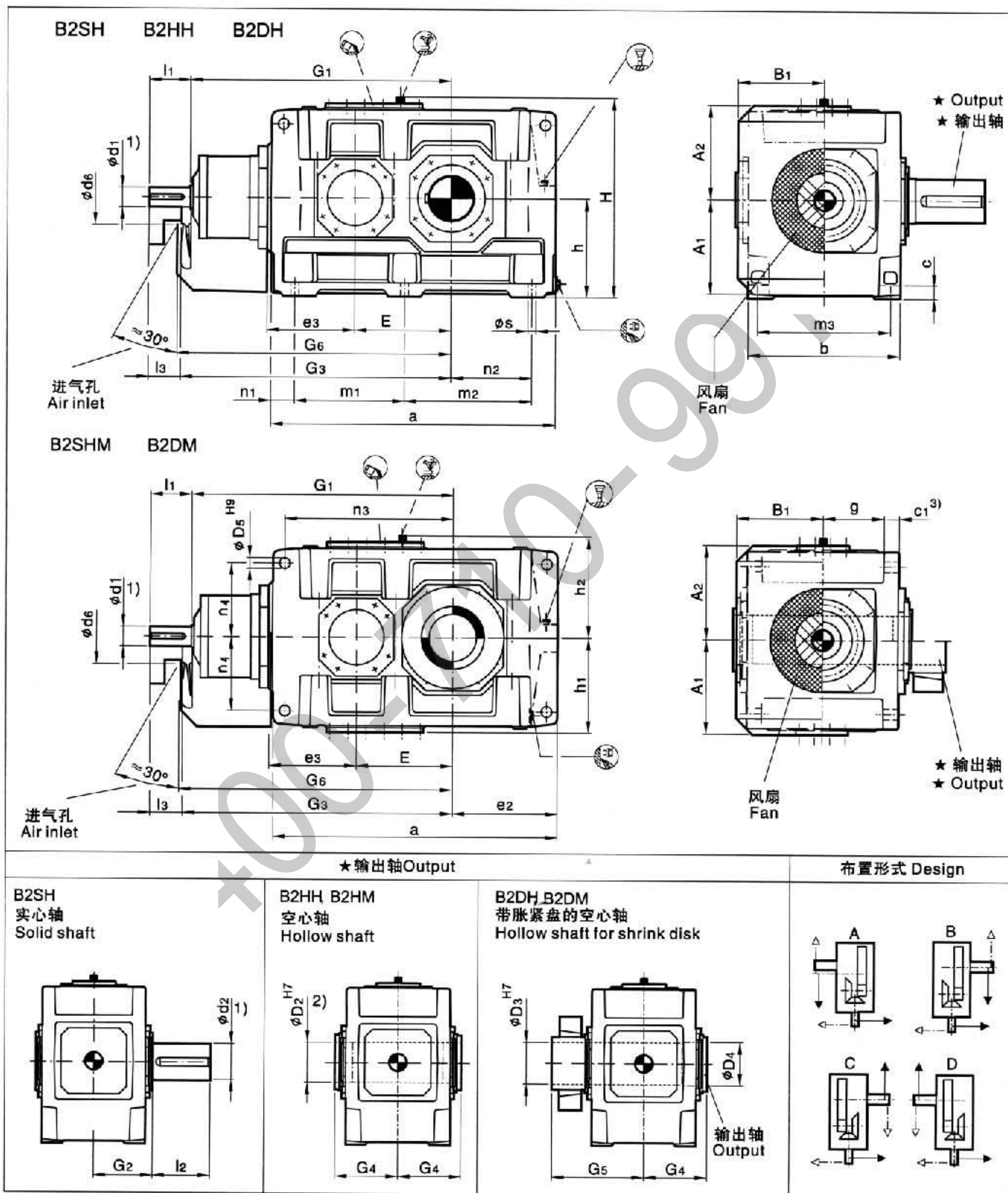

1)  $k_6 \leq \phi 50$   $m_6 > \phi 50$

有关平键 GB/T1095-1979 型和中心孔, 参见第258~259页。 For parallel key GB/T1095-1979 and for centre hole, see page 258~259.

2) 键槽 GB/T1095-1979。 Keyway GB/T1095-1979.

3) 扭力支撑位于工作机侧。 Torque support on driven machine side.





直交轴齿轮箱 Bevel-helical Gear Units    二级传动 Two Stage    卧式安装 Horizontal  
类型 B2.H,B2.M Types B2.H, B2.M    规格13. 18 Size 13. 18

规格 Size	尺寸 mm Dimensions in mm																
	输入轴 Input																
	IN=5-11.2			IN=5.6-11.2			IN=5.6-12.5			IN=6.3-14			IN=7 1-12.5			G1	G3
	d1 <sup>9)</sup>	I1	I3	d1 <sup>10)</sup>	L1	I3	d1 <sup>11)</sup>	I1	I3	d1 <sup>12)</sup>	I1	I3	d1 <sup>13)</sup>	I1	I3		
13	110	205	165							110	205	165				1070	1110
14																1140	1180
15	130	245	200													1277	1322
16							130	245	200							1323	1368
17				150	245	200										1435	1480
18													150	245	200	1495	1540

规格 Size	尺寸 mm Dimensions in mm													
	齿轮箱 Gear units													
	a	A1	A2	b	B1	c	ø1	d6	D5	e2	e3	E	g	
13	1130	430	450	655	375	60	61 ± 2	245	48	405	380	370	264	
14	1270	430	450	655	375	60	61 ± 2	245	48	475	380	440	264	
15	1350	490	495	765	435	70	72 ± 2	280	55	485	450	442	308	
16	1440	490	495	765	435	70	72 ± 2	280	55	530	450	488	308	
17	1490	540	555	885	505	80	81 ± 2	380	65	525	510	490	356	
18	1610	540	555	885	505	80	81 ± 2	380	65	585	510	550	356	

规格 Size	尺寸 mm Dimensions in mm													
	齿轮箱 Gear units													
	G6	h	h1	h2	H	m1	m2	m3	n1	n2	n3	n4	s	
13	1130	440	450	460	900	465	485	580	100	305	675	340	35	
14	1200	440	450	460	900	465	605	580	100	375	745	340	35	
15	1340	500	490	500	1000	555	555	670	120	365	805	375	42	
16	1385	500	490	500	1000	555	645	670	120	410	850	375	42	
17	1500	550	555	580	1110	610	810	780	135	390	895	420	48	
18	1580	550	555	580	1110	610	730	780	135	450	955	420	48	

规格 Size	尺寸 mm      Dimensions in mm									润滑油 Lubrication		重量 Weight	
	输出轴    Output									B2.H	B2.M	B2.H (kg)	B2.M (kg)
	B2SH			B2HH   B2HM		B2DH   B2DM				轴封 (L) Shaft seal			
	d21)	G2	I2	D22)	G4	D3	D4	G4	G5				
13	200	390	350							140	120	2450	2350
14	210	390	350	210	390	210	215	390	535	155	130	2825	2725
15	230	460	410							220	180	3890	3795
16	240	460	410	240	460	240	245	450	620	230	190	4345	4160
17	250	540	410							320	280	5620	5320
18	270	540	470	275	510	280	285	510	700	335	275	6150	5860



类型 B3.H Types B3.H 规格3. 12 Size 3. 12

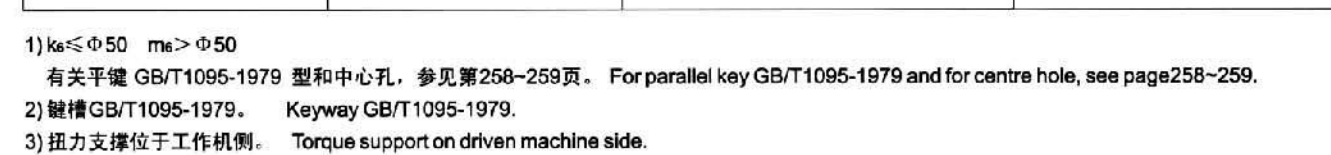



直交轴齿轮箱 Bevel-helical Gear Units 三级传动 Three Stage 卧式安装 Horizontal

类型 B3.H Types B3.H 规格3. 12 Size 3. 12

规格 Size	尺寸mm Dimensions in mm																
	输入轴 Input															G <sub>1</sub>	G <sub>3</sub>
	i <sub>N</sub> = 12.5 - 45			i <sub>N</sub> = 16 - 56			i <sub>N</sub> = 20 - 45			i <sub>N</sub> = 50 - 71			i <sub>N</sub> = 63 - 90				
	d <sub>1</sub> <sup>1)</sup>	l <sub>1</sub>	l <sub>3</sub>	d <sub>1</sub> <sup>1)</sup>	l <sub>1</sub>	l <sub>3</sub>	d <sub>1</sub> <sup>1)</sup>	l <sub>1</sub>	l <sub>3</sub>	d <sub>1</sub> <sup>1)</sup>	l <sub>1</sub>	l <sub>3</sub>	d <sub>1</sub> <sup>1)</sup>	l <sub>1</sub>	l <sub>3</sub>		
3							28	55	40	20	50	35				430	445
4	30	70	50							25	60	40				500	520
5	35	80	60							28	60	40				575	595
6				35	80	60							28	60	40	610	630
7	45	100	80							35	80	60				690	710
8				45	100	80							35	80	60	735	755
9	55	110	80							40	100	70				800	830
10				55	110	80							40	100	70	850	880
11	70	135	105							50	110	80				960	990
12				70	135	105							50	110	80	1030	1060

规格 Size	尺寸mm Dimensions in mm												
	齿轮箱 Gear units												
	a	A <sub>1</sub>	A <sub>2</sub>	b	B <sub>1</sub>	c	C <sub>1</sub>	d <sub>6</sub>	D <sub>5</sub>	e <sub>3</sub>	E	g	
3	450	170	170	190	128	22	24 ± 1	90	18	90	220	71	
4	565	195	200	215	143	28	30 ± 1	110	24	110	270	77.5	
5	640	220	235	255	168	28	30 ± 1	130	24	130	315	97.5	
6	720	220	235	255	168	28	30 ± 1	130	24	130	350	97.5	
7	785	275	275	300	193	35	36 ± 1	165	28	170	385	114	
8	890	275	275	300	193	35	36 ± 1	165	28	170	430	114	
9	925	315	325	370	231	40	45 ± 1.5	175	36	185	450	140	
10	1025	315	325	370	231	40	45 ± 1.5	175	36	185	500	140	
11	1105	370	385	430	263	50	54 ± 1.5	190	40	225	545	161	
12	1260	370	385	430	263	50	54 ± 1.5	190	40	225	615	161	

规格 Size	尺寸mm Dimensions in mm											
	齿轮箱 Gear units											
	G <sub>6</sub>	h	h <sub>5</sub>	H	m <sub>1</sub>	m <sub>3</sub>	n <sub>1</sub>	n <sub>2</sub>	n <sub>3</sub>	n <sub>4</sub>	s	
3	455	175	100	360	290	160	80	65	285	132.5	15	
4	530	200	100	415	355	180	105	85	345	150	19	
5	605	230	130	482	430	220	105	100	405	180	19	
6	640	230	130	482	510	220	105	145	440	180	19	
7	720	280	170	572	545	260	120	130	500	215	24	
8	765	280	160	582	650	260	120	190	545	215	24	
9	845	320	175	662	635	320	145	155	585	245	28	
10	895	320	175	662	735	320	145	205	635	245	28	
11	1010	380	220	782	775	370	165	180	710	300	35	
12	1080	380	210	790	930	370	165	265	780	300	35	

规格 Size	尺寸mm    Dimensions in mm									润滑油 Lubrication (L)	重量 Weight (kg)
	输出轴    Output										
	B3SH			B3HH		B3DH					
	d <sub>2</sub> <sup>1)</sup>	G <sub>2</sub>	l <sub>2</sub>	D <sub>2</sub> <sup>2)</sup>	G <sub>4</sub>	D <sub>3</sub>	D <sub>4</sub>	G <sub>4</sub>	G <sub>5</sub>		
3	65	125	140	65	125	70	70	125	180	8	130
4	80	140	170	80	140	85	85	140	205	9	210
5	100	165	210	95	165	100	100	165	240	14	325
6	110	165	210	105	165	110	110	165	240	15	380
7	120	195	210	115	195	120	120	195	280	25	550
8	130	195	250	125	195	130	130	195	285	28	635
9	140	235	250	135	235	140	145	235	330	40	890
10	160	235	300	150	235	150	155	235	350	42	1020
11	170	270	300	165	270	165	170	270	400	66	1455
12	180	270	300	180	270	180	185	270	405	72	1730





# 江苏省泰兴减速机总厂

## Jiangsu Taixing Reducer Factory

### 中国驰名商标

直交轴齿轮箱 Bevel-helical Gear Units

三级传动 Three Stage

卧式安装 Horizontal

类型 B3.H, B3.M Types B3.H, B3.M

规格 13. 22

Sizes 13. 22

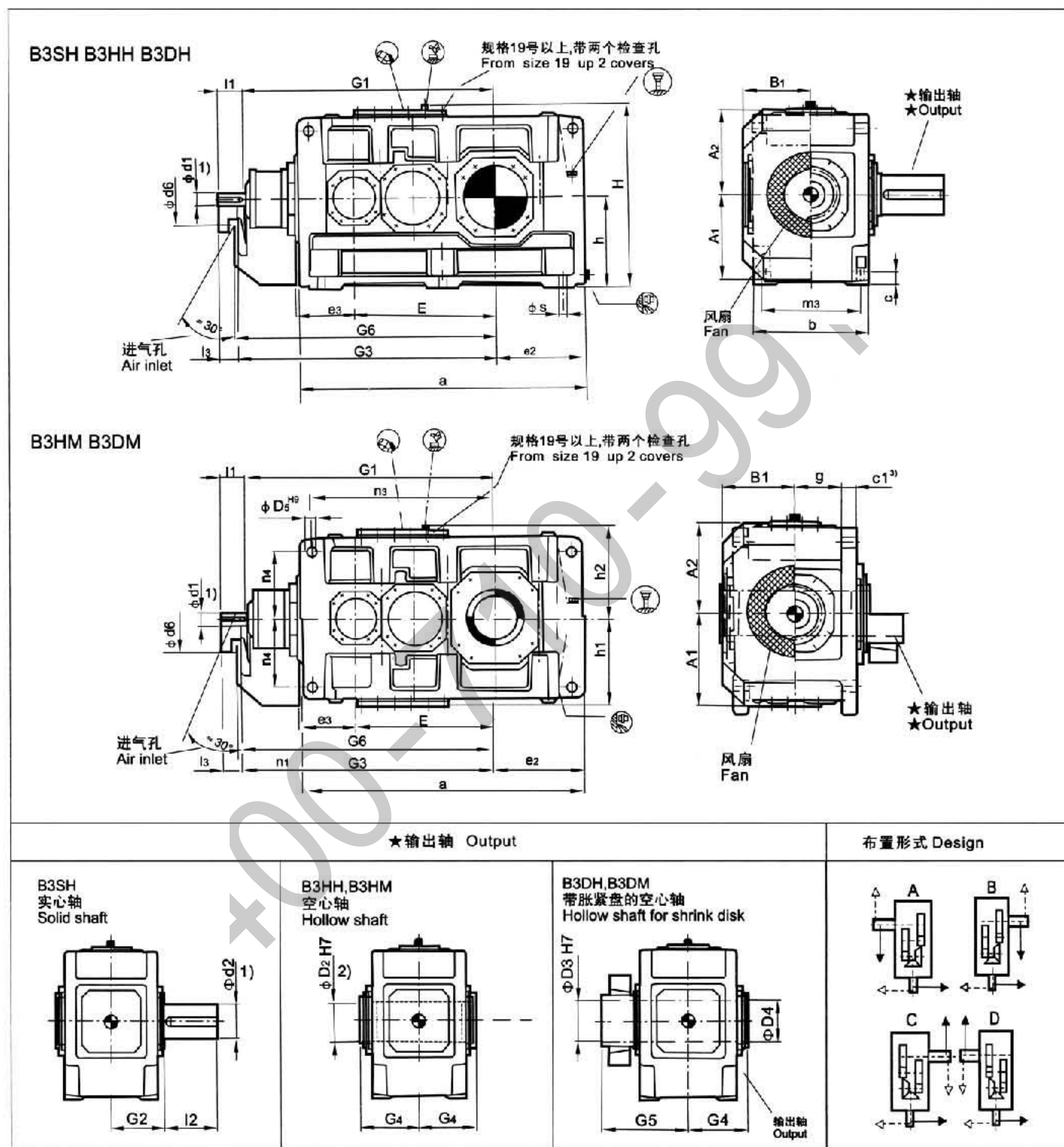

1)  $k_6 \leq \Phi 50$   $m_6 > \Phi 50$

有关平键 GB/T 1095-1979 型和中心孔, 参见第 258~259 页。

For parallel key GB/T1095-1979 and for centre hole, see page 258~259

2) 键槽 GB/T1095-1979. Keyway GB/T1095-1979.

3) 扭力支撑位于工作机侧。 Torque support on driven machine side.





直交轴齿轮箱 Bevel-helical Gear Units 三级传动 Three Stage 卧式安装 Horizontal  
 类型 B3.H, B3.M Types B3.H, B3.M 规格 13..22 Sizes 13..22

规格 Size	尺寸 mm    Dimensions in mm																			
	输入轴    Input																		G1	G3
	IN=12.5-45			IN=14-50			IN=16-56			IN=50-71			IN=56-80			IN=63-90				
	d1 <sup>1)</sup>	I1	I3	d1 <sup>1)</sup>	I1	I3	d1 <sup>1)</sup>	I1	I3	d1 <sup>1)</sup>	I1	I3	d1 <sup>1)</sup>	I1	I3		L1	I3		
13	80	165	130							60	140	105							1125	1160
14							80	165	130							60	140	105	1185	1230
15	90	165	130							70	140	105							1367	1402
16				90	165	130							70	140	105				1413	1448
17	100	205	165							80	170	130							1560	1600
18				110	205	165							80	170	130				1620	1660
19	130	245	200							100	210	165							1832	1877
20				130	245	200							100	210	165				1892	1937
21	130	245	200							100	210	165							1902	1947
22				130	245	200							100	210	165				1957	2002

规格 Size	尺寸 mm Dimensions in mm													
	齿轮箱 Gear units													
	a	A1	A2	b	B1	c	c1	d6	D5	e2	e3	E	g	
13	1290	425	435	550	325	60	61±2	210	48	405	265	635	211.5	
14	1430	425	435	550	325	60	61±2	210	48	475	265	705	211.5	
15	1550	485	520	625	365	70	72±2	210	55	485	320	762	238	
16	1640	485	520	625	365	70	72±2	210	55	530	320	808	238	
17	1740	535	570	690	395	80	81±2	230	55	525	370	860	259	
18	1860	535	570	690	395	80	81±2	230	55	585	370	920	259	
19	2010	610	630	790	448	90	91±2	245	65	590	420	997	299	
20	2130	610	630	790	448	90	91±2	245	65	650	420	1057	299	
21	2140	690	690	830	473	100	100±2	280	75	655	450	1067	310	
22	2250	690	690	830	473	100	100±2	280	75	710	450	1122	310	

规格 Size	尺寸 mm Dimensions in mm													
	齿轮箱 Gear units													
	G6	h	h1	h2	H	m1	m2	m3	n1	n2	n3	n4	s	
13	1180	440	450	460	900	545	545	475	100	305	835	340	35	
14	1250	440	450	460	900	545	685	475	100	375	905	340	35	
15	1420	500	490	500	1000	655	655	535	120	365	1005	375	42	
16	1470	500	490	500	1000	655	745	535	120	410	1050	375	42	
17	1620	550	555	560	1110	735	735	600	135	390	1145	425	42	
18	1680	550	555	560	1110	735	855	600	135	450	1205	425	42	
19	1900	620	615	620	1240	850	850	690	155	435	1345	475	48	
20	1960	620	615	620	1240	850	970	690	155	495	1405	475	48	
21	1970	700	685	690	1390	900	900	720	170	485	1400	520	56	
22	2025	700	685	690	1390	900	1010	720	170	540	1455	520	56	

规格 Size	尺寸 mm    Dimensions in mm									润滑油 Lubrication		重量 Weight	
	输出轴    Output												
	B3SH			B3HH	B3HM	B3DH		B3DM		B3.H	B3.M	B3.H	B3.M
	D21)	G2	I2	D22)	G4	D3	D4	G4	G5	(L)	(L)	(kg)	(kg)
13	200	335	350	190	335	190	195	335	480	130	10	2380	2260
14	210	335	350	210	335	210	215	335	480	140	115	2750	2615
15	230	380	410	230	380	230	235	380	550	210	160	3730	3540
16	240	380	410	240	380	240	245	380	550	220	165	3955	3765
17	250	415	410	250	415	250	260	415	600	290	230	4990	4760
18	270	415	470	275	415	280	285	415	600	300	235	5495	5240
19	290	465	470	-		285	295	465	670	380	360	7000	6500
20	300	465	500			310	315	465	670	440	420	8100	7600
21	320	490	500			330	335	490	715	370	420	9200	8600
22	340	490	550			340	345	490	725	430	490	9900	9400





直交轴齿轮箱 Bevel-helical Gear Units 三级传动 Three Stage 卧式安装 Horizontal  
 类型 B3 H, B3 M Types B3 H, B3 M 规格 23 26 Sizes 23 26

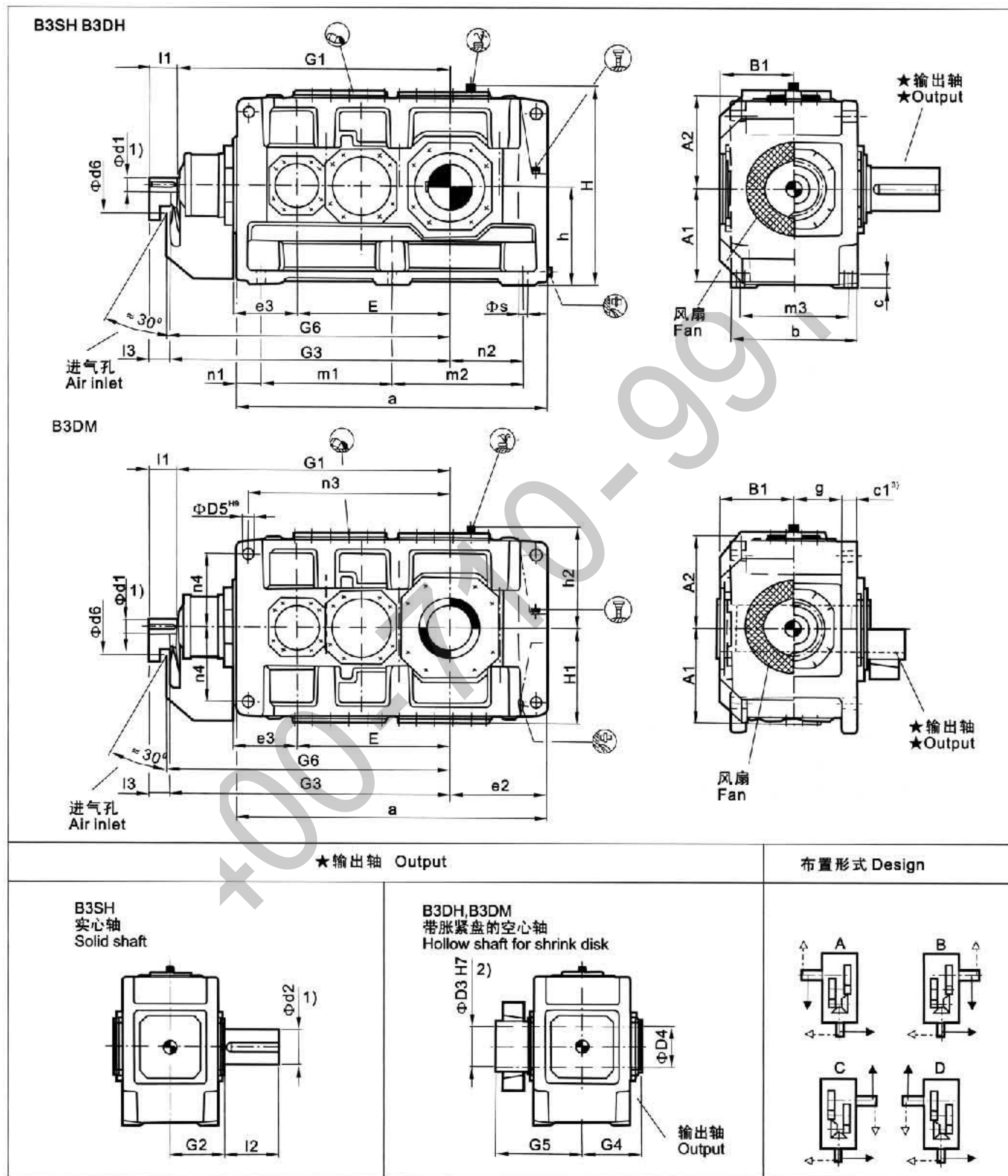





直交轴齿轮箱 Bevel-helical Gear Units 三级传动 Three Stage 卧式安装 Horizontal  
 类型 B3 H, B3 M Types B3 H, B3 M 规格 23 26 Sizes 23, 26

规格 Size	尺寸 mm Dimensions in mm													
	输入轴 Input													
	in=20-45			in=22.4-50			in=50-71			in=56-80			G <sub>1</sub>	G <sub>3</sub>
	d <sub>1</sub> 1)	l <sub>1</sub>	l <sub>3</sub>	d <sub>1</sub> 1)	l <sub>1</sub>	l <sub>3</sub>	d <sub>1</sub> 1)	l <sub>1</sub>	l <sub>3</sub>	d <sub>1</sub> 1)	l <sub>1</sub>	l <sub>3</sub>		
23	150	245	200				110	210	165				2130	2175
24				150	245	200				110	210	165	2195	2240
25	150	245	200				110	210	165				2270	2315
26				150	245	200				110	210	165	2360	2405

规格 Size	尺寸 mm Dimensions in mm												
	齿轮箱 Gear units												
	a	A <sub>1</sub>	A <sub>2</sub>	b	B <sub>1</sub>	c	c <sub>1</sub>	d <sub>6</sub>	D <sub>5</sub>	e <sub>2</sub>	e <sub>3</sub>	E	g
23	2380	770	770	930	528	115	120 ± 2	350	80	730	490	1185	342
24	2510	770	770	930	528	115	120 ± 2	350	80	795	490	1250	342
25	2580	845	865	1045	585	130	120 ± 2	380	90	790	490	1325	400
26	2760	845	865	1045	585	130	120 ± 2	380	90	880	490	1415	400

规格 Size	尺寸 mm Dimensions in mm												
	齿轮箱 Gear units												
	G <sub>6</sub>	h	h <sub>1</sub>	h <sub>2</sub>	H	m <sub>1</sub>	m <sub>2</sub>	m <sub>3</sub>	n <sub>1</sub>	n <sub>2</sub>	n <sub>3</sub>	n <sub>4</sub>	s
23	2200	780	770	790	1570	1010	1010	810	180	550	1560	580	56
24	2265	780	770	790	1570	1010	1140	810	180	615	1625	580	56
25	2315	860	860	860	1720	1090	1090	910	200	590	1685	660	66
26	2430	860	860	860	1720	1090	1270	910	200	680	1775	660	66

规格 Size	尺寸 mm Dimensions in mm							润滑油 Lubrication		重量 Weight	
	输出轴 Output										
	B3SH			B3DH B3DM				B3.H	B3.M	B3.H	B3.M
	d <sub>2</sub> 1)	G <sub>2</sub>	l <sub>2</sub>	D <sub>3</sub>	D <sub>4</sub>	G <sub>4</sub>	G <sub>5</sub>				
23	360	540	590	360	365	540	785	520	580	11500	10600
24	380	540	590	380	385	540	805	600	650	13400	12500
25	400	605	650	400	405	605	875	720	790	16000	15100
26	420	605	650	430	435	605	900	840	920	17500	16400





直交轴齿轮箱 Bevel-helical Gear Units 四级传动 Four Stage  
类型 B4 H Types B4 H 规格 5 12 Sizes 5 12

卧式安装 Horizontal

B4SH B4HH B4DH

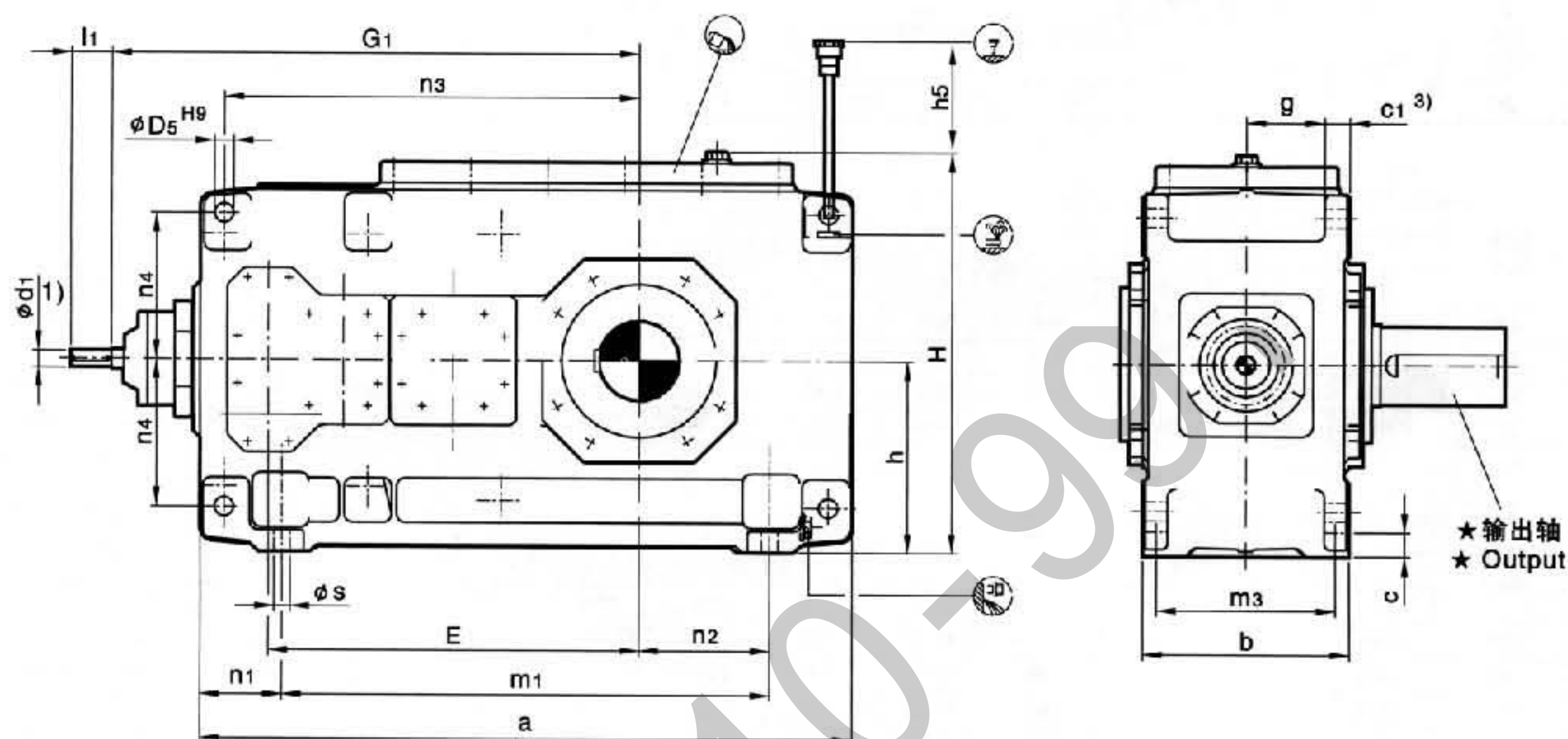

### ★ 输出轴 Output

### 布置形式 Design

B4SH  
实心轴  
Solid shaft

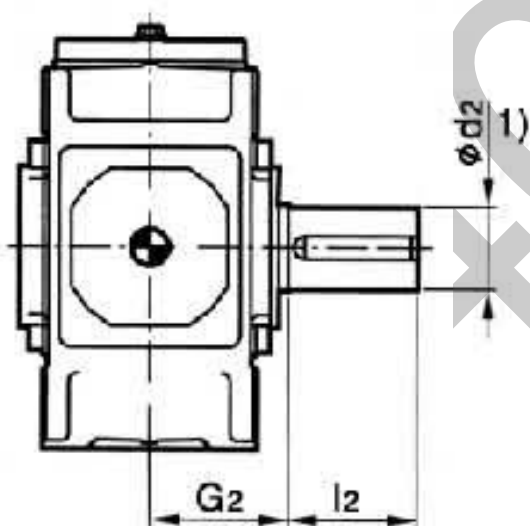

B4HH  
空心轴  
Hollow shaft

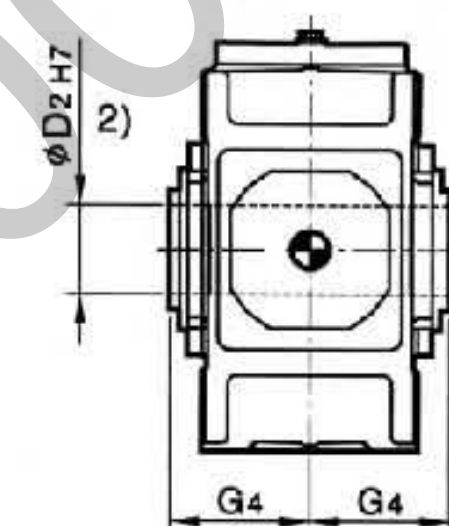

B4DH  
带胀紧盘的空心轴  
Hollow shaft for shrink disk

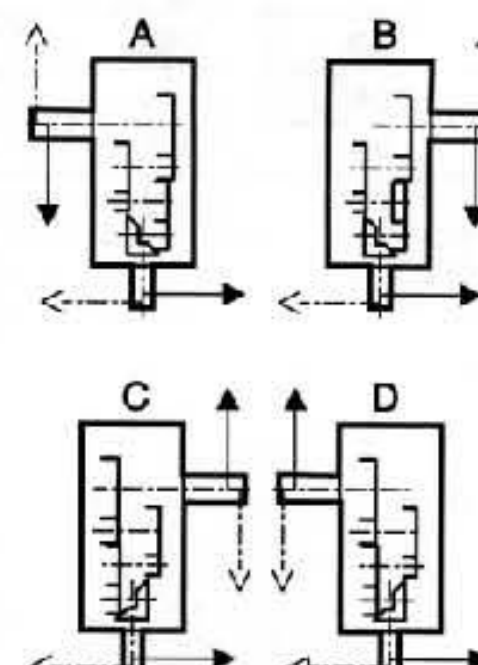
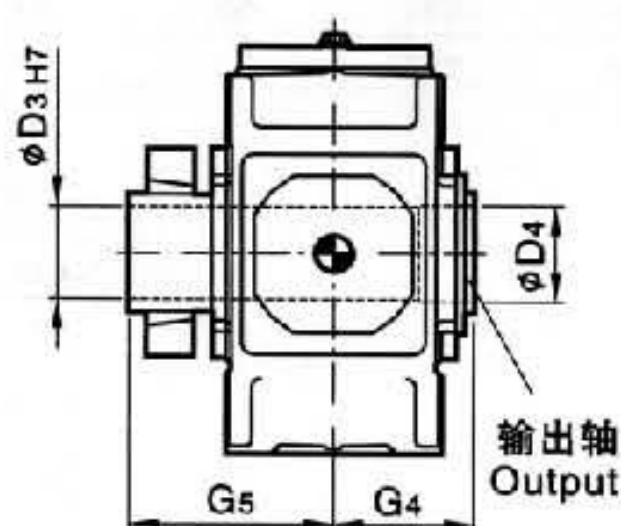

1)  $k_a \leq \Phi 50$   $m_s > \Phi 50$

有关平键 GB/T1095-1979 型和中心孔, 参见第 258~259 页。For parallel key GB/T1095-1979 and for centre hole, see page 258~259.

2) 键槽 GB/T1095-1979 Keyway GB/T1095-1979.

3) 扭力支撑位于工作机侧。Torque support on driven machine side.





直交轴齿轮箱 Bevel-helical Gear Units 四级传动 Four Stage

卧式安装 Horizontal

类型 B4 H Types B4 H

规格 5..12 Sizes 5..12

规格 Size	尺寸 mm    Dimensions in mm								
	输入轴    Input								
	i <sub>N</sub> = 80 - 180		i <sub>N</sub> = 100 - 224		i <sub>N</sub> = 200 - 315		i <sub>N</sub> = 250 - 400		G <sub>1</sub>
	d <sub>1</sub> 1)	l <sub>1</sub>	d <sub>1</sub> 1)	l <sub>1</sub>	d <sub>1</sub> 1)	l <sub>1</sub>	d <sub>1</sub> 1)	l <sub>1</sub>	
5	28	55			20	50			615
6			28	55			20	50	650
7	30	70			25	60			725
8			30	70			25	60	770
9	35	80			28	60			840
10			35	80			28	60	890
11	45	100			35	80			1010
12			45	100			35	80	1080

规格 Size	尺寸mm Dimensions in mm																
	齿轮箱 Gear units																
	a	b	c	c <sub>1</sub>	D <sub>5</sub>	E	g	h	h <sub>5</sub>	H	m <sub>1</sub>	m <sub>3</sub>	n <sub>1</sub>	n <sub>2</sub>	n <sub>3</sub>	n <sub>4</sub>	s
5	690	255	28	30 ± 1	24	405	97.5	230	100	482	480	220	105	100	455	180	19
6	770	255	28	30 ± 1	24	440	97.5	230	100	482	560	220	105	145	490	180	19
7	845	300	35	36 ± 1	28	495	114	280	140	572	605	260	120	130	560	215	24
8	950	300	35	36 ± 1	28	540	114	280	130	582	710	260	120	190	605	215	24
9	1000	370	40	45 ± 1.5	36	580	140	320	135	662	710	320	145	155	660	245	28
10	1100	370	40	45 ± 1.5	36	630	140	320	135	662	810	320	145	205	710	245	28
11	1200	430	50	54 ± 1.5	40	705	161	380	170	782	870	370	165	180	805	300	35
12	1355	430	50	54 ± 1.5	40	775	161	380	160	790	1025	370	165	265	875	300	35

规格 Size	尺寸mm Dimensions in mm									润滑油 Lubrication (L)	重量 Weight (kg)
	输出轴 Output										
	B4SH			B4HH		B4DH					
	d2 1)	G2	l2	D2 2)	G4	D3	D4	G4	G5		
5	100	165	210	95	165	100	100	165	240	16	335
6	110	165	210	105	165	110	110	165	240	18	385
7	120	195	210	115	195	120	120	195	280	30	555
8	130	195	250	125	195	130	130	195	285	33	655
9	140	235	250	135	235	140	145	235	330	48	890
10	160	235	300	150	235	150	155	235	350	50	1025
11	170	270	300	165	270	165	170	270	400	80	1485
12	180	270	300	180	270	180	185	270	405	90	1750





直交齿轮箱 Bevel-helical Gear Units  
类型 B4.H, B4.M Types B4.H, B4.M

四级传动 Four Stage  
规格 13..22 Sizes 13..22

卧式安装 Horizontal

B4SH B4HH B4DH

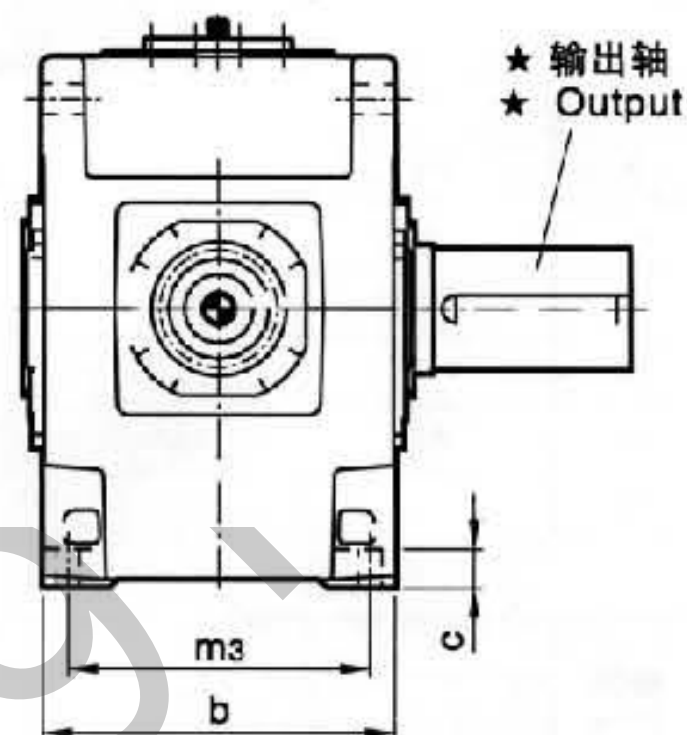
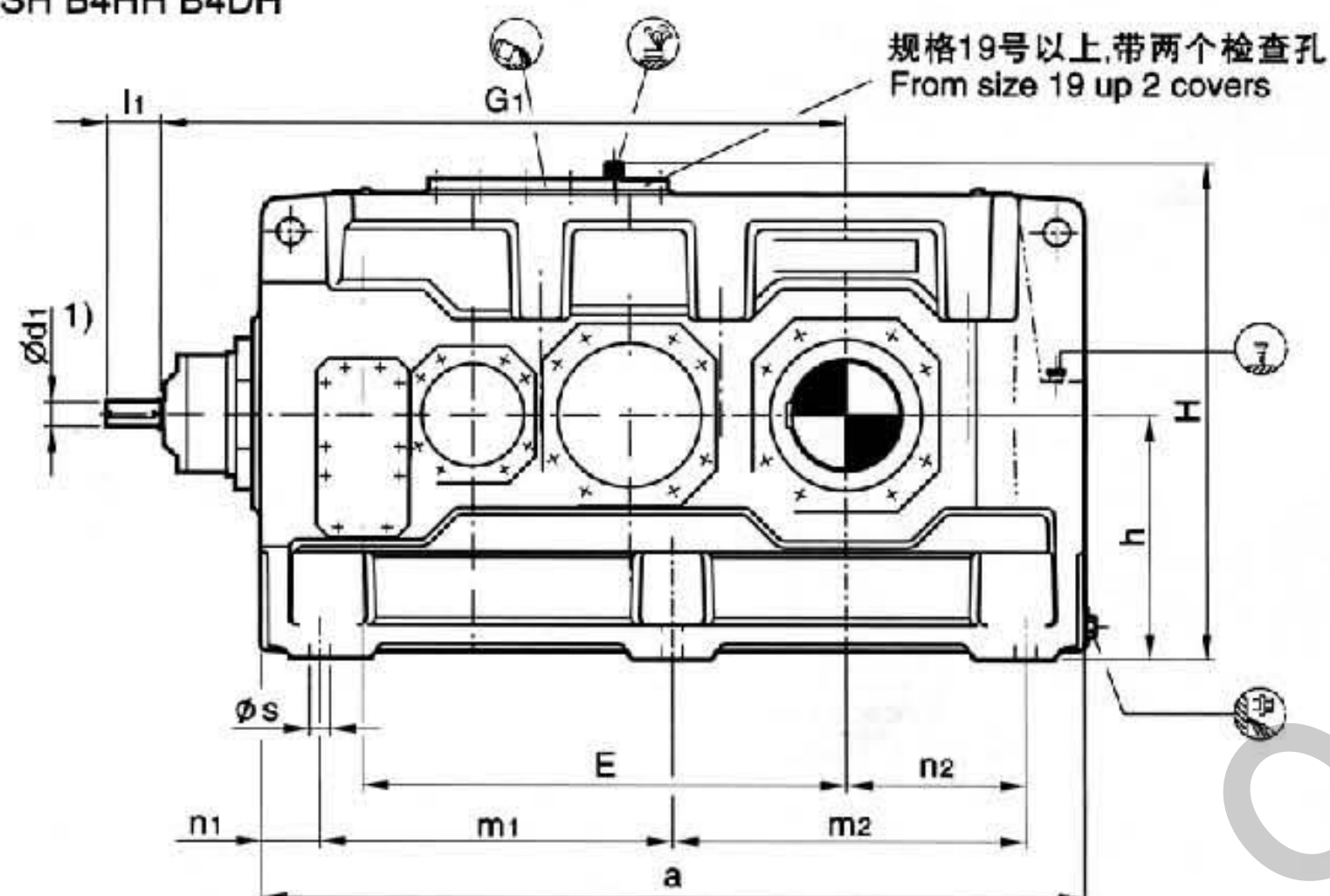

B4HM B4DM

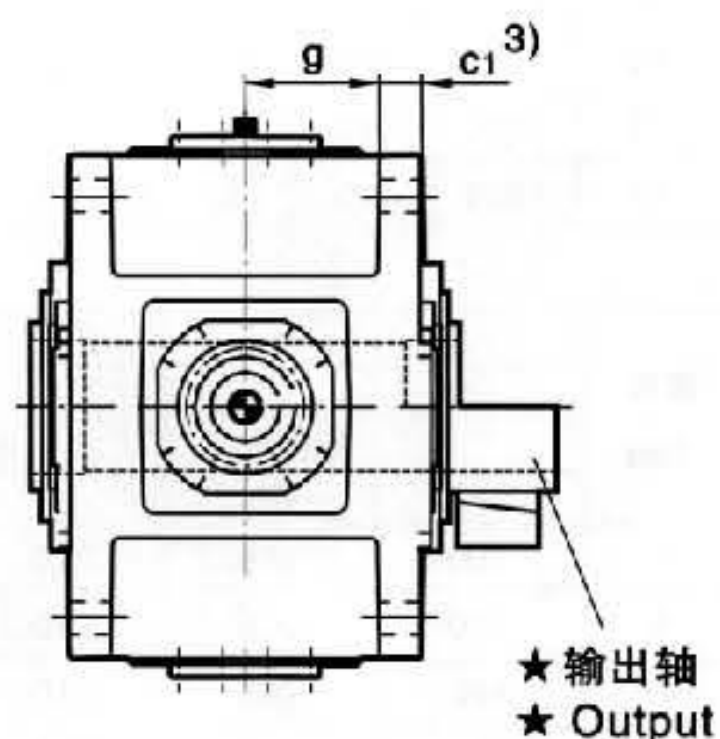
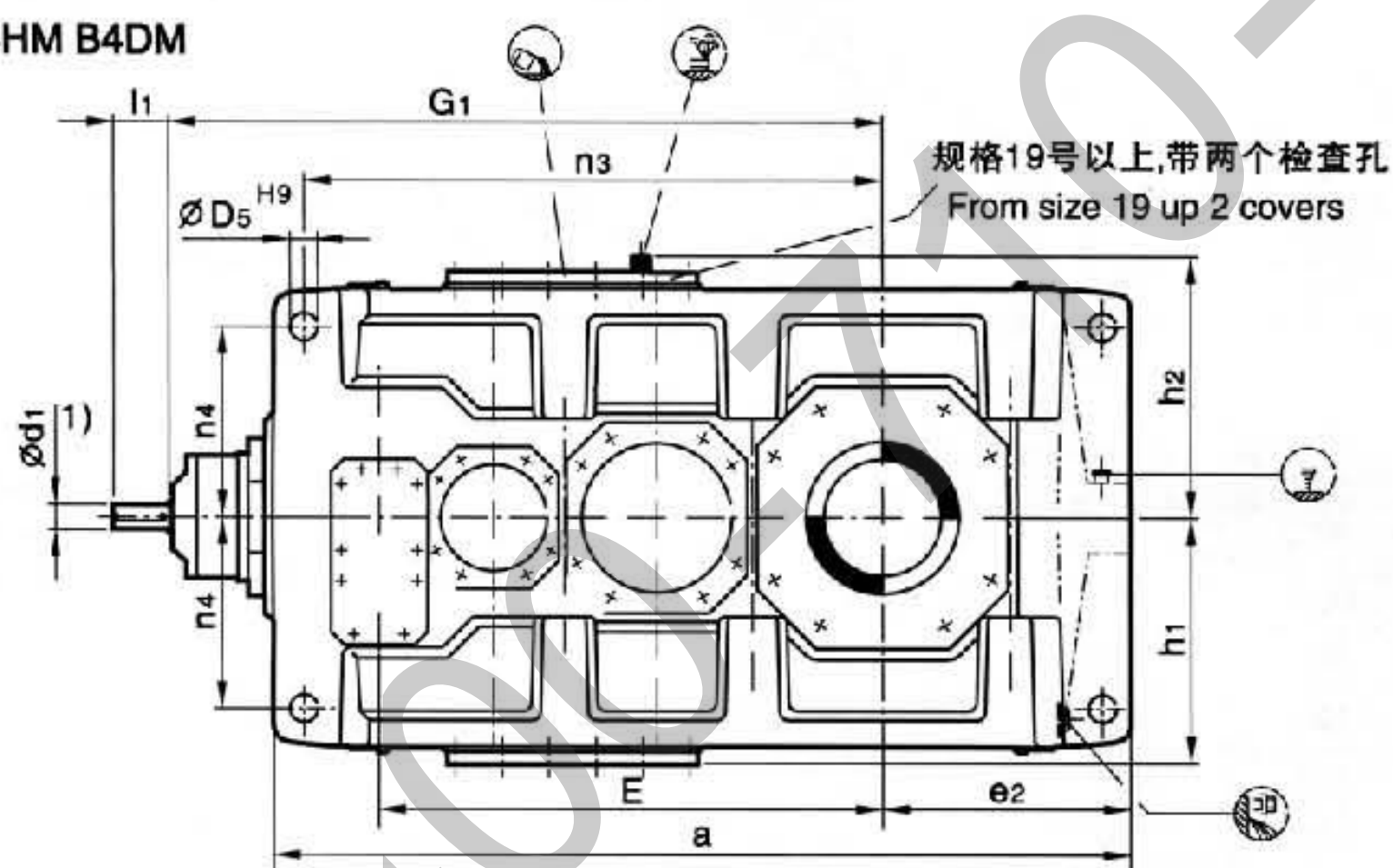

★ 输出轴 Output

布置形式 Design

B4SH  
实心轴  
Solid shaft

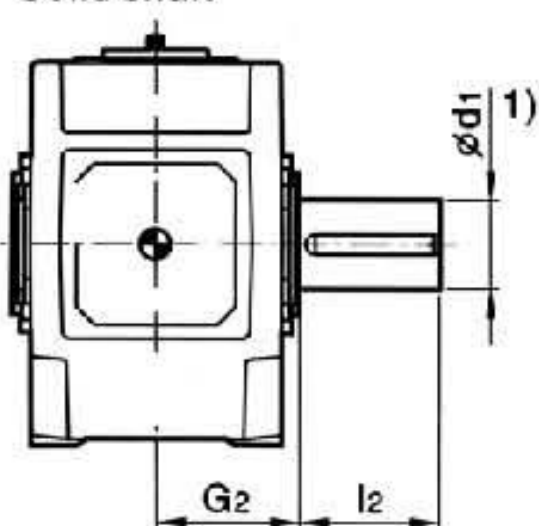

B4HH B4HM  
空心轴  
Hollow shaft

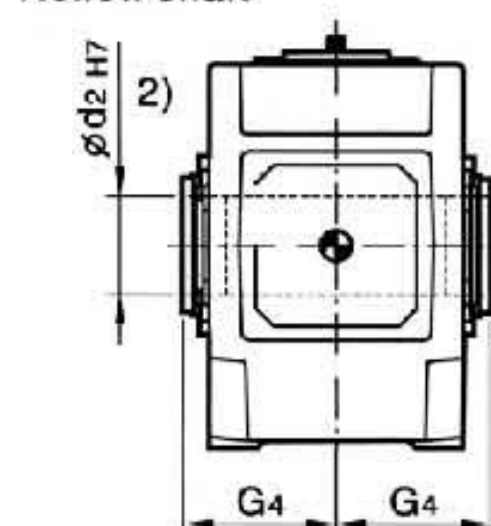

B4DH, B4DM  
带胀紧盘的空心轴  
Hollow shaft for shrink disk

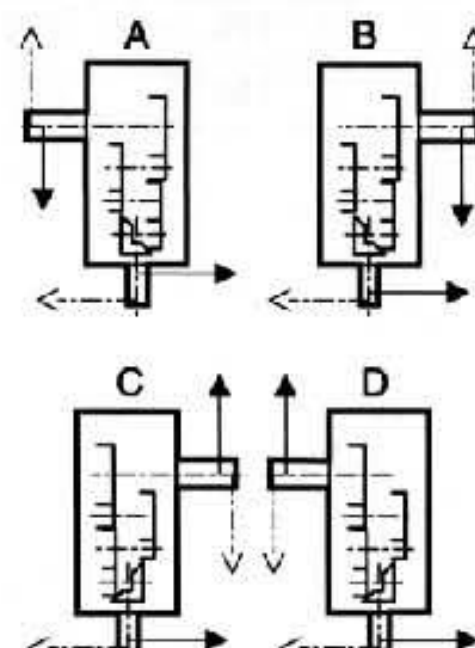
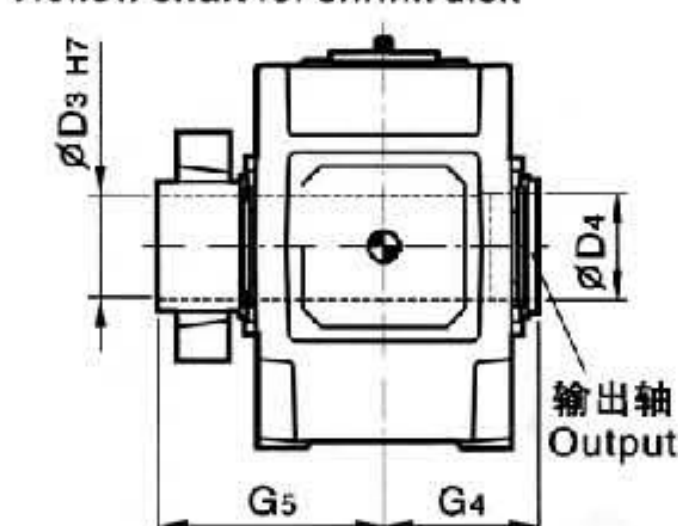

1)  $k_6 \leq \phi 50$   $m_3 > \phi 50$

有关平键 GB/T1095-1979 型和中心孔, 参见第 258~259页。For parallel key GB/T1095-1979 and for centre hole, see page 258~259.

2) 键槽 GB/T1095-1979 Keyway GB/T1095-1979.

3) 扭力支撑位于工作机侧。Torque support on driven machine side.





直交齿轮箱 Bevel-helical Gear Units

四级传动 Four Stage

卧式安装 Horizontal

类型 B4.H, B4.M Types B4.H, B4.M

规格 13..22 Sizes 13..22

规格 Size	尺寸 mm Dimensions in mm											
	输入轴 Input											
	in=80-180		in=90-200		in=100-224		in=200-315		in=224-355		in=250-400	
	d1 <sup>1)</sup>	l1	d1 <sup>1)</sup>	l1	d1 <sup>1)</sup>	l1	d1 <sup>1)</sup>	l1	d1 <sup>1)</sup>	l1	d1 <sup>1)</sup>	l1
13	55	110					40	100				1170
14					55	110					40	100
15	70	135					50	110				1402
16			70	135					50	110		1448
17	70	135					50	110				1450
18			70	135					50	110		1510
19	80	165					60	140				1680
20			80	165					60	140		1740
21	90	165					70	140				1992
22			90	165					70	140		2047

规格 Size	尺寸 mm Dimensions in mm									
	齿轮箱 Gear Units									
	a	b	c	c1	D5	e2	E	g	h	h1
13	1395	550	60	61±2	48	405	820	211.5	440	450
14	1535	550	60	61±2	48	475	890	211.5	440	450
15	1680	625	70	72±2	55	485	987	238	500	490
16	1770	625	70	72±2	55	530	1033	238	500	490
17	1770	690	80	81±2	55	525	1035	259	550	555
18	1890	690	80	81±2	55	585	1095	259	550	555
19	2030	790	90	91±2	65	590	1190	299	620	615
20	2150	790	90	91±2	65	650	1250	299	620	615
21	2340	830	100	100±2	75	655	1387	310	700	685
22	2450	830	100	100±2	75	710	1442	310	700	685

规格 Size	尺寸 mm Dimensions in mm									
	齿轮箱 Gear units									
	h2	H	m1	m2	m3	n1	n2	n3	n4	s
13	480	900	597.5	597.5	475	100	305	940	340	35
14	460	900	597.5	737.5	475	100	375	1010	340	35
15	500	1000	720	720	535	120	365	1135	375	42
16	500	1000	720	810	535	120	410	1180	375	42
17	560	1110	750	750	600	135	390	1175	425	42
18	560	1110	750	870	600	135	450	1235	425	42
19	620	1240	860	860	690	155	435	1365	475	48
20	620	1240	860	980	690	155	495	1425	475	48
21	690	1390	1000	1000	720	170	485	1615	520	56
22	690	1390	1000	1110	720	170	540	1670	520	56

规格 Size	尺寸 mm    Dimensions in mm									润滑油 Lubrication		重量 Weight	
	输出轴    Output												
	B4SH			B4HH    B4HM		B4DH    B4DM				B4.H	B4.M	B4.H	B4.M
	d1 <sup>1)</sup>	G2	I2	D2 <sup>2)</sup>	G4	D3	D4	G4	G5	(L)	(L)	(kg)	(kg)
13	200	335	350	190	335	190	195	335	480	145	120	2395	2280
14	210	335	350	210	335	210	215	335	480	150	125	2735	2605
15	230	380	410	230	380	230	235	380	550	230	170	3630	3435
16	240	380	410	240	380	240	245	380	550	235	175	3985	3765
17	250	415	410	250	415	250	260	415	600	295	230	4695	4460
18	270	415	470	275	415	280	285	415	600	305	235	5200	4930
19	290	465	470		-	285	295	465	670	480	440	6800	6300
20	300	465	500		-	310	315	465	670	550	510	8200	7700
21	320	490	500		-	330	335	490	715	540	590	9200	8800
22	340	490	550			340	345	490	725	620	680	9900	9400





直交轴齿轮箱 Bevel-helical Gear Units 四级传动 Four Stage 卧式安装 Horizontal  
 类型 B4.H, B4.M Types B4.H, B4.M 规格 23..26 Sizes 23..26

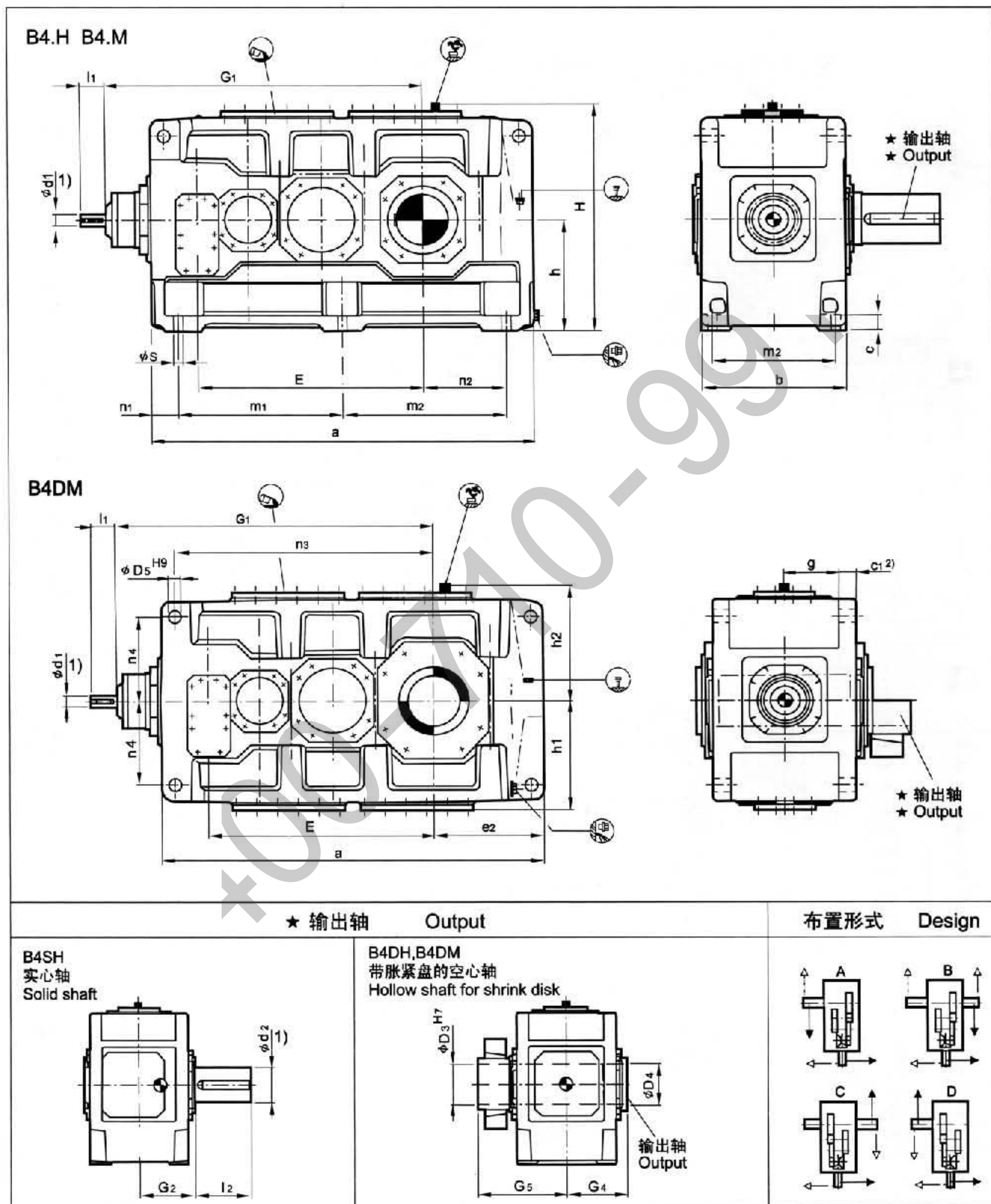

1)  $k6 \leq \phi 50$   $m6 > \phi 50$

有关平键 GB/T1095-1979 型和中心孔, 参见第 258~259 页。For parallel key GB/T1095-1979 and for centre hole, see page 258~259.

2) 键槽 GB/T1095-1979 Keyway GB/T1095-1979.

3) 扭力支撑位于工作机侧。Torque support on driven machine side.





直交轴齿轮箱 Bevel-helical Gear Units 四级传动 Four Stage 卧式安装 Horizontal  
 类型 B4.H, B4.M Types B4.H, B4.M 规格 23..26 Sizes 23..26

规格 Size	尺寸 mm Dimensions in mm							
	输入轴 Input							
	in=80-180		in=90-200		in=200-315		in=224-355	
	d1 <sup>1)</sup>	l1	d1 <sup>1)</sup>	l1	d1 <sup>1)</sup>	l1	d1 <sup>1)</sup>	l1
23	90	165			70	140		
24			90	165			70	140
25	110	205			80	170		
26			110	205			80	170

规格 Size	尺寸 mm Dimensions in mm									
	齿轮箱 Gear units									
	a	b	c	c1	D5	e2	E	g	h	h1
23	2530	930	115	120±2	80	730	1505	342	780	770
24	2660	930	115	120±2	80	795	1570	342	780	770
25	2830	1045	130	120±2	80	790	1695	400	860	860
26	3010	1045	130	120±2	80	880	1785	400	860	860

规格 Size	尺寸 mm Dimensions in mm									
	齿轮箱 Gear units									
	h2	H	m1	m2	m3	n1	n2	n3	n4	s
23	790	1570	1085	1285	810	180	550	1725	580	56
24	790	1570	1085	1215	810	180	615	1790	580	56
25	860	1720	1215	1215	910	200	590	1965	660	66
26	860	1720	1215	1305	910	200	680	2055	660	66

规格 Size	尺寸 mm Dimensions in mm							润滑油 Lubrication		重量 Weight	
	输出轴 Output										
	B4SH		B4DH		B4DM			B4.H	B4.M	B4.H	B4.M
	d2 <sup>1)</sup>	G2	l2	D2	D3	G4	G5	(L)	(L)	(kg)	(kg)
23	360	540	590	360	365	540	785	710	790	11600	10700
24	380	540	590	360	365	540	805	810	910	13500	12600
25	400	605	650	400	405	605	875	1000	1110	16100	15200
26	420	605	650	430	435	605	900	1100	1200	17600	16500





# 江苏省泰兴减速机总厂

## Jiangsu Taixing Reducer Factory

### 中国驰名商标

平行轴齿轮箱 Helical Gear Units

二级传动 Two Stage

立式安装 Vertical

类型 H2.V

Types H2.V

规格 3. 12

Sizes 3. 12

H2SV H2HV H2DV

采用浸油润滑 With dip lubrication

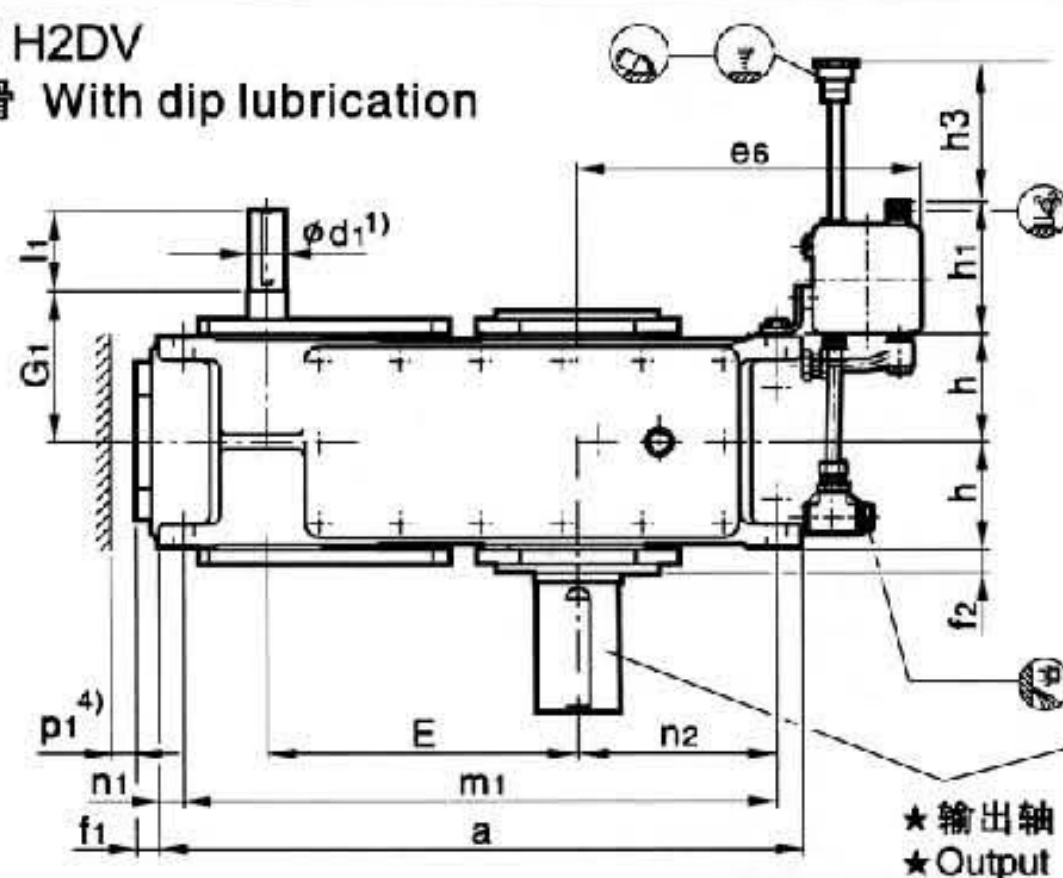

补偿油箱  
Oil compensating tank

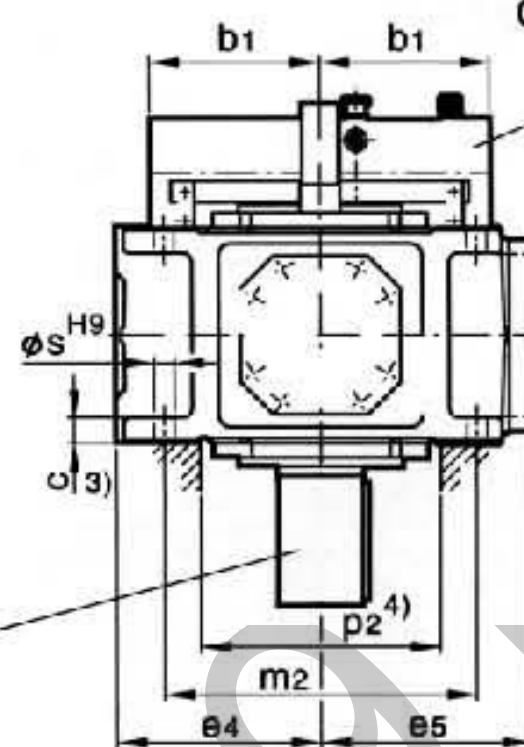

H2SV H2HV H2DV

采用强制润滑 With forced lubrication

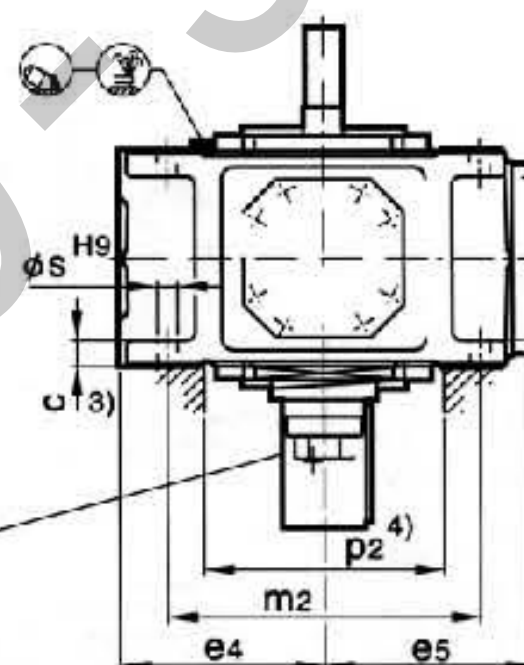
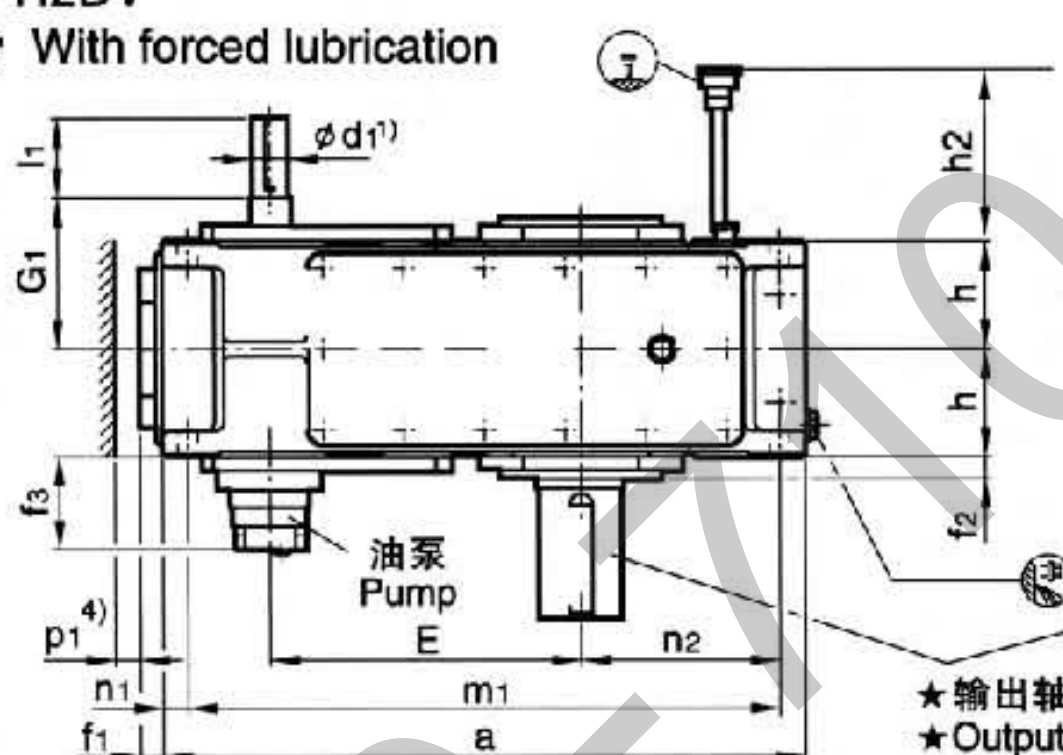

有关供油方式(浸油润滑或强制润滑),参见第326-334页 Oil supply(dip or forced lubrication),see pages 326-334.

★ 输出轴 Output

布置形式 Design

H2SV  
实心轴  
Solid shaft

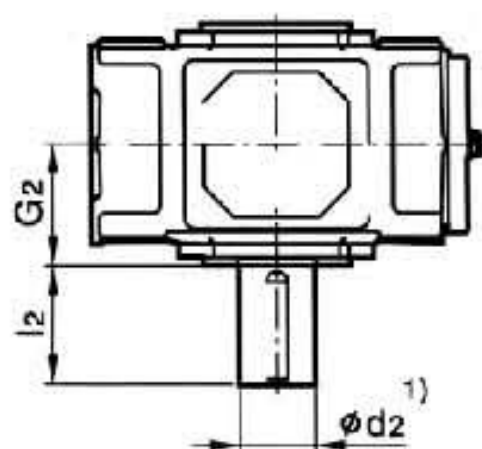

H2HV  
空心轴  
Hollow shaft

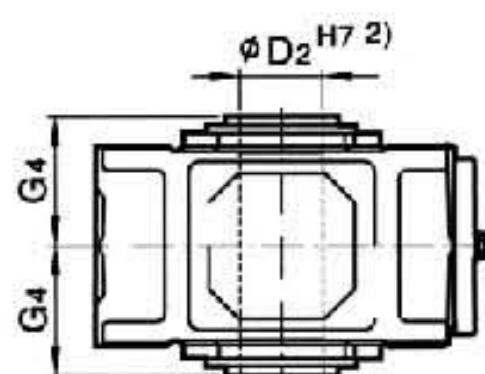

H2DV  
带胀紧盘的空心轴  
Hollow shaft for shrink disk

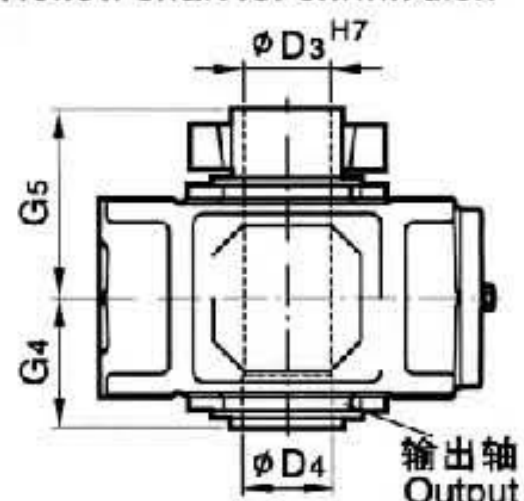

布置形式A+D根据用户要求供货  
Design A+D on request

油泵  
Pump

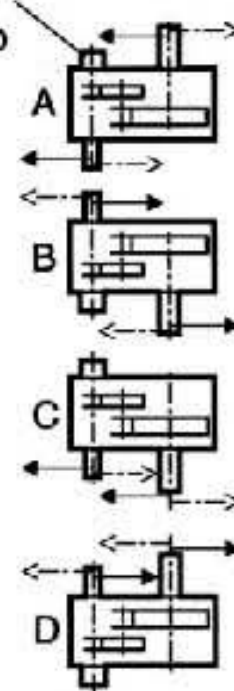

1)  $k6 \leq \phi 50$   $m6 > \phi 50$

有关平键 GB/T1095-1979 型和中心孔, 参见第 258~259页。For parallel key GB/T1095-1979 and for centre hole, see page 258~259.

2) 键槽 GB/T1095-1979 Keyway GB/T1095-1979.

3) 扭力支撑位于工作机侧。Torque support on driven machine side.

4) 有关油泵, 油管和护盖的安装空间及确切尺寸, 请与我们联系 Space for pump, pipes and cover, for exact dimension, please refer to us



平行轴齿轮箱 Helical Gear Units      二级传动 Two Stage      立式安装 Vertical  
 类型 H2.V    Types H2.V    规格 3. 12    Sizes 3. 12

规格 Size	尺寸 mm    Dimensions in mm								
	输入轴    Input								
	i <sub>N</sub> = 6.3 - 11.2		i <sub>N</sub> = 8 - 14		i <sub>N</sub> = 12.5 - 22.4		i <sub>N</sub> = 16 - 28		G <sub>1</sub>
	d <sub>1</sub> <sup>1)</sup>	l <sub>1</sub>	d <sub>1</sub> <sup>1)</sup>	l <sub>1</sub>	d <sub>1</sub> <sup>1)</sup>	l <sub>1</sub>	d <sub>1</sub> <sup>1)</sup>	l <sub>1</sub>	
3	35	60			28	50			135
4	45	100			32	80			170
5	50	100			38	80			195
6			50	100			38	80	195
7	60	135			50	110			210
8			60	135			50	110	210
9	75	140			60	140			240
10			75	140			60	140	240
11	90	165			70	140			275
12			90	165			70	140	275

规格 Size	尺寸mm    Dimensions in mm									
	齿轮箱 Gear units									
	a	b <sub>1</sub>	c	e <sub>4</sub>	e <sub>5</sub>	e <sub>6</sub>	E	f <sub>1</sub>	f <sub>2</sub>	l <sub>3</sub>
3	450	150	24 ± 1	175	185	290	220	28	20	-
4	565	150	30 ± 1	200	215	320	270	28	22	-
5	640	240	30 ± 1	230	252	385	315	38	28	150
6	720	240	30 ± 1	230	252	425	350	38	28	150
7	785	240	36 ± 1	280	292	425	385	42	30	145
8	890	240	36 ± 1	280	302	485	430	42	32	145
9	925	330	45 ± 1.5	320	342	560	450	42	32	135
10	1025	330	45 ± 1.5	320	342	610	500	42	32	135
11	1105	330	54 ± 1.5	380	402	595	545	48	35	145
12	1260	330	54 ± 1.5	380	410	680	615	48	35	145

规格 Size	尺寸mm    Dimensions in mm										
	齿轮箱 Gear units										
	h	h <sub>1</sub>	h <sub>2</sub>	h <sub>3</sub>	m <sub>1</sub>	m <sub>2</sub>	n <sub>1</sub>	n <sub>2</sub>	p <sub>1</sub> <sup>4)</sup>	p <sub>2</sub> <sup>4)</sup>	s
3	95	165	-	180	410	265	20	125	35	210	18
4	107.5	165	-	180	505	300	30	160	35	220	24
5	127.5	205	190	240	580	360	30	175	35	270	24
6	127.5	205	190	240	660	360	30	220	35	270	24
7	150	205	165	250	715	430	35	215	35	330	28
8	150	205	165	250	820	430	35	275	35	330	28
9	185	275	205	330	845	490	40	260	40	370	36
10	185	275	205	330	945	490	40	310	40	370	36
11	215	275	240	340	1005	600	50	295	50	440	40
12	215	275	240	340	1160	600	50	380	50	440	40

规格 Size	尺寸 mm Dimensions in mm									润滑油 Lubrication		重量 Weight (kg)
	输出轴 Output					浸油浸润 Dip lubrication (L)	强制润滑 Forced lubrication (L)					
	H2SV			H2HV				H2DV				
	d <sub>2</sub> <sup>1)</sup>	G <sub>2</sub>	l <sub>2</sub>	D <sub>2</sub> <sup>2)</sup>	G <sub>4</sub>			D <sub>3</sub>	D <sub>4</sub>	G <sub>4</sub>	G <sub>5</sub>	
3	65	125	140	65	125	70	70	125	180	14	-	115
4	80	140	170	80	140	85	85	140	205	25	-	190
5	100	165	210	95	165	100	100	165	240	23	10	300
6	110	165	210	105	165	110	110	165	240	27	11	355
7	120	195	210	115	195	120	120	195	280	58	22	505
8	130	195	250	125	195	130	130	195	285	62	25	590
9	140	235	250	135	235	140	145	235	330	100	42	830
10	160	235	300	150	235	150	155	235	350	110	46	960
11	170	270	300	165	270	165	170	270	400	160	60	1335
12	180	270	300	180	270	180	185	270	405	180	70	1615





平行轴齿轮箱 Helical Gear Units 两级传动 Two Stage 立式安装 Vertical  
类型 H2.V Type H2.V 规格 13..18 Sizes 13...18

H2SV H2HV H2DV

采用强制润滑 With forced lubrication

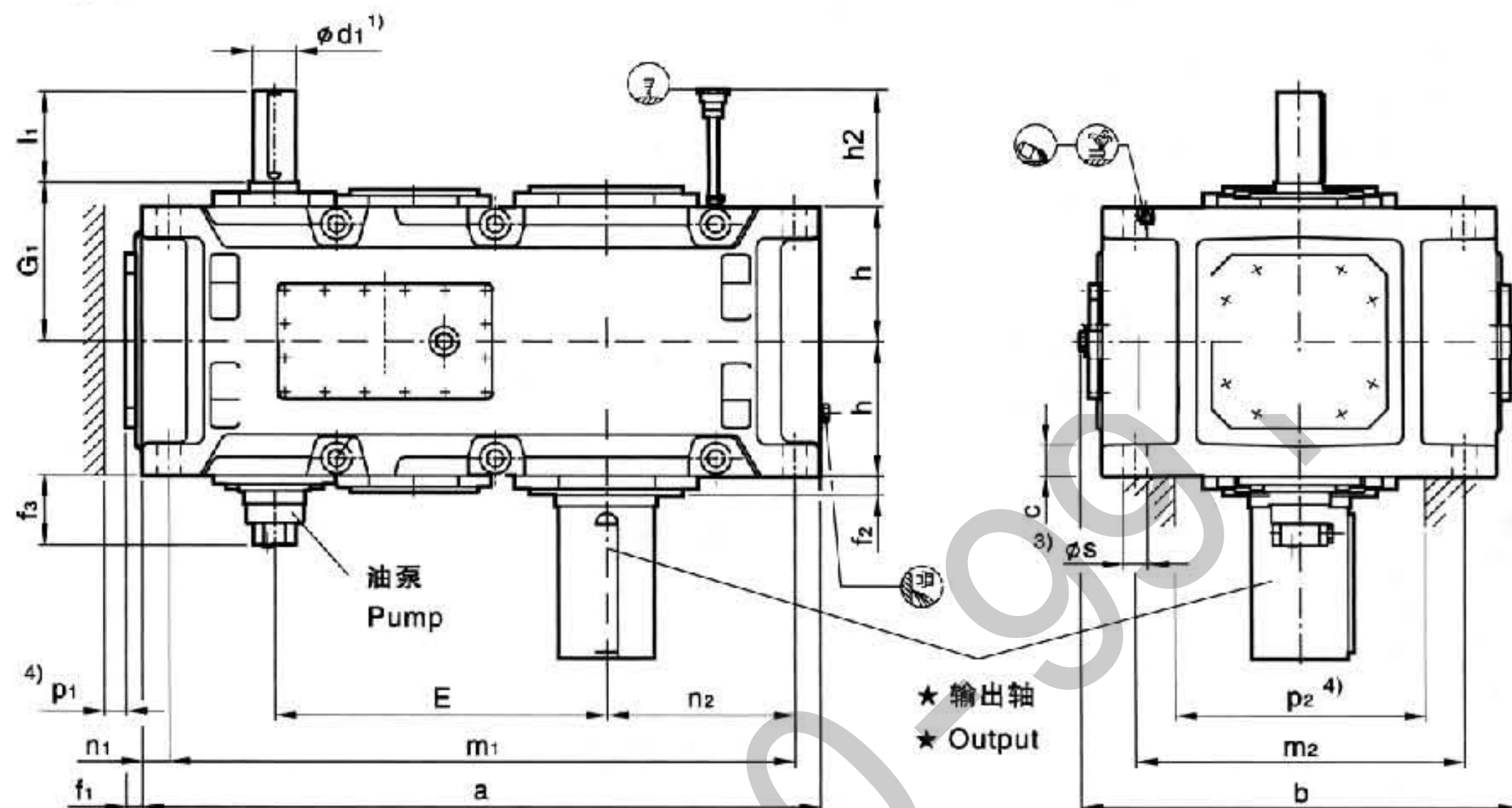

有关供油方式(强制润滑),参见第326-334页 Oil supply(forced lubrication),see pages 326-334.

★ 输出轴 Output

布置形式 Design

H2SV  
实心轴  
Solid shaft

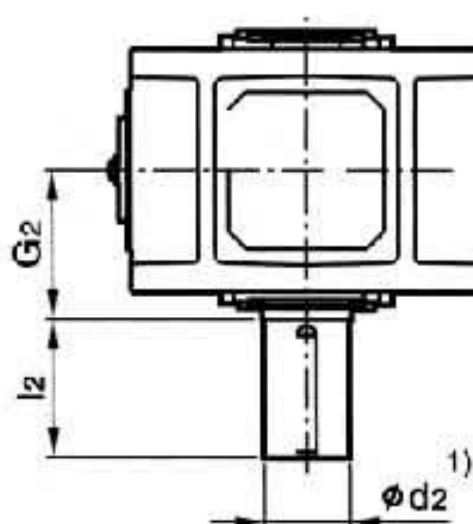

H2HV  
空心轴  
Hollow shaft

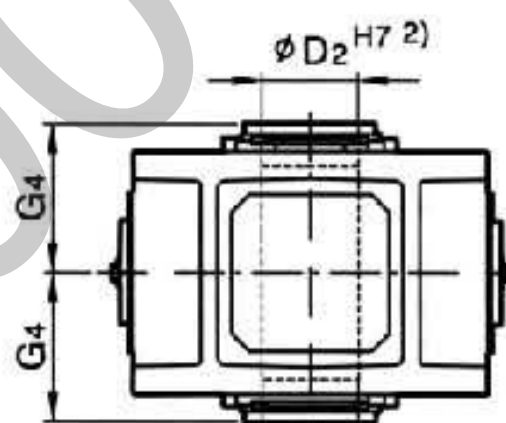

H2DV  
带胀紧盘的空心轴  
Hollow shaft for shrink disk

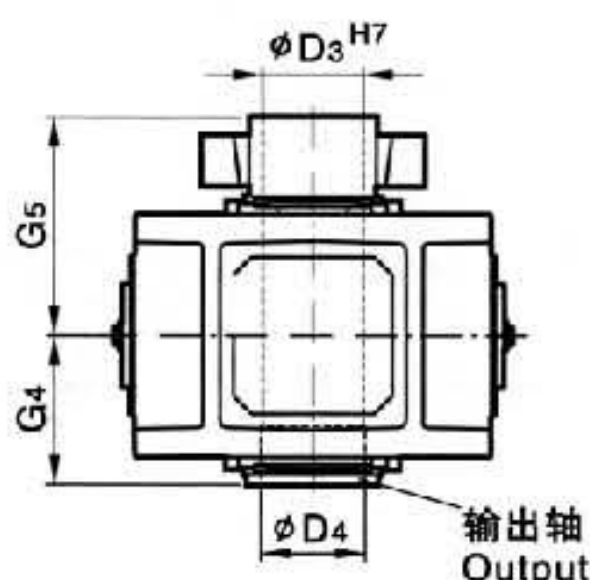

布置形式A+D 根据用户要求供货  
Design A+D on request

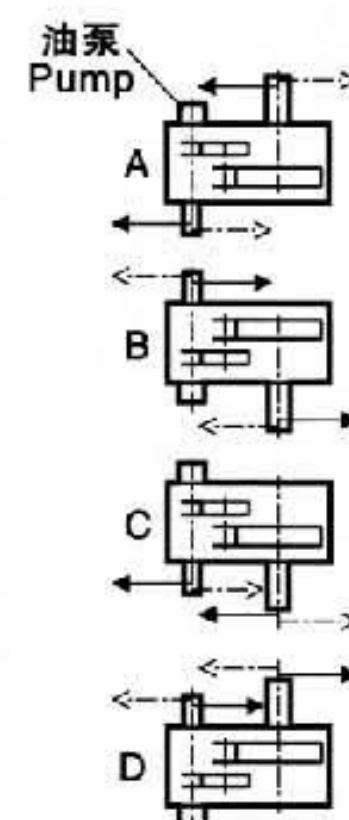

1)  $k_6 \leq \phi 50$   $m_6 > \phi 50$

有关平键 GB/T1095-1979 型和中心孔, 参见第 258~259页。 For parallel key GB/T1095-1979 and for centre hole, see page 258~259.

2) 键槽 GB/T1095-1979 Keyway GB/T1095-1979.

3) 扭力支撑位于工作机侧。 Torque support on driven machine side.

4) 有关油泵, 油管和护盖的安装空间及确切尺寸, 请与我们联系 Space for pump, pipes and cover, for exact dimension, please refer to us.

5) 规格13和15号速比只有  $i_N=6.3-18$ ; 规格17号: 速比只有  $i_N=6.3-16$  Size 13 and 15: only  $i_N=6.3-18$ , Size 17: only  $i_N=6.3-16$





平行轴齿轮箱 Helical Gear Units 两级传动 Two Stage 立式安装 Vertical

类型 H2. V Type H2.V 规格 13...18 Sizes 13...18

规格 Size	尺寸 mm Dimensions in mm											
	输入轴 Input											
	iN=6.3-11.2		iN=7.1-12.5		iN=8-14		iN=12.5-20		iN=14-22.4		iN=16-25	
	d1 <sup>1)</sup>	l1	d1 <sup>1)</sup>	l1	d1 <sup>1)</sup>	l1	d1 <sup>1)</sup>	l1	d1 <sup>1)</sup>	l1	d1 <sup>1)</sup>	l1
13	100	205					85	170				
14					100	205					85	170
15	120	210					100	210				
16			120	210					100	210		
17	125	245					110	210				
18			125	245					110	210		
19												
20												
21												
22												

规格 Size	尺寸 mm Dimensions in mm															
	齿轮箱 Gear units															
	a	b	c	E	f1	f2	f3	h	h2	m1	m2	n1	n2	p1 <sup>4)</sup>	p2 <sup>4)</sup>	s
13	1290	900	81±2	635	53	35	130	272.5	300	1195	680	50	360	50	500	48
14	1430	900	81±2	705	53	35	130	272.5	300	1335	680	50	430	50	500	48
15	1550	980	72±2	762	63	42	130	310	340	1435	750	60	430	50	570	55
16	1640	980	72±2	808	63	42	130	310	340	1525	750	60	475	50	570	55
17	1740	1110	81±2	860	60	42	170	340	374	1610	850	70	465	70	630	55
18	1860	1110	81±2	920	60	42	170	340	374	1730	850	70	525	70	630	55
19																
20																
21																
22																

规格 Size	尺寸 mm    Dimensions in mm									润滑油 Lubrication (L)	重量 Weight (kg)
	输出轴    Output										
	H2SV			H2HV 5)		H2DV 5)					
	d2 <sup>1)</sup>	G2	l2	D2 <sup>2)</sup>	G4	D3	D4	G4	G5		
13	200	335	350	190	335	190	195	335	480	80	1880
14	210	335	350	210	335	210	215	335	480	90	2430
15	230	380	410	230	380	230	235	380	550	140	3240
16	240	380	410	240	380	240	245	380	550	150	3465
17	250	415	410	250	415	250	260	415	600	175	4420
18	270	415	470	275	415	280	285	415	600	185	4870
19					根据用户要求供货 On request						
20											
21											
22											





平行轴齿轮箱 Helical Gear Units 三级传动 Three Stage 立式安装 Vertical  
类型 H3.V Type H3.V 规格 5..12 Sizes 5..12

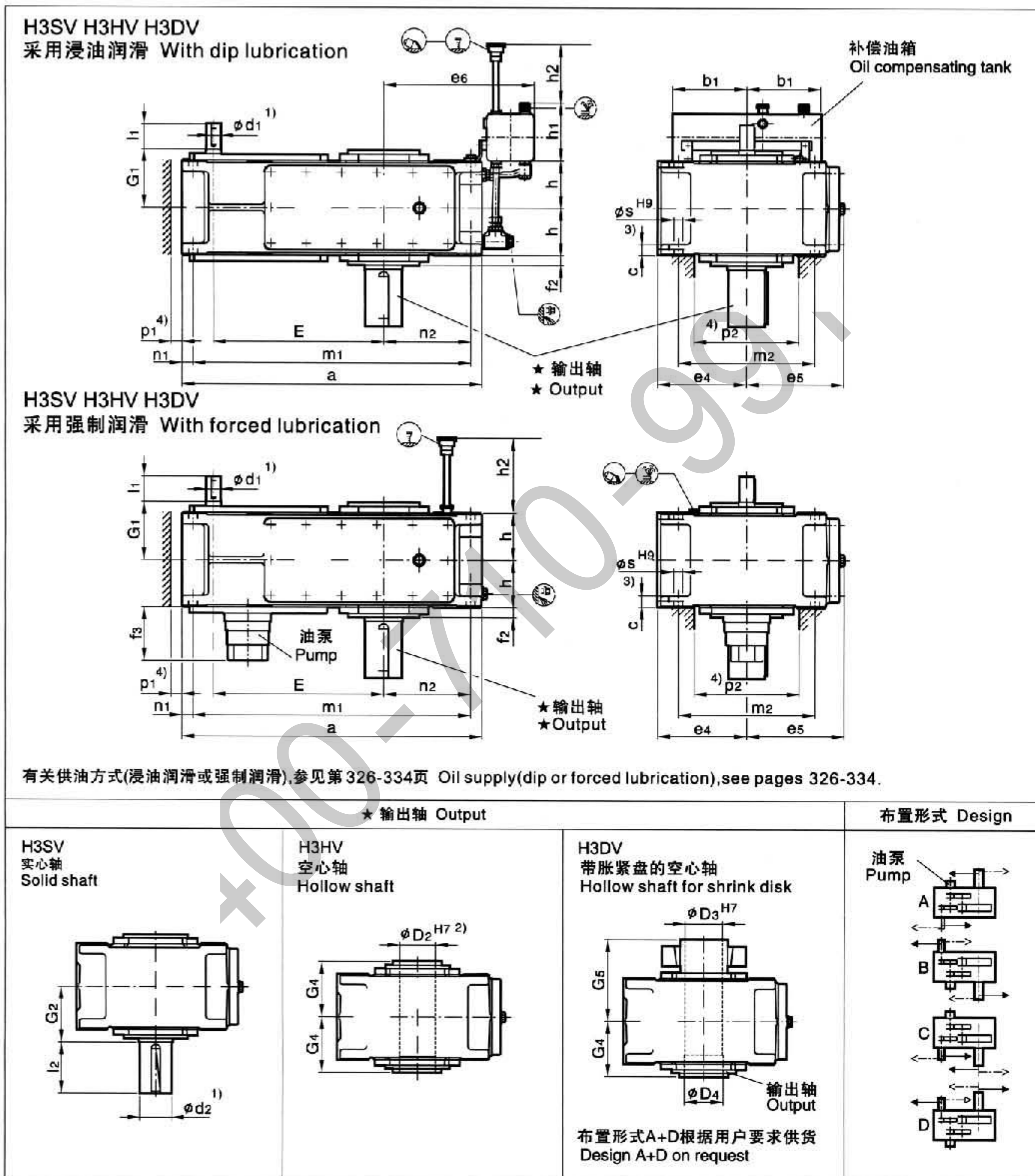

1)  $k6 \leq \phi 50$   $m6 > \phi 50$

有关平键 GB/T1095-1979 型和中心孔, 参见第 258~259页. For parallel key GB/T1095-1979 and for centre hole, see page 258~259.

2) 键槽 GB/T1095-1979 Keyway GB/T1095-1979.

3) 扭力支撑位于工作机侧. Torque support on driven machine side.

4) 有关油泵, 油管和护盖的安装空间及确切尺寸, 请与我们联系 Space for pump, pipes and cover, for exact dimension, please refer to us





平行轴齿轮箱 Helical Gear Units 三级传动 Three Stage 立式安装 Vertical  
 类型 H3.V Type H3.V 规格 5...12 Sizes 5...12

规格 Size	尺寸 mm    Dimensions in mm												
	输入轴    Input												
	in = 25 - 45		in = 31.5 - 56		in = 50 - 63		in = 63 - 80		in = 71 - 90		in = 90 - 112		G <sub>1</sub>
	D <sub>1</sub> <sup>1)</sup>	l <sub>1</sub>	d <sub>1</sub> <sup>1)</sup>	l <sub>1</sub>	d <sub>1</sub> <sup>1)</sup>	l <sub>1</sub>	d <sub>1</sub> <sup>1)</sup>	l <sub>1</sub>	d <sub>1</sub> <sup>1)</sup>	l <sub>1</sub>	d <sub>1</sub> <sup>1)</sup>	l <sub>1</sub>	
5	40	70			30	50			24	40			160
6			40	70			30	50			24	40	160
7	45	80			35	60			28	50			185
8			45	80			35	60			28	50	185
9	60	125			45	100			32	80			230
10			60	125			45	100			32	80	230
11	70	120			50	80			42	70			255
12			70	120			50	80			42	70	255

规格 Size	尺寸 mm Dimensions in mm									
	齿轮箱 Gear units									
	a	b <sub>1</sub>	c	e <sub>4</sub>	e <sub>5</sub>	e <sub>6</sub>	E	f <sub>2</sub>	f <sub>3</sub>	h
5	690	240	30 ± 1	230	252	385	405	28	190	127.5
6	770	240	30 ± 1	230	252	425	440	28	190	127.5
7	845	240	36 ± 1	280	292	425	495	30	185	150
8	950	240	36 ± 1	280	312	485	540	32	185	150
9	1000	330	45 ± 1.5	320	342	560	580	32	170	185
10	1100	330	45 ± 1.5	320	342	610	630	32	170	185
11	1200	330	54 ± 1.5	380	402	595	705	35	170	215
12	1355	330	54 ± 1.5	380	410	680	775	35	170	215

规格 Size	尺寸 mm Dimensions in mm									
	齿轮箱 Gear units									
	h <sub>1</sub>	h <sub>2</sub>	h <sub>3</sub>	m <sub>1</sub>	m <sub>2</sub>	n <sub>1</sub>	n <sub>2</sub>	p <sub>1</sub> <sup>4)</sup>	p <sub>2</sub> <sup>4)</sup>	s
5	205	190	240	630	360	30	175	35	270	24
6	205	190	240	710	360	30	220	35	270	24
7	205	165	250	775	430	35	215	35	330	28
8	205	165	250	880	430	35	275	35	330	28
9	275	205	330	920	490	40	260	40	370	36
10	275	205	330	1020	490	40	310	40	370	36
11	275	240	340	1100	600	50	295	50	440	40
12	275	240	340	1255	600	50	380	50	440	40

规格 Size	尺寸 mm      Dimensions in mm									润滑油      Lubrication		重量 Weight (kg)
	输出轴      Output									浸油润滑 Dip lubrication (L)	强制润滑 Forced lubrication (L)	
	H3SV			H3HV		H3DV						
	d <sub>2</sub> <sup>1)</sup>	G <sub>2</sub>	l <sub>2</sub>	D <sub>2</sub> <sup>2)</sup>	G <sub>4</sub>	D <sub>3</sub>	D <sub>4</sub>	G <sub>4</sub>	G <sub>5</sub>			
5	100	165	210	95	165	100	100	165	240	35	13	320
6	110	165	210	105	165	110	110	165	240	37	15	365
7	120	195	210	115	195	120	120	195	280	60	25	540
8	130	195	250	125	195	130	130	195	285	72	30	625
9	140	235	250	135	235	140	145	235	330	100	40	875
10	160	235	300	150	235	150	155	235	350	110	45	1020
11	170	270	300	165	270	165	170	270	400	170	66	1400
12	180	270	300	180	270	180	185	270	405	190	75	1675





# 江苏省泰兴减速机总厂

## Jiangsu Taixing Reducer Factory

### 中国驰名商标

平行轴齿轮箱 Helical Gear Units 三级传动 Three Stage 立式安装 Vertical

类型 H3. V Type H3 V 规格 13...18 Sizes 13...18

H3SV H3HV H3DV

采用强制润滑 With forced lubrication

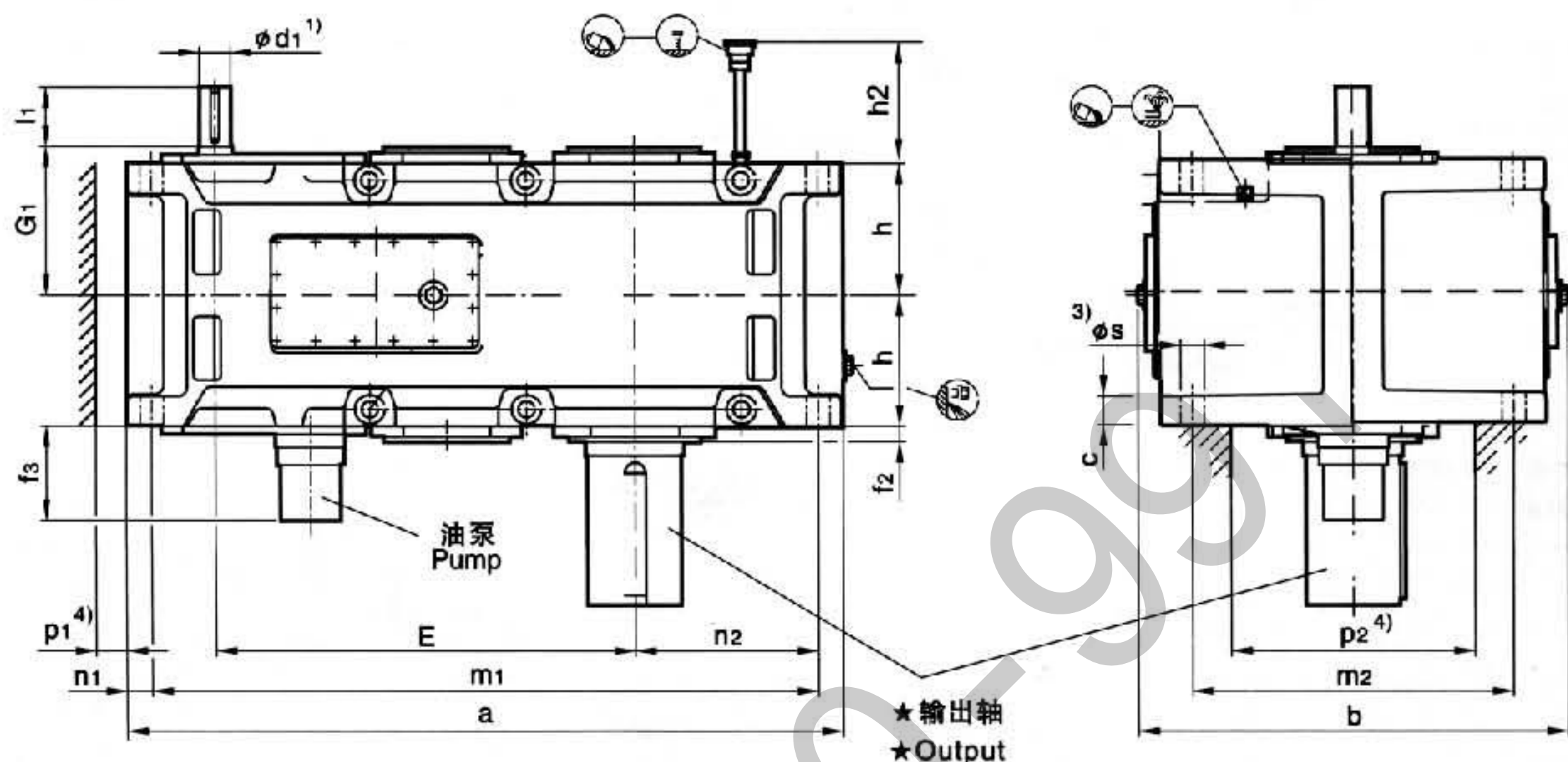

有关供油方式(强制润滑),参见第 326-334页 Oil supply(forced lubrication),see pages 326-334.

★ 输出轴 Output			布置形式 Design
<p>H3SV 实心轴 Solid shaft</p>	<p>H3HV 空心轴 Hollow shaft</p>	<p>H3DV 带胀紧盘的空心轴 Hollow shaft for shrink disk</p> <p>布置形式A+D 根据用户要求供货 Design A+D on request</p>	<p>油泵 Pump</p>

1)  $k6 \leq \phi 50$   $m6 > \phi 50$

有关平键 GB/T1095-1979 型和中心孔, 参见第 258~259页。For parallel key GB/T1095-1979 and for centre hole, see page 258~259.

2) 键槽 GB/T1095-1979 Keyway GB/T1095-1979.

3) 扭力支撑位于工作机侧。Torque support on driven machine side.

4) 有关油泵, 油管和护盖的安装空间及确切尺寸, 请与我们联系 Space for pump, pipes and cover, for exact dimension, please refer to us





平行轴齿轮箱 Helical Gear Units 三级传动 Three Stage 立式安装 Vertical

类型 H3.V Type H3.V 规格 13...18 Sizes 13...18

规格 Size	尺寸 mm Dimensions in mm																				
	输入轴 Input																				
	IN=22.4-45		IN=25-50		IN=28-56		IN=50-63		IN=56-71		IN=63-80		IN=71-90		IN=80-100		IN=90-112		G1		
d <sub>1</sub> <sup>1)</sup>	l <sub>1</sub>	d <sub>1</sub> <sup>1)</sup>	l <sub>1</sub>	d <sub>1</sub> <sup>1)</sup>	l <sub>1</sub>	d <sub>1</sub> <sup>1)</sup>	l <sub>1</sub>	d <sub>1</sub> <sup>1)</sup>	l <sub>1</sub>	d <sub>1</sub> <sup>1)</sup>	l <sub>1</sub>	d <sub>1</sub> <sup>1)</sup>	l <sub>1</sub>	d <sub>1</sub> <sup>1)</sup>	l <sub>1</sub>	d <sub>1</sub> <sup>1)</sup>	l <sub>1</sub>				
13	85	160					60	135					50	110					310		
14					85	160					60	135					50	110	310		
15	100	200					75	140					60	140					350		
16			100	200					75	140					60	140			350		
17	100	200					75	140					60	140					380		
18			100	200					75	140					60	140			380		
19																					
20								根据用户要求供货 On request													
21																					
22																					

规格 Size	尺寸 mm Dimensions in mm															
	齿轮箱 Gear units															
	a	b	c	E	f <sub>2</sub>	f <sub>3</sub>	h	h <sub>2</sub>	m <sub>1</sub>	m <sub>2</sub>	n <sub>1</sub>	n <sub>2</sub>	p <sub>1</sub> <sup>4)</sup>	p <sub>2</sub> <sup>4)</sup>	s	
13	1395	900	61±2	820	35	170	272.5	300	1300	680	50	360	50	500	48	
14	1535	900	61±2	890	35	170	272.5	300	1440	680	50	430	50	500	48	
15	1680	980	72±2	987	42	170	310	340	1565	750	60	430	50	570	55	
16	1770	980	72±2	1033	42	170	310	340	1655	750	60	475	50	570	55	
17	1770	1110	81±2	1035	42	210	340	374	1640	850	70	465	70	630	55	
18	1880	1110	81±2	1095	42	210	340	374	1760	850	70	525	70	630	55	
19																
20									根据用户要求供货 On request							
21																
22																

规格 Size	尺寸 mm Dimensions in mm									润滑油 Lubrication (L)	重量 Weight (kg)
	输出轴 output										
	H3SV			H3HV		H3DV					
	d <sub>2</sub> <sup>1)</sup>	G <sub>2</sub>	l <sub>2</sub>	D <sub>2</sub> <sup>2)</sup>	G <sub>4</sub>	D <sub>3</sub>	D <sub>4</sub>	G <sub>4</sub>	G <sub>5</sub>		
13	200	335	350	190	335	190	195	335	480	115	2155
14	210	335	350	210	335	210	215	335	480	126	2490
15	230	380	410	230	380	230	235	380	550	180	3260
16	240	380	410	240	380	240	245	380	550	190	3625
17	250	415	410	250	415	250	260	415	600	190	4250
18	270	415	470	275	415	280	285	415	600	200	4740
19					根据用户要求供货 On request						
20											
21											
22											





平行轴齿轮箱 Helical Reducers 四级传动 Four Stage 立式安装 Vertical

类型 H4.V Types H4.V 规格 7 12 Sizes 7 12

H4SV H4HV H4DV

采用浸油润滑 With dip lubrication

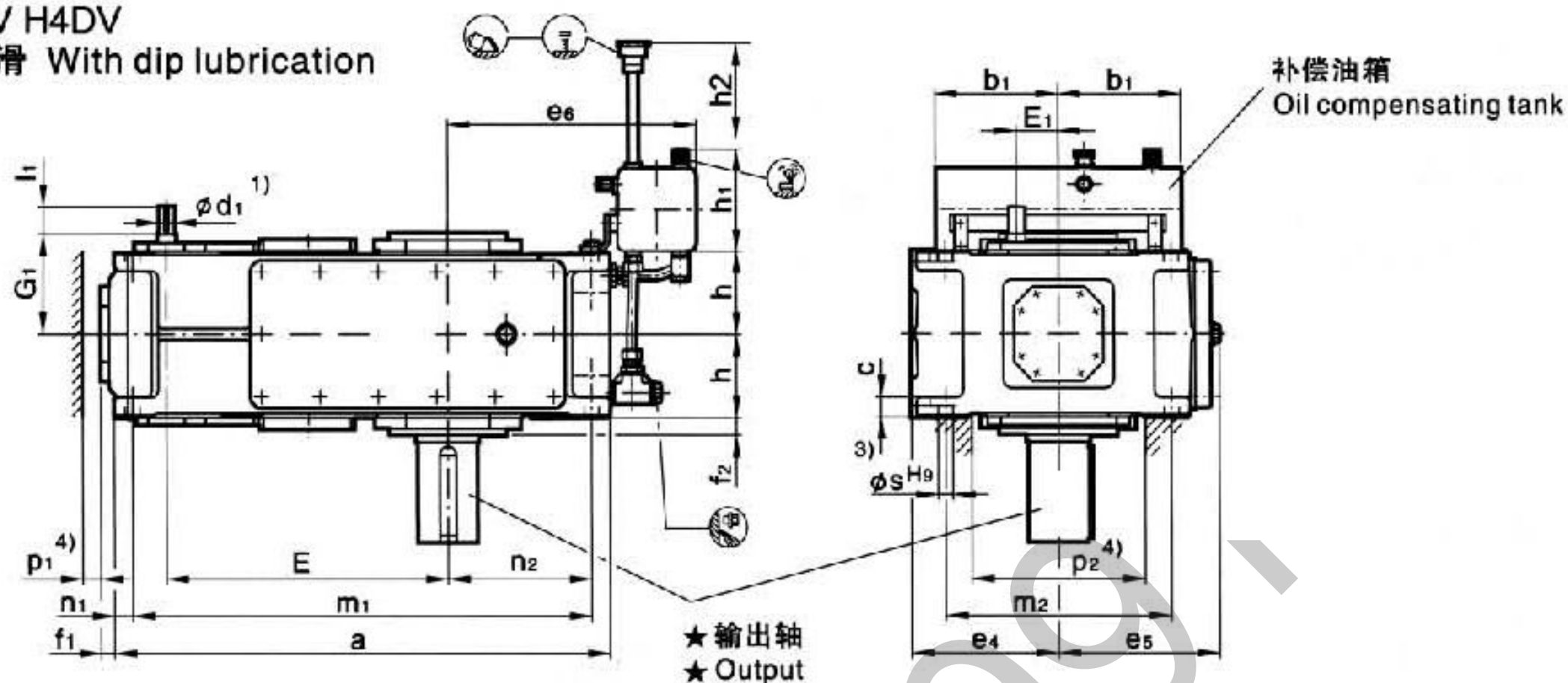

H4SV H4HV H4DV

采用强制润滑 With forced lubrication

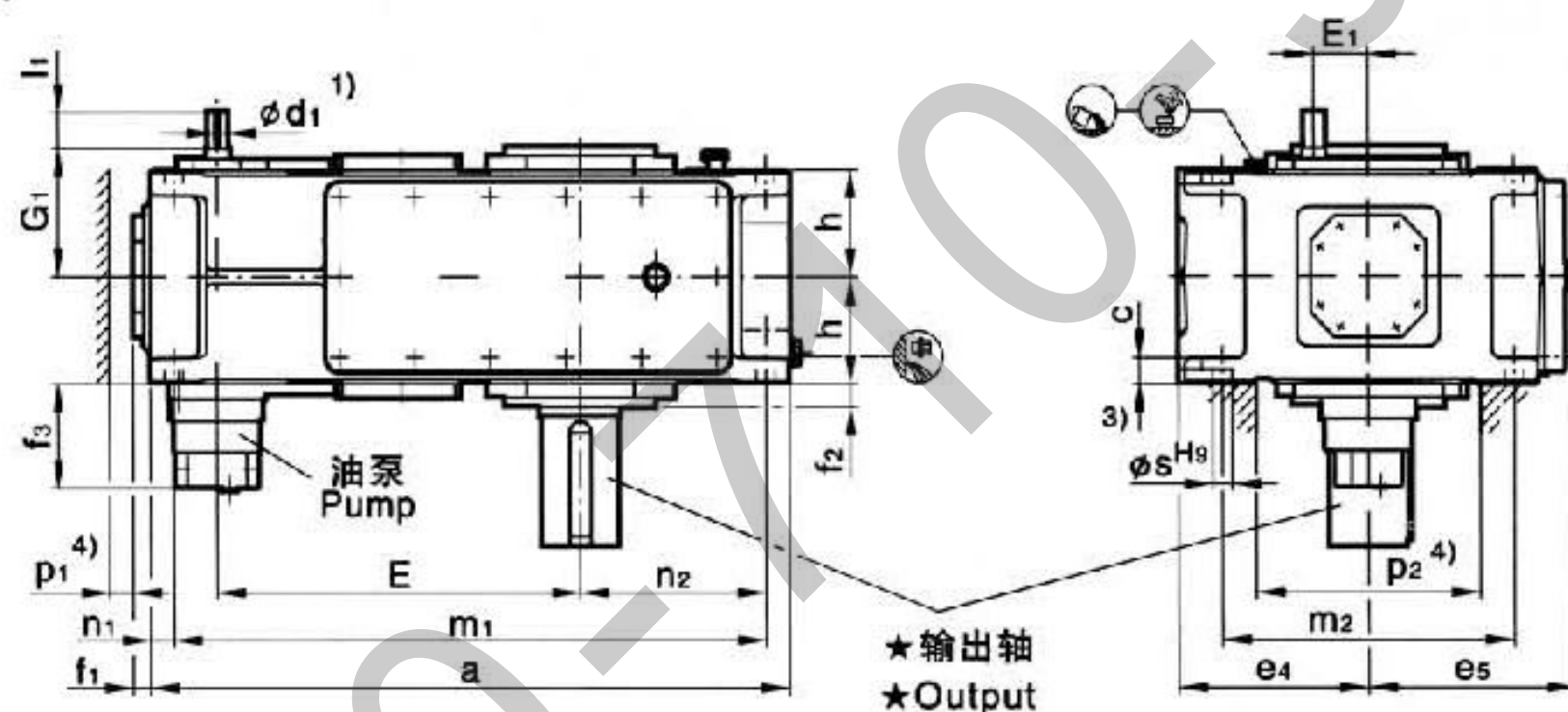

有关供油方式(浸油润滑或强制润滑),参见第326-334页 Oil supply(dip or forced lubrication),see pages 326-334

★输出轴 Output

布置形式 Design

H4SV  
实心轴  
Solid shaft

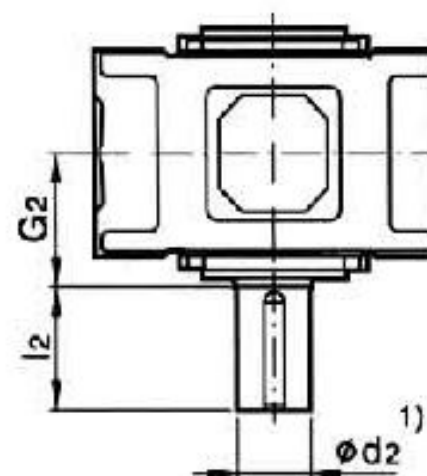

H4HV  
空心轴  
Hollow shaft

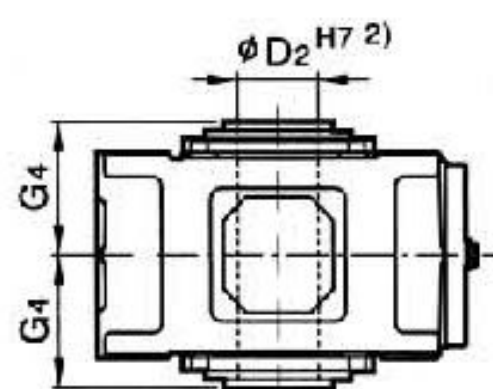

H4DV  
带胀紧盘的空心轴  
Hollow shaft for shrink disk

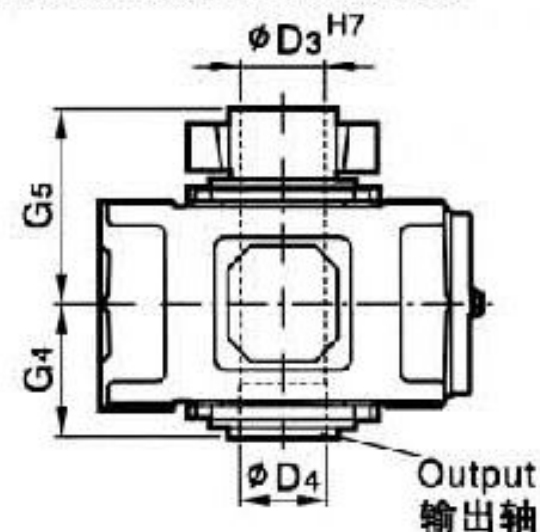

布置形式A+D根据用户要求供货  
Design A+D on request

油泵  
Pump

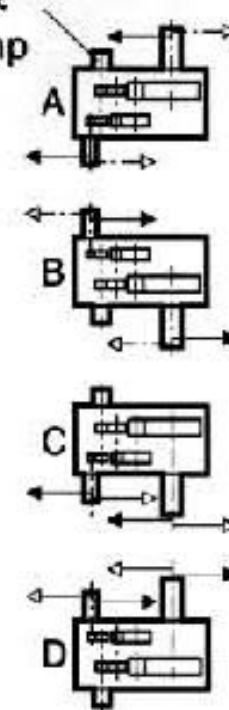

1)  $k6 \leq \Phi 50$   $m6 > \Phi 50$

有关平键 GB/T1095-1979 型和中心孔, 参见第 258~259页。For parallel key GB/T1095-1979 and for centre hole, see page 258~259.

2) 键槽 GB/T1095-1979 Keyway GB/T1095-1979.

3) 扭力支撑位于工作机侧。Torque support on driven machine side.

4) 有关油泵, 油管和护盖的安装空间及确切尺寸, 请与我们联系 Space for pump, pipes and cover, for exact dimension, please refer to us



# 减速传动 · 当选泰兴

中国名牌



平行轴齿轮箱 Helical Gear Units 四级传动 Four Stage 立式安装 Vertical

类型 H4.V Types H4.V 规格 7.12 Sizes 7...12

规格 Size	尺寸mm                      Dimensions in mm								
	输入轴 Input								
	IN=100-180		IN=125-224		IN=200-355		IN=250-450		G1
	d1 <sup>1)</sup>	l1	d1 <sup>1)</sup>	l1	d1 <sup>1)</sup>	l1	d1 <sup>1)</sup>	l1	
7	30	50			24	40			180
8			30	50			24	40	180
9	35	60			28	50			215
10			35	60			28	50	215
11	45	100			32	80			250
12			45	100			32	80	250

规格 Size	尺寸 mm Dimensions in mm										
	齿轮箱 Gear units										
	a	b1	C	a4	a5	a6	E	E1	l1	f2	f3
7	845	240	36±1	280	292	425	495	80	37	30	160
8	950	240	36±1	280	302	485	540	80	37	32	160
9	1000	330	45±1.5	320	342	560	580	90	43	32	170
10	1100	330	45±1.5	320	342	610	630	90	43	32	170
11	1200	330	54±1.5	380	402	595	705	110	47	35	170
12	1355	330	54±1.5	380	410	680	775	110	47	35	170

规格 Size	尺寸mm Dimensions in mm										
	齿轮箱 Gear units										
	h	h1	h2	h3	m1	m2	n1	n2	p1 <sup>1)</sup>	p2 <sup>1)</sup>	s
7	150	205	165	250	775	430	35	215	35	330	28
8	150	205	165	250	880	430	35	275	35	330	28
9	185	275	205	330	920	490	40	260	40	370	36
10	185	275	205	330	1020	490	40	310	40	370	36
11	215	275	240	340	1100	600	50	295	50	440	40
12	215	275	240	340	1255	600	50	380	50	440	40

规格 Size	尺寸 mm      Dimensions in mm									润滑油      Lubrication		重量 Weight (kg)
	输出轴      Output									浸油润滑 Dip lubrication (L)	强制润滑 Forced lubrication (L)	
	H4SV			H4HV		H4DV						
	d2 <sup>1)</sup>	G2	I2	D2 <sup>2)</sup>	G4	D3	D4	G4	G5			
7	120	195	210	115	195	120	120	195	280	50	20	550
8	130	195	250	125	195	130	130	195	285	60	25	645
9	140	235	250	135	235	140	145	235	330	95	38	875
10	160	235	300	150	235	150	155	235	350	110	45	1010
11	170	270	300	165	270	165	170	270	400	165	65	1460
12	180	270	300	180	270	180	185	270	405	180	75	1725





平行轴齿轮箱 Helical gear units 四级传动 Four Stage 立式安装 Vertical

类型 H4.V Types H4.V 规格 13. 18 Sizes 13. 18

H4SV H4HV H4DV  
采用强制润滑  
With forced lubrication

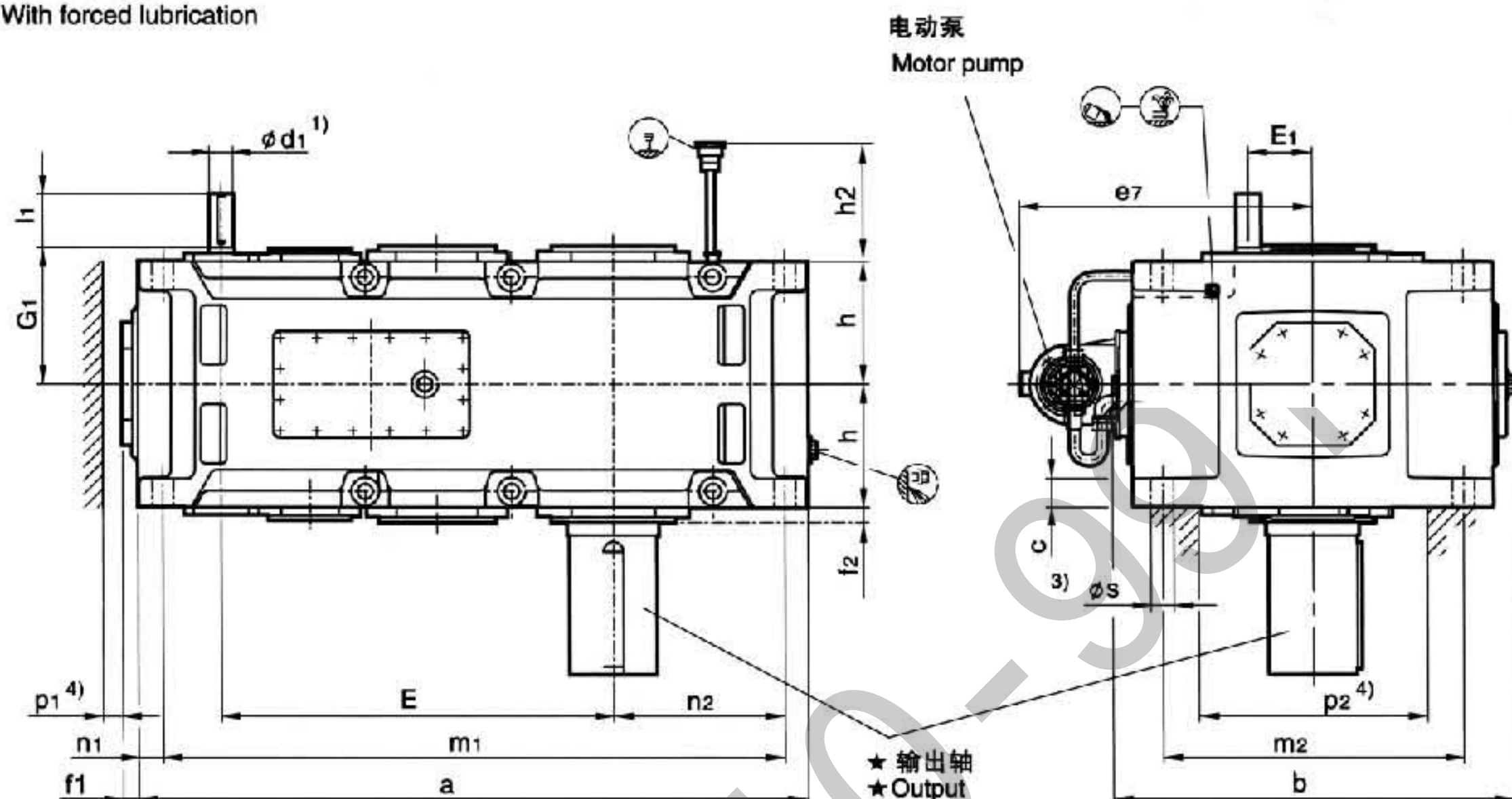

有关供油方式(强制润滑),参见第 326-334页 Oil supply(forced lubrication),see pages 326-334.

★ 输出轴 Output			布置形式 Design
<p>H4SV 实心轴 Solid shaft</p>	<p>H4HV 空心轴 Hollow shaft</p>	<p>H4DV 带胀紧盘的空心轴 Hollow shaft for shrink disk</p> <p>布置形式A+D根据 用户要求供货 Design A+D on request</p>	

1)  $k6 \leq \phi 50$   $m6 > \phi 50$

有关平键 GB/T1095-1979 型和中心孔, 参见第 258~259页。For parallel key GB/T1095-1979 and for centre hole, see page 258~259.

2) 键槽 GB/T1095-1979 Keyway GB/T1095-1979.

3) 扭力支撑位于工作机侧。Torque support on driven machine side.

4) 有关油泵, 油管和护盖的安装空间及确切尺寸, 请与我们联系 Space for pump, pipes and cover, for exact dimension, please refer to us



# 减速传动 · 当选泰兴

中国名牌



平行轴齿轮箱 Helical gear units 四级传动 Four Stage 立式安装 Vertical

类型 H4.V Types H4.V 规格 13. 18 Sizes 13. 18

规格 Size	尺寸 mm      Dimensions in mm												
	输入轴      Input												
	in=100 – 180		in=112 – 200		in=125 – 224		in=200 – 355		in=224– 400		in=250– 450		G1
d <sub>1</sub> <sup>1)</sup>	l <sub>1</sub>	d <sub>1</sub> <sup>1)</sup>	l <sub>1</sub>	d <sub>1</sub> <sup>1)</sup>	l <sub>1</sub>	d <sub>1</sub> <sup>1)</sup>	l <sub>1</sub>	d <sub>1</sub> <sup>1)</sup>	l <sub>1</sub>	d <sub>1</sub> <sup>1)</sup>	l <sub>1</sub>		
13	50	100					38	80					305
14					50	100					38	80	305
15	60	135					50	110					345
16			60	135					50	110			345
17	60	105					50	80					380
18			60	105					50	80			380
19						根据用户要求供货 On request							
20													
21													
22													

规格 Size	尺寸 mm Dimensions in mm																
	齿轮箱 Gear units																
	a	b	c	e <sub>7</sub>	E	E <sub>1</sub>	f <sub>1</sub>	f <sub>2</sub>	h	h <sub>2</sub>	m <sub>1</sub>	m <sub>2</sub>	n <sub>1</sub>	n <sub>2</sub>	p <sub>1</sub> <sup>4)</sup>	p <sub>2</sub> <sup>4)</sup>	s
13	1395	900	61 ± 2	695	820	130	47	35	272.5	300	1300	680	50	360	50	500	48
14	1535	900	61 ± 2	695	890	130	47	35	272.5	300	1440	680	50	430	50	500	48
15	1680	980	72 ± 2	735	987	160	56	42	310	340	1565	750	60	430	50	570	55
16	1770	980	72 ± 2	735	1033	160	56	42	310	340	1655	750	60	475	50	570	55
17	1770	1110	81 ± 2	795	1035	160	53	42	340	374	1640	850	70	465	70	630	55
18	1890	1110	81 ± 2	795	1095	160	53	42	340	374	1760	850	70	525	70	630	55
19																	
20																	
21																	
22																	

规格 Size	尺寸 mm      Dimensions in mm									润滑油 Lubrication  (L)	重量 Weight  (kg)
	输出轴      Output										
	H4SV			H4HV		H4DV					
	d <sub>2</sub> <sup>1)</sup>	G <sub>2</sub>	l <sub>2</sub>	D <sub>2</sub> <sup>1)</sup>	G <sub>4</sub>	D <sub>3</sub>	D <sub>4</sub>	G <sub>4</sub>	G <sub>6</sub>		
13	200	335	350	190	335	190	195	335	480	95	2270
14	210	335	350	210	335	210	215	335	480	105	2600
15	230	380	410	230	380	230	235	380	550	150	3440
16	240	380	410	240	380	240	245	380	550	160	3740
17	250	415	410	250	415	250	260	415	600	190	4445
18	270	415	470	275	415	280	285	415	600	200	4915
19						根据用户要求供货 On request					
20											
21											
22											





# 江苏省泰兴减速机总厂

## Jiangsu Taixing Reducer Factory

### 中国驰名商标

直交轴齿轮箱 Bevel-helical Gear Units      二级传动 Two Stage

立式安装 Vertical

类型 B2.V    Type B2.V

规格1 12    Sizes 1 12

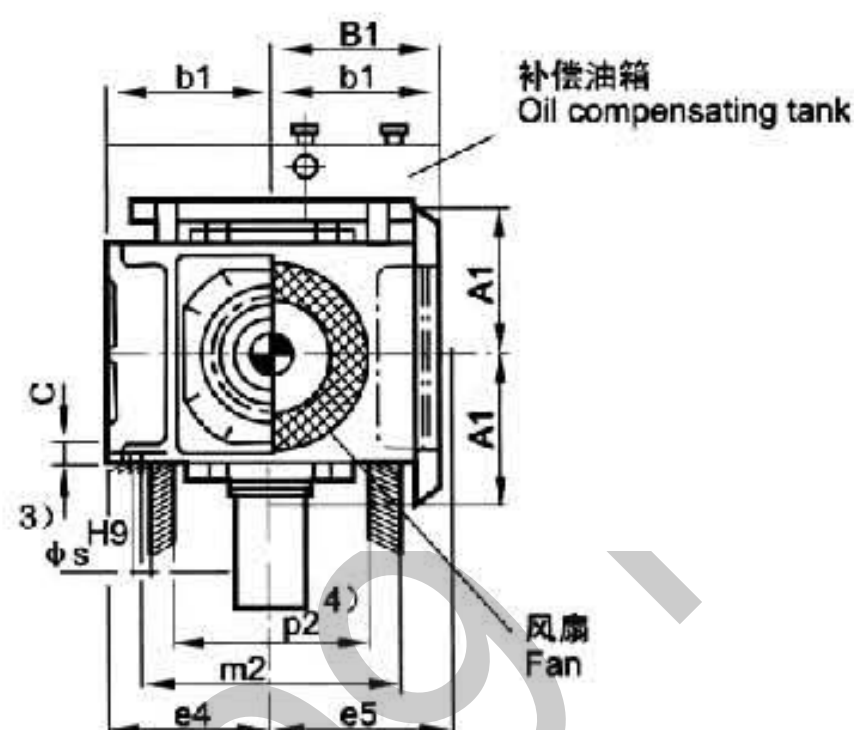
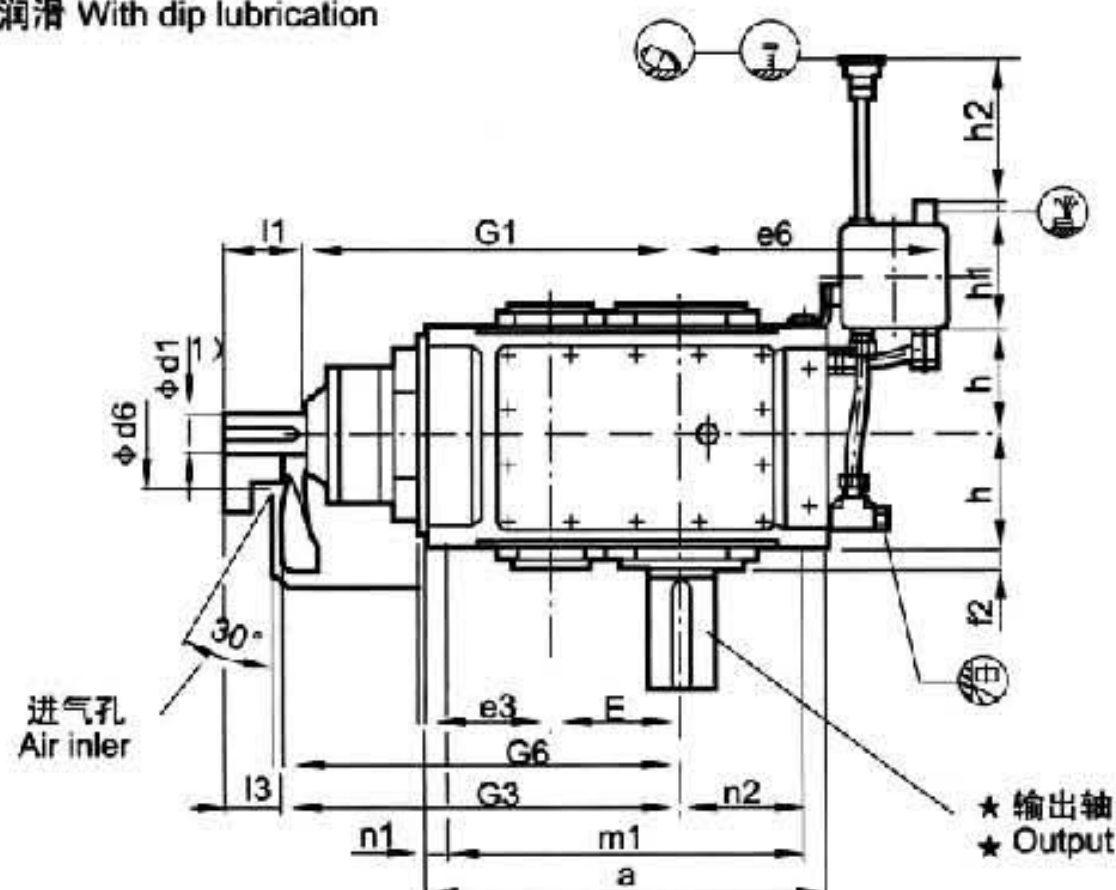

B2SV B2HV B2DV  
采用浸油润滑 With dip lubrication

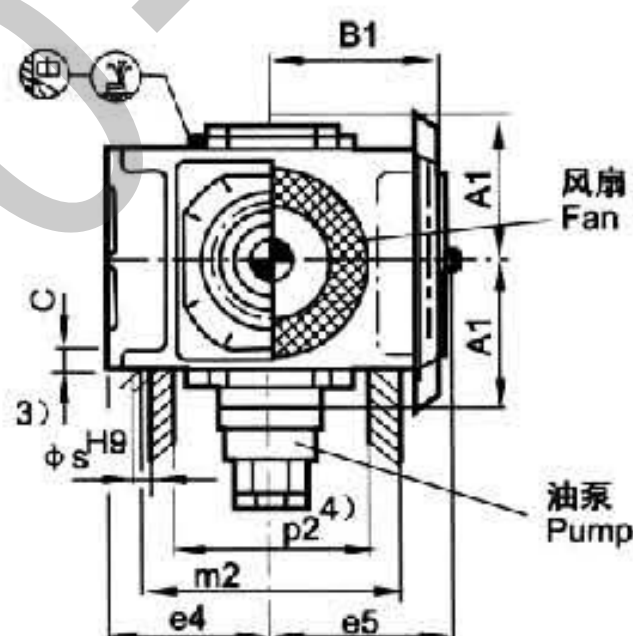
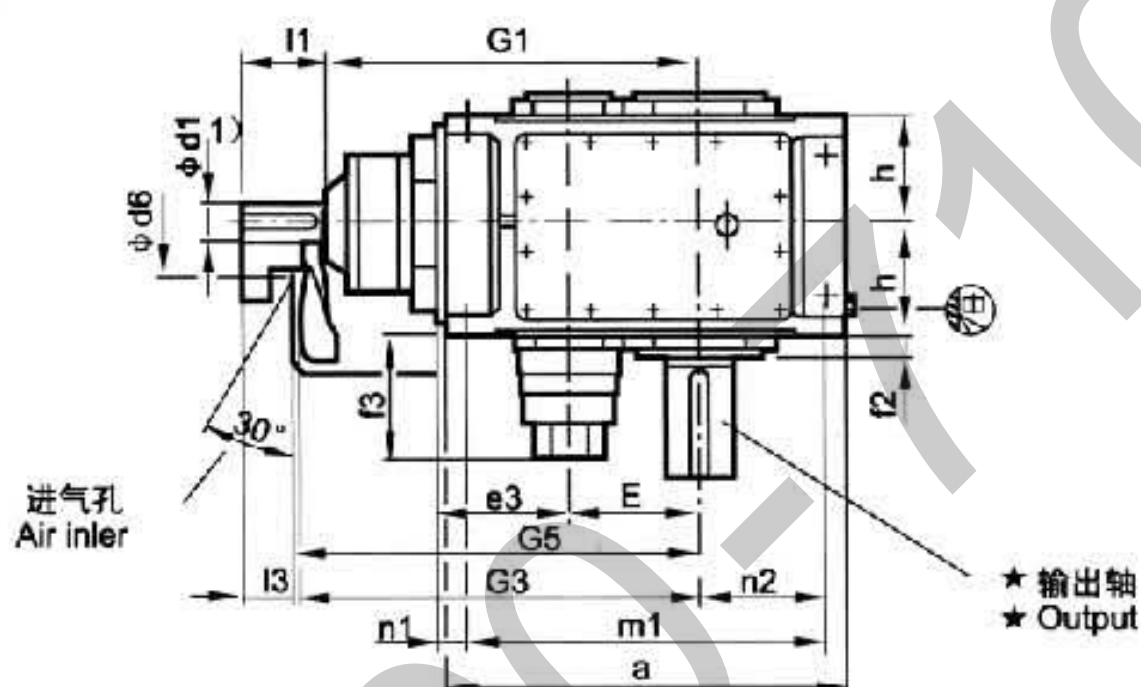

B2SV B2HV B2DV  
采用强制润滑 With forced lubrication

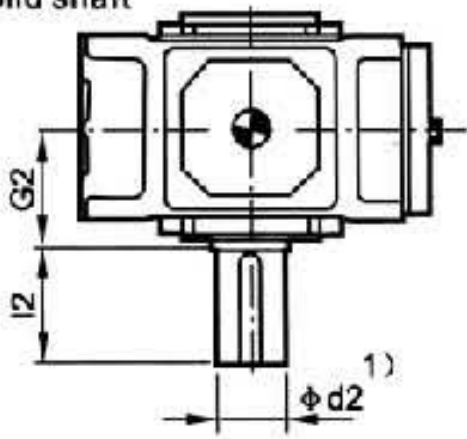
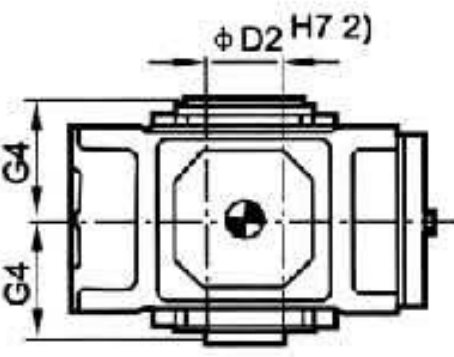

有关供油方式(浸油润滑或强制润滑),参见第 326-334 页 Oil supply (dip or forced lubrication), see pages 324-334.

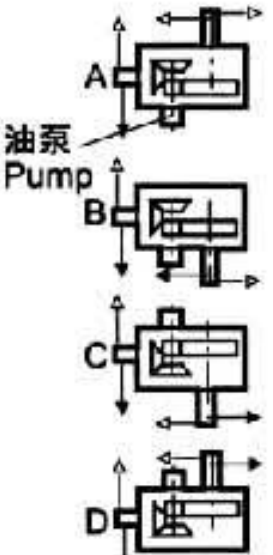
★ 输出轴 Output			布置形式 Design
<p>B2SV 实心轴 Solid shaft</p> 	<p>B2HV 空心轴 Hollow shaft</p> 	<p>B2DV 带胀紧盘的空心轴 Hollow shaft for shrink disk</p>  <p>布置形式 A+D 根据用户要求供货 Design A+D on request</p>	

1)  $k_s \leq \phi 50$   $m_s > \phi 50$

有关平键 GB/T 1095—1979 型和中心孔, 参见第 258~259 页。 For parallel key GB/T 1095-1979 and for centre hole, see page 258~259.

2) 键槽 GB/T1095-1979    Keyway GB/T1095-1979.

3) 扭力支撑位于工作机侧    Torque support on driven machine side.

4) 有关油泵、油管和护盖的安装空间及尺寸, 请与我们联系。    Space for pump, pipes and cover, for exact dimensions, please refer to us.



# 减速传动 · 当选泰兴

中国名牌



直交轴齿轮箱 Bevel-helical Gear Units 二级传动 Two Stage

立式安装 Vertical

类型 B2.V Type B2.V

规格1. 12 Sizes 1 12

规格 Size	尺寸 mm    Dimensions in mm										
	输入轴    Input										
	i <sub>N</sub> = 5 - 11.2			i <sub>N</sub> = 6.3 - 14			i <sub>N</sub> = 12.5 - 18			G <sub>1</sub>	G <sub>2</sub>
	d <sub>1</sub> <sup>1)</sup>	l <sub>1</sub>	l <sub>3</sub>	d <sub>1</sub> <sup>1)</sup>	l <sub>1</sub>	l <sub>3</sub>	d <sub>1</sub> <sup>1)</sup>	l <sub>1</sub>	l <sub>3</sub>		
1	28	55	40				20	50	35	300	315
2	30	70	50				25	60	40	340	360
3	35	80	60				28	60	40	390	410
4	45	100	80							465	485
5	55	110	80							535	565
6				55	110	80				570	600
7	70	135	105							640	670
8				70	135	105				685	715
9	80	165	130							755	790
10				80	165	130				805	840
11	90	165	130							925	960
12				90	165	130				995	1030

规格 Size	尺寸 mm Dimensions in mm											
	齿轮箱 Gear units											
	a	A <sub>1</sub>	b <sub>1</sub>	B <sub>1</sub>	c	d <sub>6</sub>	e <sub>3</sub>	e <sub>4</sub>	e <sub>5</sub>	e <sub>6</sub>	E	f <sub>2</sub>
1	305	128	150	130	16±1	100	90	130	145	280	90	22
2	355	143	150	145	20±1	110	110	145	160	285	110	22
3	405	163	150	170	24±1	120	130	175	185	290	130	24
4	505	188	150	200	30±1	150	160	200	215	320	160	26
5	565	215	240	235	30±1	160	185	230	252	385	185	30
6	645	215	240	235	30±1	160	185	230	252	425	220	30
7	690	250	240	285	36±1	210	225	280	302	425	225	32
8	795	250	240	285	36±1	210	225	280	302	485	270	32
9	820	270	330	325	48±1.5	195	265	320	342	560	265	45
10	920	270	330	325	48±1.5	195	265	320	342	610	315	45
11	975	328	330	385	54±1.5	210	320	380	410	595	320	47
12	1130	328	330	385	54±1.5	210	320	380	410	680	390	47

规格 Size	尺寸 mm Dimensions in mm											
	齿轮箱 Gear units											
	f <sub>3</sub>	G <sub>6</sub>	h	h <sub>1</sub>	h <sub>2</sub>	h <sub>3</sub>	m <sub>1</sub>	m <sub>2</sub>	n <sub>1</sub>	n <sub>2</sub>	p <sub>2</sub> <sup>4)</sup>	s
1	-	325	90	165	-	170	275	210	15	115	150	12
2	-	370	102.5	165	-	170	315	230	20	120	170	14
3	-	420	112.5	165	-	180	365	265	20	125	200	18
4	-	495	135	165	-	180	445	300	30	160	220	24
5	190	575	160	205	245	240	505	360	30	175	270	24
6	190	610	160	205	245	240	585	360	30	220	270	24
7	200	685	190	205	220	250	620	430	35	215	330	28
8	200	730	190	205	220	250	725	430	35	275	330	28
9	200	805	220	275	250	330	740	490	40	260	370	36
10	200	855	220	275	250	330	840	490	40	310	370	36
11	200	980	265	275	300	340	875	600	50	295	440	40
12	200	1050	265	275	300	340	1030	600	50	380	440	40

规格 Size	尺寸 mm      Dimensions in mm									润滑油      Lubrication		重量 Weight (kg)
	输出轴      Output									浸油漫润 Dip lubrication (L)	强制润滑 Forced lubrication (L)	
	B2SV			B2HV		B2DV						
	d <sub>2</sub> <sup>1)</sup>	G <sub>2</sub>	l <sub>2</sub>	D <sub>2</sub> <sup>2)</sup>	G <sub>4</sub>	D <sub>3</sub>	D <sub>4</sub>	G <sub>4</sub>	G <sub>5</sub>			
1	45	120	80	-	-	-	-	-	-	7	-	65
2	55	135	110	55	135	60	60	135	180	11	-	90
3	65	145	140	65	145	70	70	145	200	16	-	140
4	80	170	170	80	170	85	85	170	235	28	-	235
5	100	200	210	95	200	100	100	200	275	41	20	360
6	110	200	210	105	200	110	110	200	275	50	23	410
7	120	235	210	115	235	120	120	235	320	75	35	615
8	130	235	250	125	235	130	130	235	325	90	38	700
9	140	270	250	135	270	140	145	270	360	115	53	1000
10	160	270	300	150	270	150	155	270	385	135	60	1155
11	170	320	300	165	320	165	170	320	450	190	86	1640
12	180	320	300	180	320	180	185	320	455	215	95	1910





直交轴齿轮箱 Bevel-helical Gear Units

二级传动 Two Stage

立式安装 Vertical

类型 B2.V Type B2.V

规格 13. 18 Sizes 13. 18

B2SV B2HV B2DV  
采用强制润滑 With forced lubrication

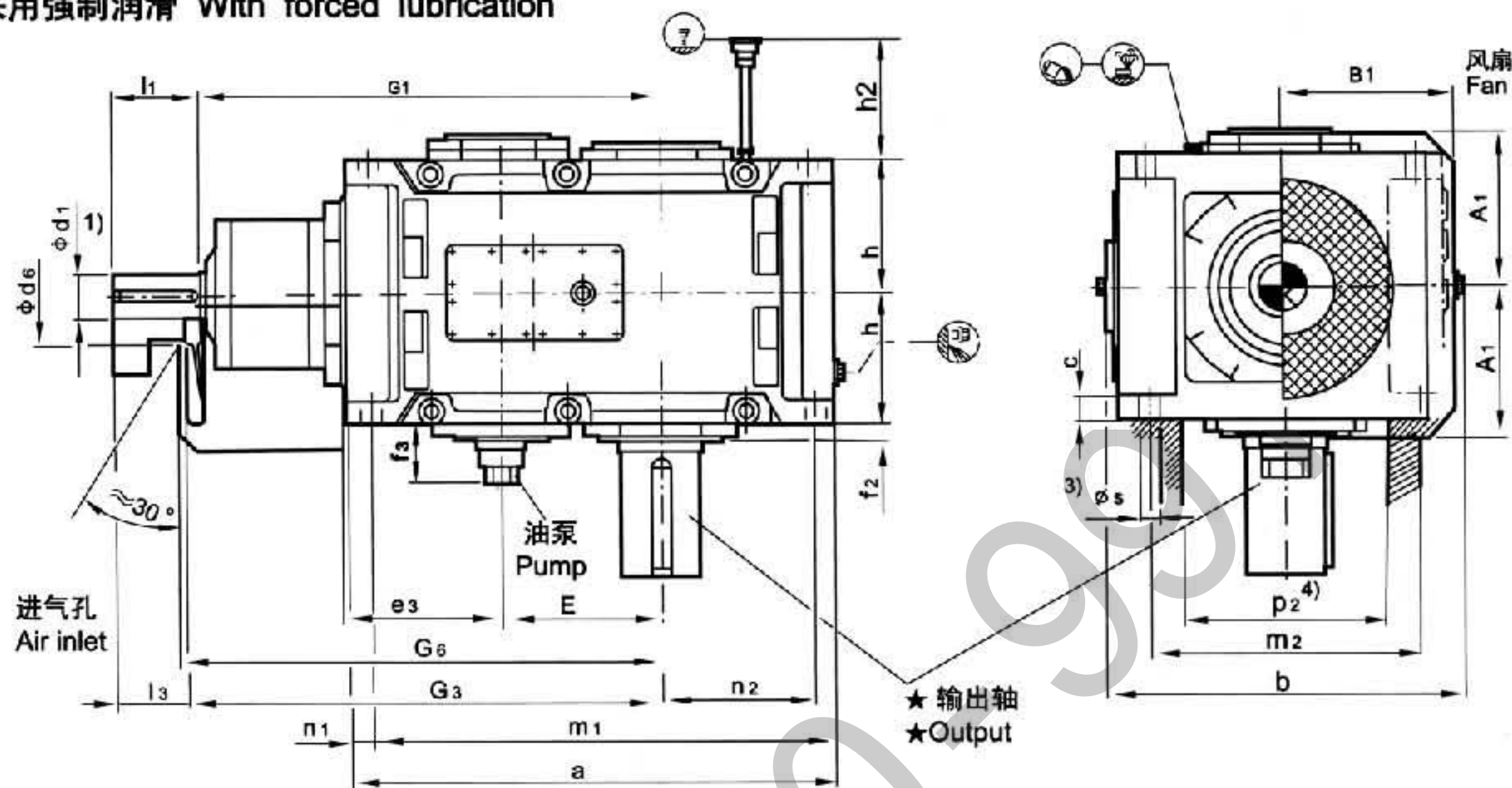

有关供油方式（强制润滑），参见第 326-334 页 Oil supply(forced lubrication), see pages 326-334.

★ 输出轴 Output			布置形式 Design
<p>B2SV 实心轴 Solid shaft</p>	<p>B2HV 空心轴 Hollow shaft</p>	<p>B2DV 带胀紧盘的空心轴 Hollow shaft for shrink disk</p> <p>布置形式A+D根据用户要求供货 Design A+D on request</p>	

1)  $k_6 \leq \phi 50$   $m_6 > \phi 50$

有关平键 GB/T1095-1979 型和中心孔，参见第 258~259 页。For parallel key GB/T1095-1979 and for centre hole, see page 258~259.

2) 键槽 GB/T1095-1979 Keyway GB/T1095-1979.

3) 扭力支撑位于工作机侧 Torque support on driven machine side.

4) 有关油泵、油管和护盖的安装空间及尺寸，请与我们联系 Space for pump, pipes and cover; for exact dimensions, please refer to us.



# 减速传动 · 当选泰兴

中国名牌



直交轴齿轮箱 Bevel-helical Gear Units

二级传动 Two Stage

立式安装 Vertical

类型 B2.V Type B2.V

规格 13. 18 Sizes 13. 18

规格 Size	尺寸 mm    Dimensions in mm																
	输入轴    Input																
	i <sub>N</sub> = 5 – 11.2			i <sub>N</sub> = 5.6 – 11.2			i <sub>N</sub> = 5.6 – 12.5			i <sub>N</sub> = 6.3 – 14			i <sub>N</sub> = 7.1 – 12.5			G <sub>1</sub>	G <sub>3</sub>
d <sub>1</sub> <sup>1)</sup>	l <sub>1</sub>	l <sub>3</sub>	d <sub>1</sub> <sup>1)</sup>	l <sub>1</sub>	l <sub>3</sub>	d <sub>1</sub> <sup>1)</sup>	l <sub>1</sub>	l <sub>3</sub>	d <sub>1</sub> <sup>1)</sup>	l <sub>1</sub>	l <sub>3</sub>	d <sub>1</sub> <sup>1)</sup>	l <sub>1</sub>	l <sub>1</sub>			
13	110	205	165													1070	1110
14										110	205	165				1140	1180
15	130	245	200													1277	1322
16							130	245	200							1323	1368
17				150	245	200										1435	1480
18													150	245	200	1495	1540

规格 Size	尺寸mm    Dimensions in mm									
	齿轮箱 Gear units									
	a	A <sub>1</sub>	b	B <sub>1</sub>	c	d <sub>s</sub>	e <sub>3</sub>	E	f <sub>2</sub>	f <sub>3</sub>
13	1130	375	900	450	61 ± 2	245	380	370	38	200
14	1270	375	900	450	61 ± 2	245	380	440	45	200
15	1350	435	980	495	72 ± 2	280	450	442	75	200
16	1440	435	980	495	72 ± 2	280	450	488	75	200
17	1490	505	1110	555	81 ± 2	380	510	490	98	200
18	1610	505	1110	555	81 ± 2	380	510	550	98	200

规格 Size	尺寸 mm    Dimensions in mm								
	齿轮箱 Gear units								
	G <sub>0</sub>	h	h <sub>2</sub>	m <sub>1</sub>	m <sub>2</sub>	n <sub>1</sub>	n <sub>2</sub>	p <sub>2</sub> <sup>4)</sup>	s
13	1130	325	350	1035	680	50	360	500	48
14	1200	325	350	1175	680	50	430	500	48
15	1340	380	430	1235	750	60	430	570	55
16	1385	380	430	1325	750	60	475	570	55
17	1500	437.5	480	1360	840	70	465	630	65
18	1560	437.5	480	1480	840	70	525	630	65

规格 Size	尺寸 mm    Dimensions in mm									润滑油 Lubrication  (L)	重量 Weight  (kg)
	输出轴    Output										
	B2SV			B2HV		B2DV					
	d <sub>2</sub> <sup>1)</sup>	G <sub>2</sub>	l <sub>2</sub>	D <sub>2</sub> <sup>2)</sup>	G <sub>4</sub>	D <sub>3</sub>	D <sub>4</sub>	G <sub>4</sub>	G <sub>6</sub>		
13	200	390	350	—	—	—	—	—	—	100	2350
14	210	390	350	210	390	210	215	390	535	110	2725
15	230	460	410	—	—	—	—	—	—	145	3795
16	240	460	410	240	450	240	245	450	620	160	4160
17	250	540	410	—	—	—	—	—	—	210	5320
18	270	540	470	275	510	280	285	510	700	220	5860





直交轴齿轮箱 Bevel-helical Gear Units

三级传动 Three Stage

立式安装 Vertical

类型 B3.V Type B3.V

规格 3. 12 Sizes 3. 12

B3SV B3HV B3DV

采用浸油润滑 With dip lubrication

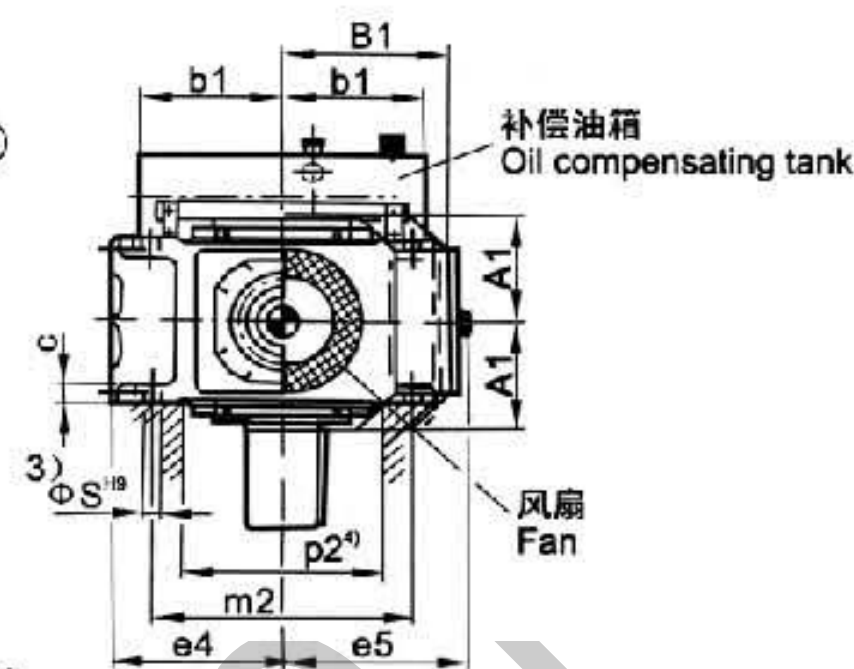
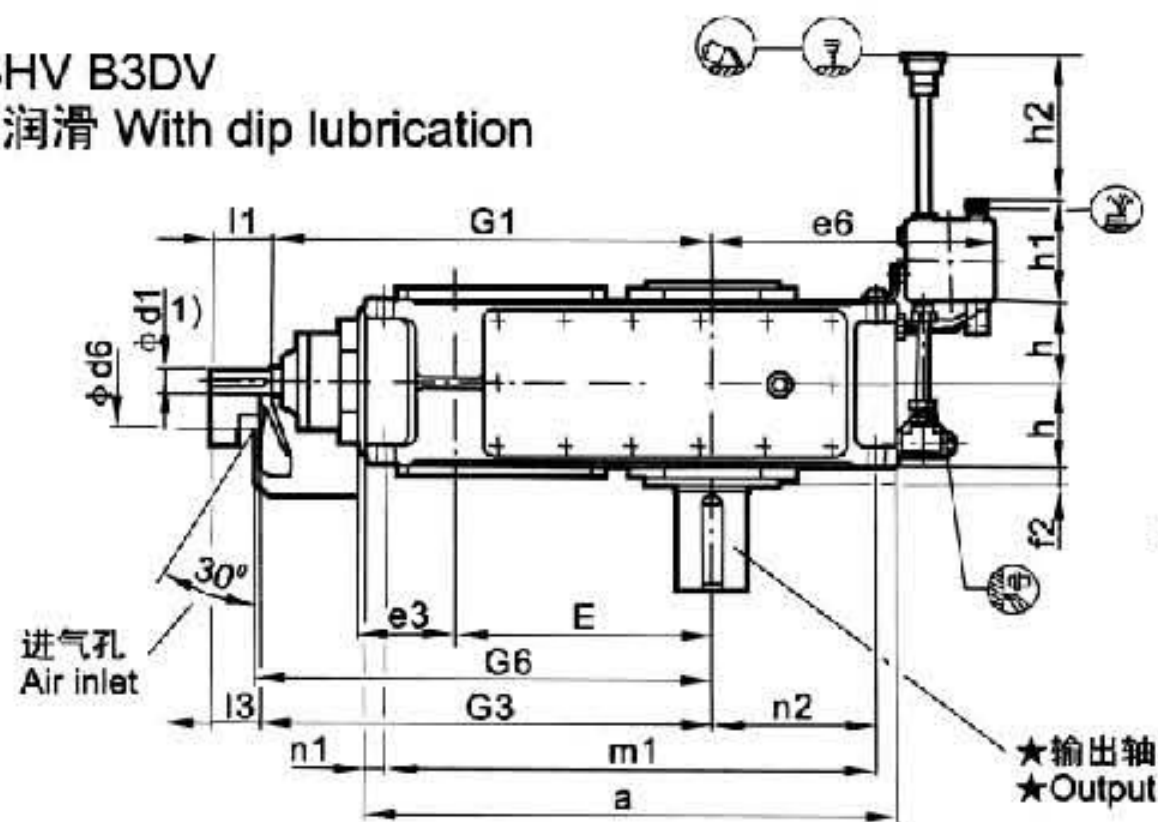

B3SV B3HV B3DV

采用强制润滑 With forced lubrication

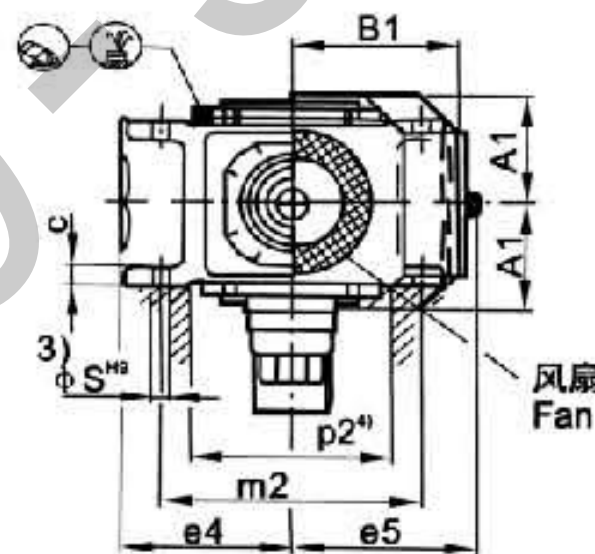
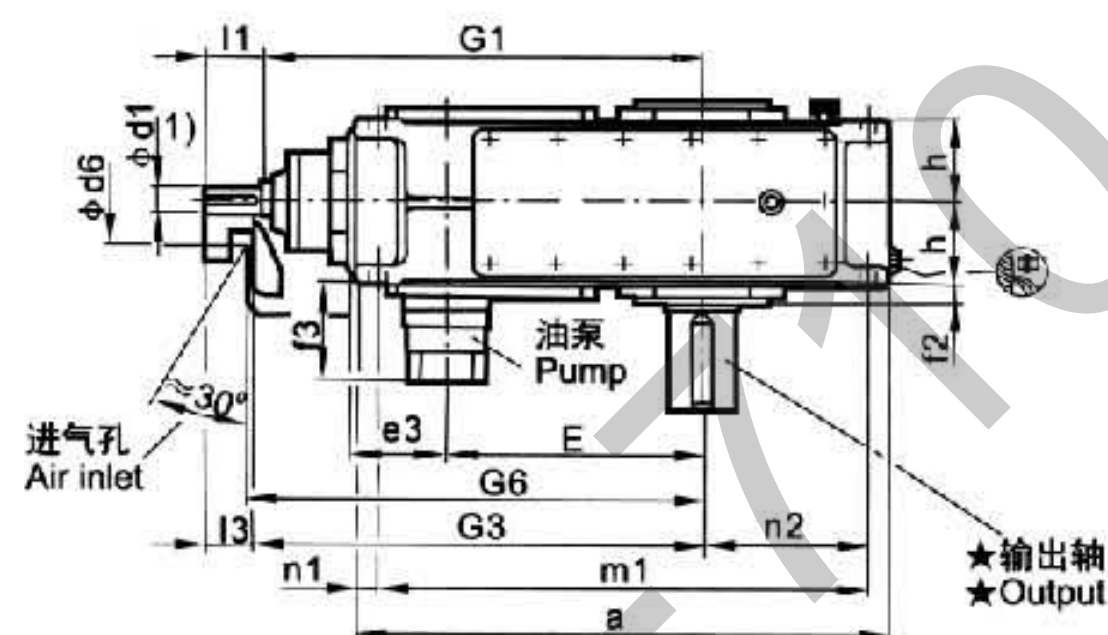

有关供油方式（浸油润滑或强制润滑），参见第 326-334页 Oil supply (dip or forced lubrication), see pages 326-334.

★输出轴 Output

布置形式 Design

B3SV  
实心轴  
Solid shaft

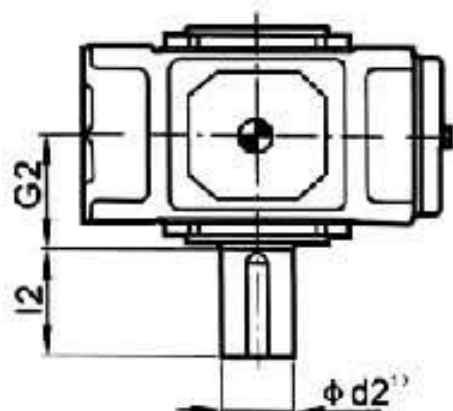

B3HV  
空心轴  
Hollow shaft

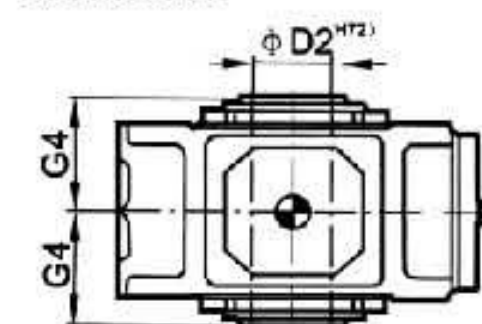

B3DV  
带胀紧盘的空心轴  
Hollow shaft for shrink disk

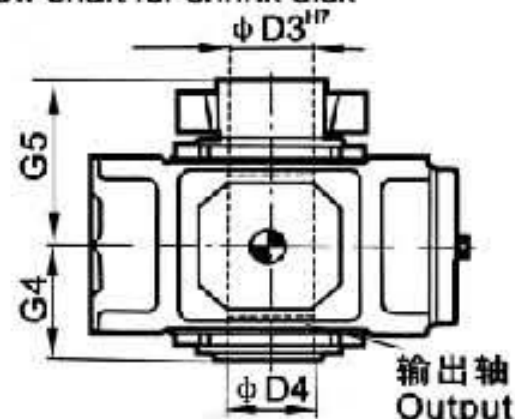

布置形式 A+D 根据用户要求供货  
Design A+D on request

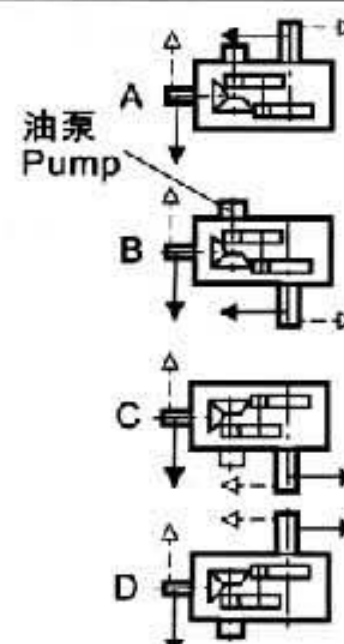

1)  $k_8 \leq \phi 50$   $m_8 > \phi 50$

有关平键 GB/T1095-1979 型和中心孔，参见第 258~259 页。For parallel key GB/T1095-1979 and for centre hole, see page 258~259.

2) 键槽 GB/T1095-1979, Keyway GB/T 1095-1979.

3) 扭力支撑位于工作机侧。Torque support on driven machine side.

4) 有关油泵、油管和护盖的安装空间及确切尺寸，请与我们联系。Space for pump, pipes and cover; for exact dimensions, please refer to us.



# 减速传动 · 当选泰兴

中国名牌



直交轴齿轮箱 Bevel-helical Gear Units

三级传动 Three Stage

立式安装 Vertical

类型 B3.V Type B3.V

规格 3..12 Sizes 3..12

规格 Size	尺寸 mm Dimensions in mm															
	输入轴 Input															
	iN=12.5-45			iN=16-56			iN=20-45			iN=50-71			iN=63-90			G1
	d1 <sup>1)</sup>	I1	I3	d1 <sup>1)</sup>	I1	I3	d1 <sup>1)</sup>	I1	I3	d1 <sup>1)</sup>	I1	I3	d1 <sup>1)</sup>	I1	I3	
3							28	55	40	20	50	35				430
4	30	70	50							25	60	40				500
5	35	80	60							28	60	40				575
6				35	80	60							28	60	40	610
7	45	100	80							35	80	60				690
8				45	100	80							35	80	60	735
9	55	110	80							40	100	70				800
10				55	110	80							40	100	70	850
11	70	135	105							50	110	80				960
12				70	135	105							50	110	80	1030

规格 Size	尺寸 mm    Dimensions in mm											
	齿轮箱    Gear units											
	a	A1	b1	B1	c	d6	e3	e4	e5	e6	E	f2
3	450	128	150	170	24±1	90	90	175	185	290	220	20
4	565	143	150	200	30±1	110	110	200	215	320	270	22
5	640	168	240	235	30±1	130	130	230	252	385	315	28
6	720	168	240	235	30±1	130	130	230	252	425	350	28
7	785	193	240	275	36±1	165	160	280	292	425	385	30
8	890	193	240	275	36±1	165	160	280	302	485	430	32
9	925	231	330	325	45±1.5	175	185	320	342	560	450	32
10	1025	231	330	325	45±1.5	175	185	320	342	610	500	32
11	1105	263	330	385	54±1.5	190	225	380	402	595	545	35
12	1260	263	330	385	54±1.5	190	225	380	410	680	615	35

规格 Size	尺寸 mm Dimensions in mm											
	齿轮箱 Gear units											
	f3	G6	h	h1	h2	h3	m1	m2	n1	n2	p2 <sup>4)</sup>	s
3	-	455	95	165	-	180	410	265	20	125	210	18
4		530	107.5	165	-	180	505	300	30	160	220	24
5	190	605	127.5	205	180	240	580	360	30	175	270	24
6	190	640	127.5	205	180	240	660	360	30	220	270	24
7	190	720	150	205	165	250	715	430	35	215	330	28
8	190	765	150	205	165	250	820	430	35	275	330	28
9	180	845	185	275	205	330	845	490	40	260	370	36
10	180	895	185	275	205	330	945	490	40	310	370	36
11	180	1010	215	275	240	340	1005	600	50	295	440	40
12	180	1080	215	275	240	340	1060	600	50	380	440	40

规格 Size	尺寸 mm    Dimensions in mm									润滑油    Lubrication		重量 Weight (kg)
	输出轴    Output									浸油润滑 Dip lubrication (L)	强制润滑 Forced lubrication (L)	
	B3SV			B3HV		B3DV						
	d2 <sup>1)</sup>	G2	I2	D2 <sup>2)</sup>	G4	D3	D4	G4	G5			
3	65	125	140	65	125	70	70	125	180	15	-	130
4	80	140	170	80	140	85	85	140	205	28	-	210
5	100	165	210	95	165	100	100	165	240	32	12	325
6	110	165	210	105	165	110	110	165	240	35	13	380
7	120	195	210	115	195	120	120	195	280	52	22	550
8	130	195	250	125	195	130	130	195	285	67	28	635
9	140	235	250	135	235	140	145	235	330	115	48	890
10	160	235	300	150	235	150	155	235	350	125	52	1020
11	170	270	300	165	270	165	170	270	400	180	75	1455
12	180	270	300	180	270	180	185	270	405	200	85	1730





直交轴齿轮箱 Bevel-helical Gear Units

三级传动 Three Stage

立式安装 Vertical

类型 B3.V Type B3.V

规格 13. 18 Sizes 13..18

B3SV B3HV B3DV

采用浸油润滑

With forced lubrication

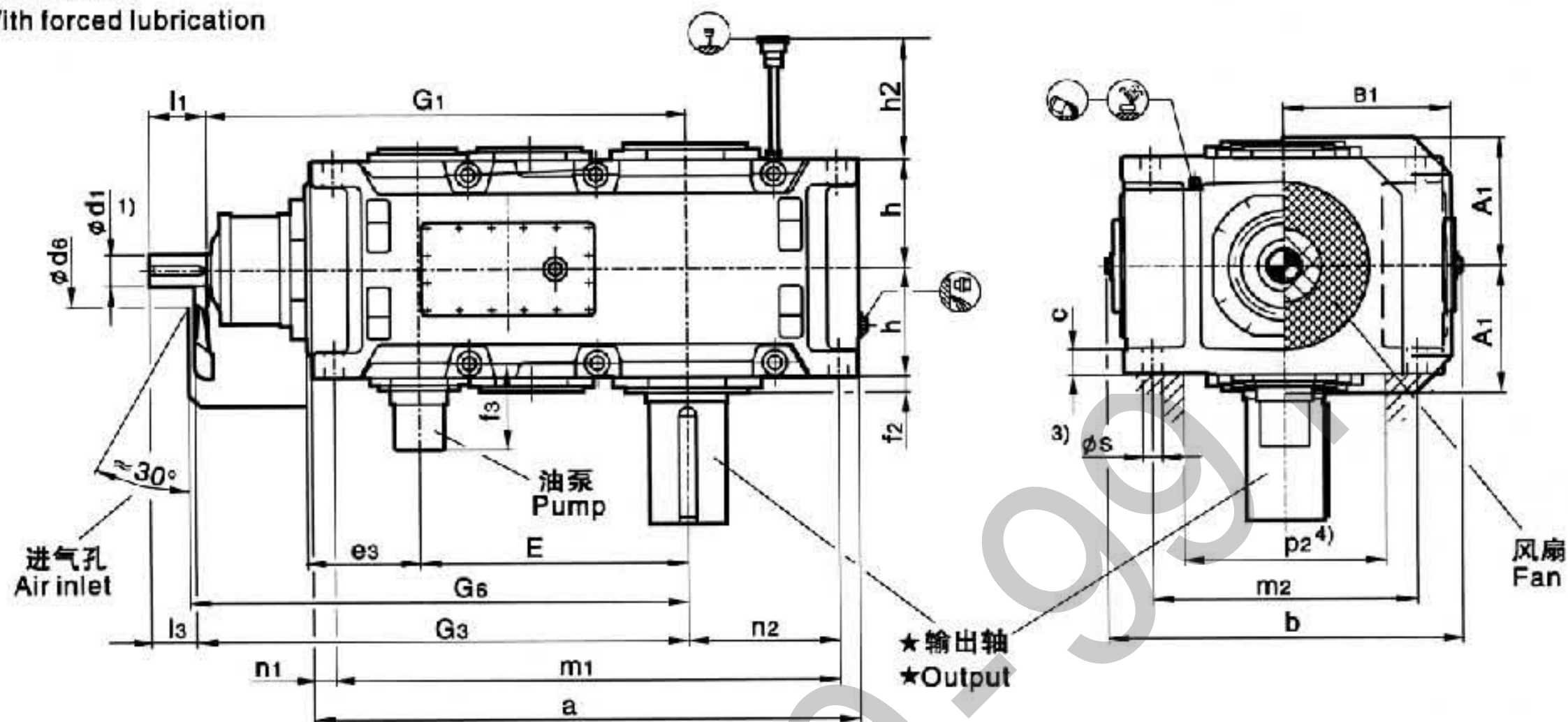

有关供油方式(强制润滑),参见第326-334页 Oil supply(forced lubrication),see pages 326-334.

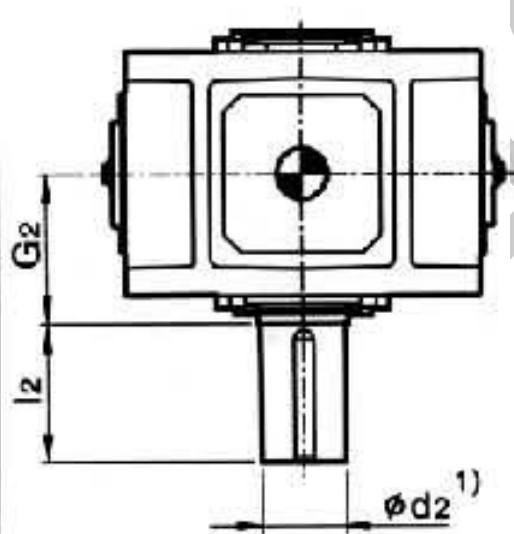
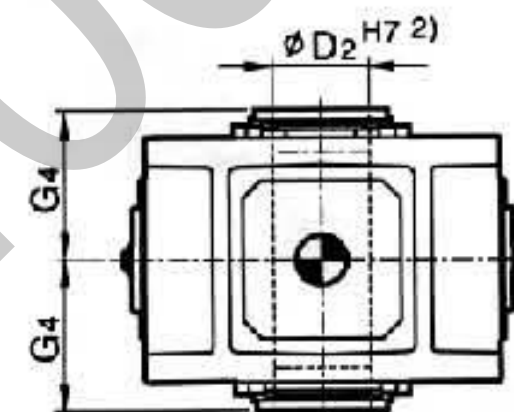
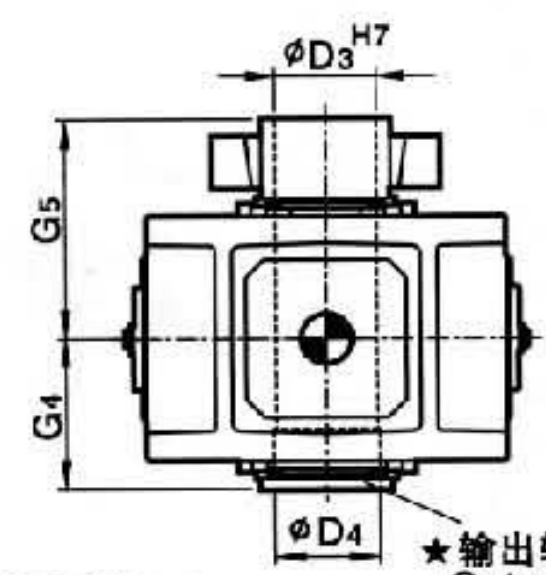
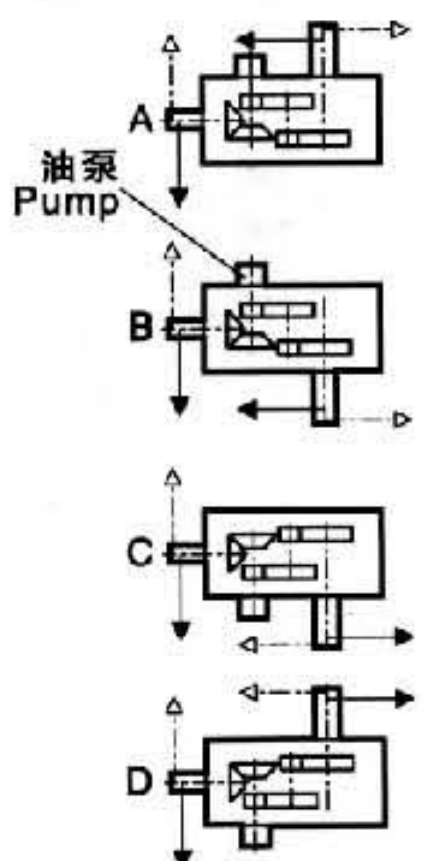
★ 输出轴 Output			布置形式 Design
<p>B3SV 实心轴 Solid shaft</p> 	<p>B3HV 空心轴 Hollow shaft</p> 	<p>B3DV 带胀紧盘的空心轴 Hollow shaft for shrink disk</p>  <p>布置形式A+D 根据用户要求供货 Design A+D on request</p>	

1)  $k_0 \leq \phi 50$   $m_2 > \phi 50$

有关平键 GB/T1095-1979 型和中心孔, 参见第 258~259 页。For parallel key GB/T1095-1979 and for centre hole, see page 258~259.

2) 键槽 GB/T1095-1979。Keyway GB/T 1095-1979.

3) 扭力支撑位于工作机侧。Torque support on driven machine side.

4) 有关油泵、油管和护盖的安装空间及确切尺寸, 请与我们联系。Space for pump, pipes and cover; for exact dimensions, please refer to us.



# 减速传动 · 当选泰兴

中国名牌



直交轴齿轮箱 Bevel-helical Gear Units

三级传动 Three Stage

立式安装 Vertical

类型 B3.V Type B3.V

规格 13...18 Sizes 13..18

规格 Size	尺寸 mm    Dimensions in mm																					
	输入轴    Input																					
	iN=12.5-45			iN=14-50			iN=16-56			iN=50-71			iN=56-80			iN=63-90			G1	G3		
	d1 <sup>1)</sup>	I1	I3	d1 <sup>1)</sup>	I1	I3	d1 <sup>1)</sup>	I1	I3	d1 <sup>1)</sup>	I1	I3	d1 <sup>1)</sup>	I1	I3	D1 <sup>1)</sup>	I1	I3				
13	80	165	130							60	140	105							1125	1160		
14							80	165	130							60	140	105	1195	1230		
15	90	165	130							70	140	105							1367	1402		
16				90	165	130							70	140	105				1413	1448		
17	110	205	165							80	170	130							1560	1600		
18				110	205	165							80	170	130				1620	1660		
19										根据用户需求供货 Onrequest												
20																						
21																						
22																						

规格 Size	尺寸 mm Dimensions in mm									
	齿轮箱 Gear units									
	a	A1	b	B1	c	d6	e3	E	f2	f3
13	1290	325	900	475	61±2	210	265	635	35	170
14	1430	325	900	475	61±2	210	265	705	35	170
15	1550	365	980	520	72±2	210	320	782	42	170
16	1640	365	980	520	72±2	210	320	808	42	170
17	1740	395	1110	570	81±2	230	370	860	42	170
18	1860	395	1110	570	81±2	230	370	920	42	170
19										
20					根据用户要求供货 Onrequest					
21										
22										

规格 Size	尺寸 mm Dimensions in mm								
	齿轮箱 Gear units								
	G6	h	h2	m1	m2	n1	n2	P2 <sup>1)</sup>	s
13	1180	272.5	300	1195	680	50	360	500	48
14	1250	272.5	300	1335	680	50	430	500	48
15	1420	310	340	1435	750	60	430	570	55
16	1470	310	340	1525	750	60	475	570	55
17	1620	340	380	1610	850	70	465	630	55
18	1680	340	380	1730	850	70	525	630	55
19									
20				根据用户要求供货 Onrequest					
21									
22									

规格 Size	尺寸mm Dimensions in mm									润滑油 Lubrication (L)	重量 Weight (kg)		
	输出轴 Output												
	B3SV			B3HV		B3DV							
	d2 <sup>1)</sup>	G2	I2	D2 <sup>1)</sup>	G4	D3	D4	G4	G5				
13	200	335	350	190	335	195	95	335	480	95	2260		
14	210	335	350	210	335	210	215	335	480	110	2815		
15	230	380	410	230	380	230	235	380	550	165	3540		
16	240	380	410	240	380	240	245	380	550	190	3765		
17	250	415	410	250	415	250	260	415	600	210	4760		
18	270	415	470	275	415	280	285	415	600	240	5240		
19						根据用户要求供货 Onrequest							
20													
21													
22													





直交轴齿轮箱 Bevel-helical Gear Units

四级传动 Four Stage

立式安装 Vertical

类型 B4.V Type B4.V

规格 5. 12 Sizes 5. 12

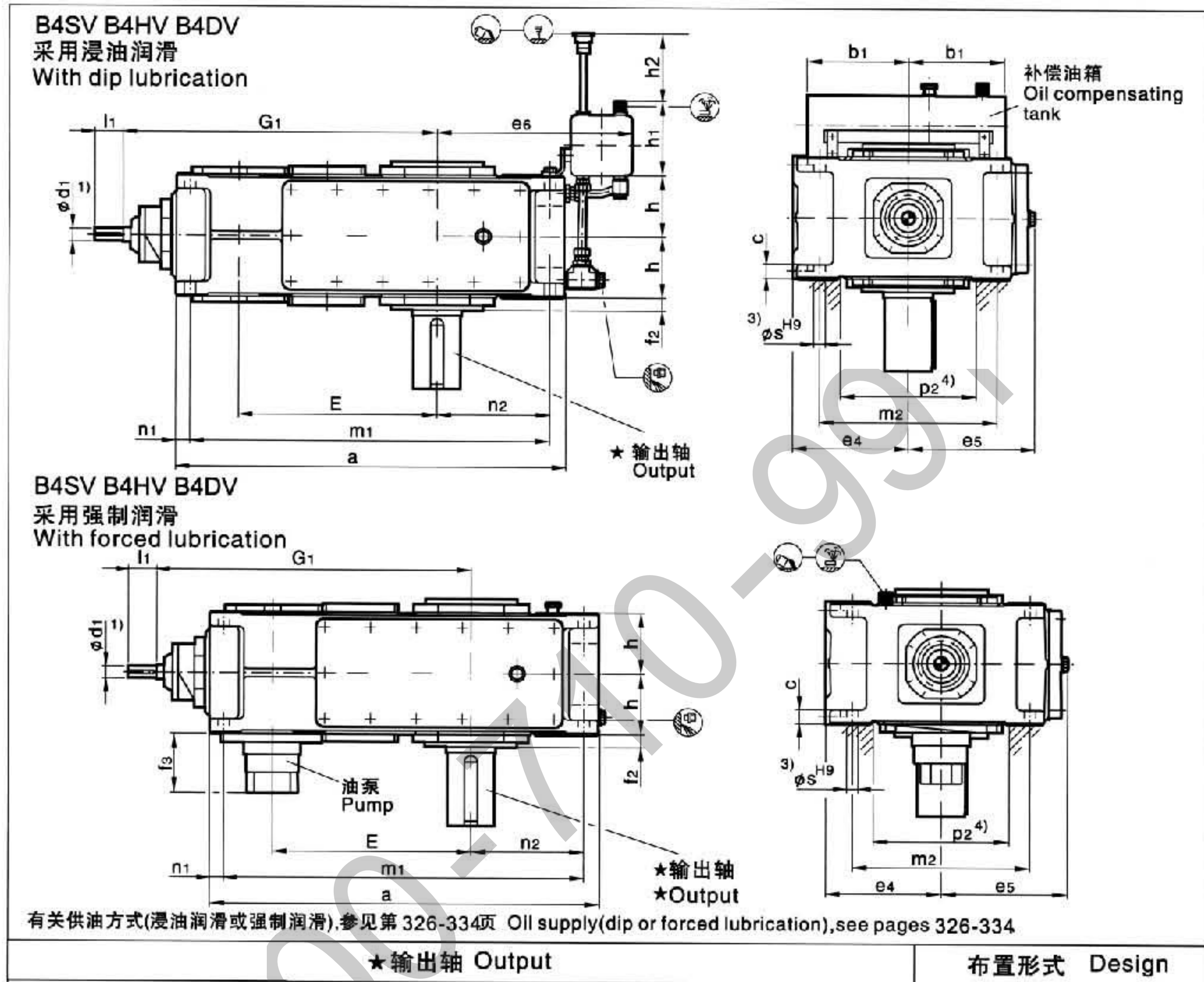

1)  $k_6 \leq \phi 50$   $m_6 > \phi 50$

有关平键 GB/T1095-1979 型和中心孔, 参见第 258~259 页。For parallel key GB/T1095-1979 and for centre hole, see page 258~259.

2) 键槽 GB/T1095-1979。Keyway GB/T 1095-1979.

3) 扭力支撑位于工作机侧。Torque support on driven machine side.

4) 有关油泵、油管和护盖的安装空间及确切尺寸, 请与我们联系。Space for pump, pipes and cover; for exact dimensions, please refer to us.



# 减速传动 · 当选泰兴

中国名牌



直交轴齿轮箱 Bevel-helical Gear Units 四级传动 Four Stage

立式安装 Vertical 类型 B4.V Type B4.V 规格 5. 12 Sizes 5.. 12

规格 Size	尺寸 mm Dimensions in mm								
	输入轴 Input								
	iN=80-180		iN=100-224		iN=200-315		iN=250-400		G1
	d1 <sup>1)</sup>	l1	d1 <sup>1)</sup>	l1	d1 <sup>1)</sup>	l1	d1 <sup>1)</sup>	l1	
5	28	55			20	50			615
6			28	55			20	50	650
7	30	70			25	60			725
8			30	70			25	60	770
9	35	80			28	60			840
10			35	80			28	60	890
11	45	100			35	80			1010
12			45	100			35	80	1080

规格 Size	尺寸 mm Dimensions in mm								
	齿轮箱 Gear units								
	a	b1	c	e4	e5	e6	E	f2	f3
5	690	240	30±1	230	252	385	405	28	200
6	770	240	30±1	230	252	425	440	28	200
7	845	240	36±1	280	292	425	495	30	120
8	950	240	36±1	280	302	485	540	32	120
9	1000	330	45±1.5	320	342	560	580	32	120
10	1100	330	45±1.5	320	342	610	630	32	120
11	1200	330	54±1.5	380	402	595	705	35	130
12	1355	330	54±1.5	380	410	680	775	35	130

规格 Size	尺寸 mm Dimensions in mm									
	齿轮箱 Gear units									
	h	h1	h2	h3	m1	m2	n1	n2	p2	s
5	127.5	205	190	240	630	360	30	175	270	24
6	127.5	205	190	240	710	360	30	220	270	24
7	150	205	165	250	775	430	35	215	330	28
8	150	205	165	250	880	430	35	275	330	28
9	185	275	205	330	920	490	40	260	370	36
10	185	275	205	330	1020	490	40	310	370	36
11	215	275	240	340	1100	600	50	295	440	40
12	215	275	240	340	1255	600	50	380	440	40

规格 Size	尺寸mm Dimensions in mm									润滑油 Lubrication		重量 Weight (kg)
	输出轴 Output									浸油润滑 Dip lubrication (L)	强制润滑 Forced lubrication (L)	
	B4SV			B4HV		B4DV						
	d2 <sup>1)</sup>	G2	l2	D2 <sup>2)</sup>	G4	D3	D4	G4	G5			
5	100	165	210	95	165	100	100	165	240	36	15	335
6	110	165	210	105	165	110	110	165	240	40	16	385
7	120	195	210	115	195	120	120	195	280	60	30	555
8	130	195	250	125	195	130	130	195	285	70	35	655
9	140	235	250	135	235	140	145	235	330	110	60	890
10	160	235	300	150	235	150	155	235	350	130	67	1025
11	170	270	300	165	270	165	170	270	400	180	75	1485
12	180	270	300	180	270	180	185	270	405	195	85	1750





直交轴齿轮箱 Bevel-helical Gear Units

四级传动 Four Stage

立式安装 Vertical

类型 B4.V Type B4.V

规格 13. 18 Sizes 13. 18

B4SV B4HV B4DV

采用浸油润滑

With dip lubrication

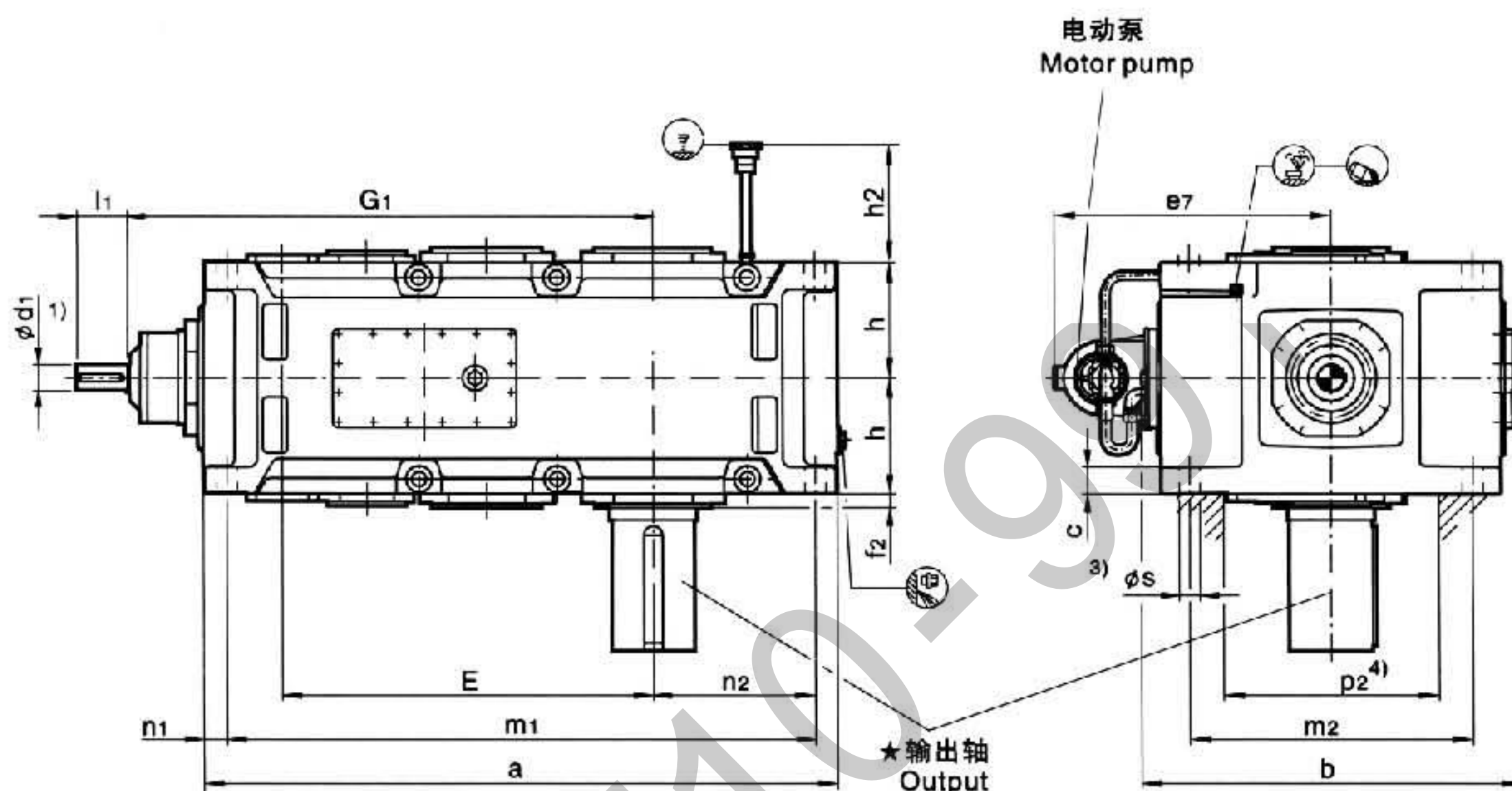

有关供油方式(强制润滑),参见第 326-334 页 Oil supply(forced lubrication),see pages 326-334

★输出轴 Output			布置形式 Design
<p>B4SV 实心轴 Solid shaft</p>	<p>B4HV 空心轴 Hollow shaft</p>	<p>B4DV 带胀紧盘的空心轴 Hollow shaft for shrink disk</p> <p>布置形式 A+ D Design A+D on request</p>	

1)  $k_s \leq \phi 50$   $m_s > \phi 50$

有关平键 GB/T1095-1979 型和中心孔, 参见第 258~259 页。For parallel key GB/T1095-1979 and for centre hole, see page 258~259.

2) 键槽 GB/T1095-1979。Keyway GB/T 1095-1979.

3) 扭力支撑位于工作机侧。Torque support on driven machine side.

4) 有关油泵、油管和护盖的安装空间及确切尺寸, 请与我们联系。Space for pump, pipes and cover; for exact dimensions, please refer to us.



# 减速传动 · 当选泰兴

中国名牌



直交轴齿轮箱 Bevel-helical Gear Units 四级传动 Four Stage

立式安装 Vertical 类型 B4.V Type B4.V

规格 13. 18 Sizes 13. 18

规格 Size	尺寸 mm    Dimensions in mm												G <sub>1</sub>
	输入轴    Input												
	i <sub>N</sub> = 80 – 180		i <sub>N</sub> = 90 – 200		i <sub>N</sub> = 100 – 224		i <sub>N</sub> = 200 – 315		i <sub>N</sub> = 224 – 355		i <sub>N</sub> = 250 – 400		
	d <sub>1</sub> <sup>1)</sup>	l <sub>1</sub>	d <sub>1</sub> <sup>1)</sup>	l <sub>1</sub>	d <sub>1</sub> <sup>1)</sup>	l <sub>1</sub>	d <sub>1</sub> <sup>1)</sup>	l <sub>1</sub>	d <sub>1</sub> <sup>1)</sup>	l <sub>1</sub>	d <sub>1</sub> <sup>1)</sup>	l <sub>1</sub>	
13	55	110					40	100					1170
14					55	110					40	100	1240
15	70	135					50	110					1402
16			70	135					50	110			1448
17	70	135					50	110					1450
18			70	135					50	110			1510
19							根据用户要求供货  On request						
20													
21													
22													

规格 Size	尺寸 mm Dimensions in mm													
	齿轮箱 Gear units													
	a	b	c	e <sub>7</sub>	E	f <sub>2</sub>	h	h <sub>2</sub>	m <sub>1</sub>	m <sub>2</sub>	n <sub>1</sub>	n <sub>2</sub>	P <sub>2</sub>	s
13	1395	900	61 ± 2	695	820	35	272.5	300	1300	680	50	360	500	48
14	1535	900	61 ± 2	695	890	35	272.5	300	1440	680	50	430	500	48
15	1680	980	72 ± 2	735	987	42	310	340	1565	750	60	430	570	55
16	1770	980	72 ± 2	735	1033	42	310	340	1655	750	60	475	570	55
17	1770	1110	81 ± 2	795	1035	42	340	374	1640	850	70	465	630	55
18	1890	1110	81 ± 2	795	1095	42	340	374	1760	850	70	525	630	55
19														
20							根据用户要求供货 On request							
21														
22														

规格 Size	尺寸mm      Dimensions in mm									润滑油 Lubrication (L)	重量 Weight (kg)			
	输出轴      Output													
	B4SH			B4HV		B4DV								
	d <sub>2</sub> <sup>1)</sup>	G <sub>2</sub>	l <sub>2</sub>	D <sub>2</sub> <sup>2)</sup>	G <sub>4</sub>	D <sub>3</sub>	D <sub>4</sub>	G <sub>4</sub>	G <sub>5</sub>					
13	200	335	350	190	335	190	195	335	480	130	2280			
14	210	335	350	210	335	210	215	335	480	150	2605			
15	230	380	410	230	380	230	235	380	550	200	3435			
16	240	380	410	240	380	240	245	380	550	235	3765			
17	250	415	410	250	415	250	260	415	600	215	4460			
18	270	415	470	275	415	280	285	415	600	250	4930			
19						根据用户要求供货 On request								
20														
21														
22														





# 齿轮箱 Gear Units

C 型轴端中心孔, 符合 GB145-1985 标准 Centre Holes, Form C in Shaft Ends GB145-1985

## C型中心孔 Form C

锥孔, 带一段直孔和护锥沉孔 Tapped hole, with straight running face and counterbore

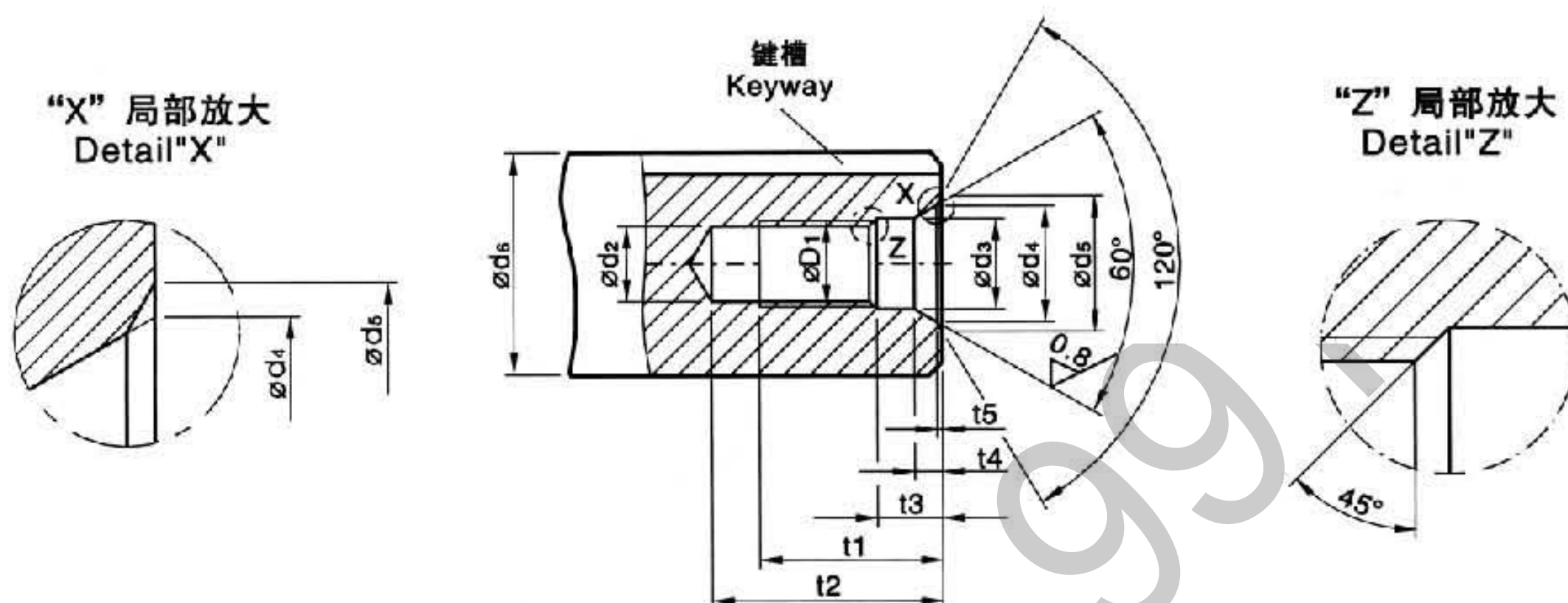

推荐尺寸 Recommended diameters		C型 From C											
d5 <sup>1)</sup>													
大于 above	至 to	C 中心孔 C- Centering	d <sub>1</sub>	d <sub>2</sub>	d <sub>3</sub>	d <sub>4</sub>	d <sub>5</sub>	t <sub>1</sub> +2	t <sub>2</sub>		t <sub>3</sub> +1	t <sub>4</sub> ≈	t <sub>5</sub> ≈
									min.	max.			
mm		mm											
16	21	C 6	M6	5	6.4	9.6	10.5	16	20	22	5	2.8	0.4
21	24	C 8	M8	6.8	8.4	12.2	13.2	19	25	28	6	3.3	0.4
24	30	C 10	M10	8.5	10.5	14.9	16.3	22	30	34	7.5	3.8	0.6
30	38	C 12	M12	10.2	13	18.1	19.8	28	37	42	9.5	4.4	0.7
38	50	C 16	M16	14	17	23	25.3	36	45	50	12	5.2	1.0
50	85	C 20	M20	17.5	21	28.4	31.3	42	53	59	15	6.4	1.3
85	130	C 24	M24	21	25	34.2	38	50	63	68	18	8	1.6
130*	225*	C 30	M30*	26.5	31	44	48	60	77	83	17	11	1.9
225*	320*	C 36	M36*	32	37	55	60	74	93	99	22	15	2.3
220*	500*	C 42	M42*	37.5	43	65	71	84	105	111	26	19	2.7

1) 工件加工后最终尺寸 1) Diameter of the finished work piece

\* ) 不是根据GB145-1985确定的尺寸 \*) Dimensions not acc. to GB145-1985



# 减速传动 · 当选泰兴

中国名牌



齿轮箱 Gear Units

选择 ISO 配合精度 Selection of ISO fits

平键和键槽 Parallel keys and keyways

选择 ISO 配合精度 Selection of ISO fits				
选择 ISO 配合精度 Selection of ISO fits	轴 shaft d		轴公差 Shaft tolerance	孔公差 Bore tolerance
	大于 Above mm	至 To mm		
轴公差根据 OMITER 标准确定 Shaft tolerance acc. To OMITER standard		50	k6	H7
	50		m6	

对于重载工件条件，如带载反向回转，建议采用比较紧密的配合，轮毂键槽宽度亦应选择 ISO P9 公差等级。

For heavy-duty operating conditions, e.g. reversing under load, it is recommended that a tighter fit and for the hub keyway width the ISO P9 tolerance is selected.

平键 Parallel keys						
平键紧固方式，采用无锥度联接。 Drive type fastening without taper action	直径 Diameter d		宽度1) Width 1) b 1) mm	高度 Height h mm	轴键槽深度 Depth of key- way in shaft t <sub>1</sub> mm	轮毂键槽深度 Depth of key- way in hub d + t <sub>2</sub> GB/T1095- 1979 mm
	大于 Above mm	至 To mm				
平键和键槽根据 GB/T1095-1979 标准确定 Parallel key and keyway acc. to GB/T1095-1979	17	22	6	6	3.5	d + 2.8
	22	30	8	7	4	d + 3.3
	30	38	10	8	5	d + 3.3
	38	44	12	8	5	d + 3.3
	44	50	14	9	5.5	d + 3.8
	50	58	16	10	6	d + 4.3
	58	65	18	11	7	d + 4.4
	65	75	20	12	7.5	d + 4.9
	75	85	22	14	9	d + 5.4
	85	95	25	14	9	d + 5.4
	95	110	28	16	10	d + 6.4
	110	130	32	18	11	d + 7.4
	130	150	36	20	12	d + 8.4
	150	170	40	22	13	d + 9.4
	170	200	45	25	15	d + 10.4
	200	230	50	28	17	d + 11.4
	230	260	56	32	20	d + 12.4
	260	290	63	32	20	d + 12.4
	290	330	70	36	22	d + 14.4
	330	380	80	40	25	d + 15.4
	380	440	90	45	28	d + 17.4

- 1) 重载工作条件下轮毂平键键槽宽度 b 的公差带应按 ISO JS9 或 ISO P9 确定。
- 1) The tolerance zone for the hub keyway width b for parallel keys is ISO JS9, or ISO P9 for heavy-duty operating conditions.

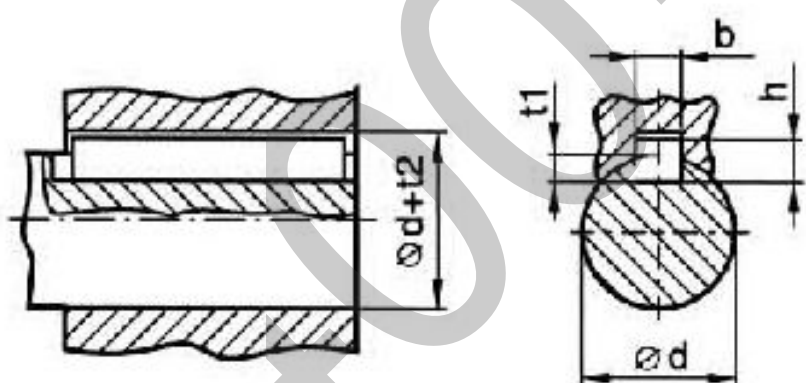



## 齿轮箱 Gear Units

## 帶漲緊盤的空心軸 Hollow Shaft For Shrink Disk

类型 H2,H3,H4,B3,B4 Type H2,H3,H4,B3,B4

规格 3...26 Sizes 3...26

X = 要求预留的力矩扳手空间

X = Space required for torque wrench

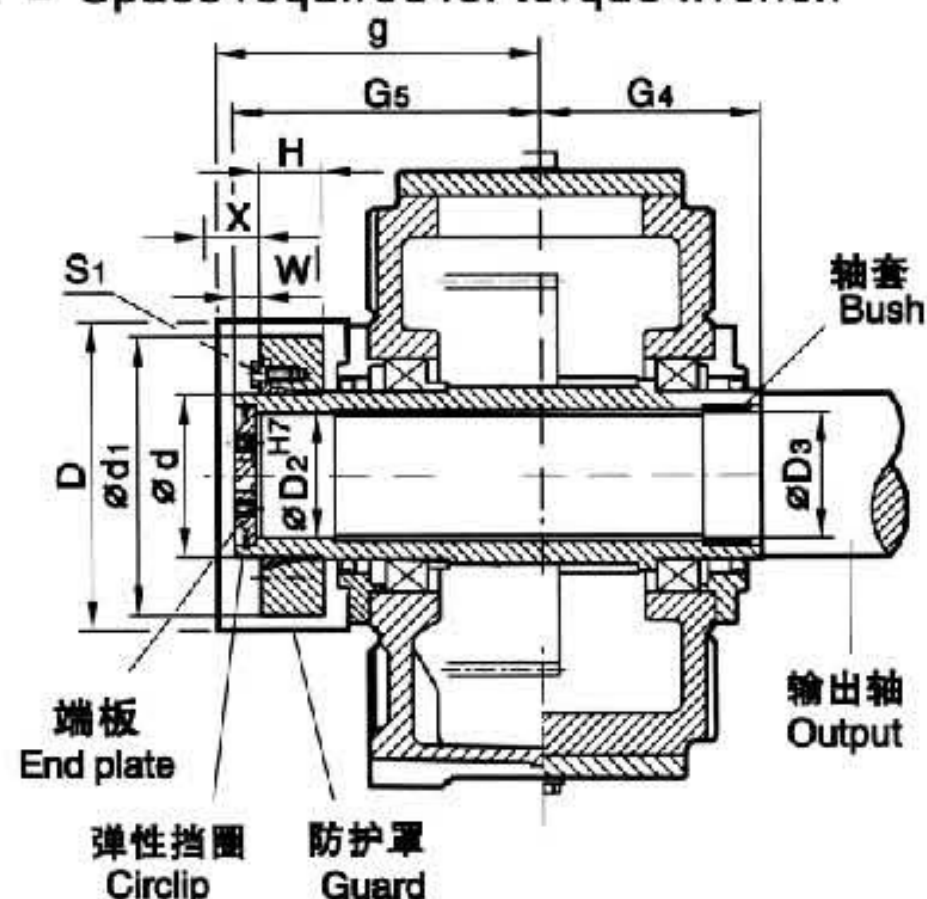

用于胀紧盘联接的工作机驱动轴。

工作机表面不得沾有机油或润滑脂。

**Driven machine shaft for shrink disk connection** Driven machine shaft must be free of oil or grease

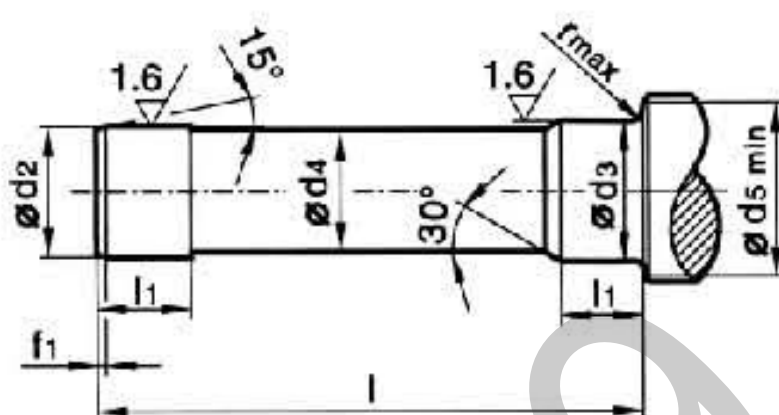

工作驱动轴的c型中孔(通孔)由GB145-1985确定。  
Driven machine shaft with centre hole form C  
(tapped hole) acc. to GB145-1985

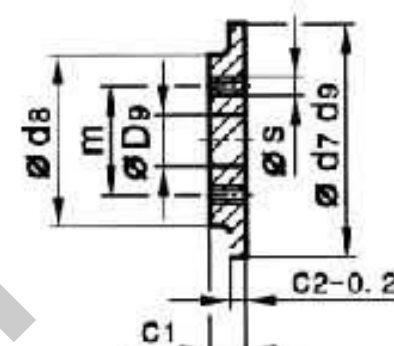

端板  
End plate

类型 H2,H3,H4,B3,B4    Type H2,H3,H4,B3,B4

齿轮 箱规 格 Gear units size	工作机驱动轴 <sup>2)</sup> Driven machine shaft								端板 End plate								弹性 挡圈 Ring Circlip	空心轴 Hollow shaft				胀紧盘 <sup>1)</sup> Shrink disk					螺钉 Screw
	d <sub>2</sub>	d <sub>3</sub>	d <sub>4</sub>	d <sub>5</sub>	f <sub>1</sub>	l	1 <sub>1</sub>	r	c <sub>1</sub>	c <sub>2</sub>	d <sub>7</sub>	d <sub>8</sub>	D <sub>9</sub>	m	s	数量 Qty.	GB89/ 3.2-86	D <sub>2</sub>	D <sub>3</sub>	G <sub>4</sub>	G <sub>5</sub>	类型 Type	d	d <sub>1</sub>	H	W	s <sub>1</sub>
	mm																mm										
3	70 g <sub>8</sub>	70 g <sub>8</sub>	69.5	80	4	286	38	2	17	7	75	55	22	40	M8	2	75x2.5	70	70	125	180	90-32	90	155	38	20	M 10
4	85 g <sub>6</sub>	85h <sub>8</sub>	84.5	95	4	326	48	2	17	7	90	70	22	50	M8	2	90 x 3	85	85	140	205	110-32	110	185	49	20	M 12
5	100 g <sub>6</sub>	100h <sub>8</sub>	99.5	114	5	383	53	2	20	8	105	80	26	55	M10	2	105 x 4	100	100	165	240	125-32	125	215	53	20	M 12
6	110 g <sub>6</sub>	110h <sub>8</sub>	109.5	124	5	383	58	3	20	8	115	85	26	60	M10	2	115 x 4	110	110	165	240	140-32	140	230	58	20	M 14
7	120 g <sub>6</sub>	120h <sub>8</sub>	119.5	134	5	453	68	3	20	8	125	90	26	65	M12	2	125 x 4	120	120	195	280	155-32	155	263	62	23	M 14
8	130 g <sub>6</sub>	130h <sub>8</sub>	129.5	145	6	458	73	3	20	8	135	100	26	70	M12	2	135 x 4	130	130	195	285	165-32	165	290	68	23	M 16
9	140 g <sub>6</sub>	145m <sub>8</sub>	139.5	160	6	539	82	4	23	10	150	110	33	80	M12	2	150 x 4	140	145	235	330	175-32	175	300	68	28	M 16
10	150 g <sub>6</sub>	155m <sub>8</sub>	149.5	170	6	559	92	4	23	10	160	120	33	90	M12	2	160 x 4	150	155	235	350	200-32	200	340	85	28	M 16
11	165 f <sub>6</sub>	170m <sub>8</sub>	164.5	185	7	644	112	4	23	10	175	130	33	90	M12	2	175 x 4	165	170	270	400	220-32	220	370	103	30	M 20
12	180 f <sub>6</sub>	185m <sub>8</sub>	179.5	200	7	649	122	4	23	10	190	140	33	100	M16	2	190 x 4	180	185	270	405	240-32	240	405	107	30	M 20
13	190 f <sub>6</sub>	195m <sub>8</sub>	189.5	213	7	789	137	5	23	10	200	150	33	110	M16	2	200 x 4	190	195	335	480	260-32	260	430	119	30	M 20
14	210 f <sub>6</sub>	215m <sub>8</sub>	209.5	233	8	784	147	5	28	14	220	170	33	130	M16	2	220 x 5	210	215	335	480	280-32	280	460	132	30	M 20
15	230 f <sub>6</sub>	235m <sub>8</sub>	229.5	253	8	899	157	5	28	14	240	180	39	140	M16	2	240 x 5	230	235	380	550	300-32	300	485	140	35	M 24
16	240 f <sub>6</sub>	245m <sub>8</sub>	239.5	263	8	899	157	5	28	14	250	190	39	150	M20	2	250 x 5	240	245	380	550	320-32	320	520	140	35	M 24
17	250 f <sub>6</sub>	260m <sub>8</sub>	249.5	278	8	982	177	5	30	14	265	200	39	150	M20	2	265 x 5	250	260	415	600	340-32	340	570	155	35	M 24
18	280 f <sub>6</sub>	285m <sub>8</sub>	279.5	306	9	982	177	5	30	14	290	210	39	160	M20	2	290 x 5	280	285	415	600	360-32	360	590	162	35	M 24
19	285 f <sub>6</sub>	295m <sub>8</sub>	284.5	316	9	1100	187	5	32	15	300	220	39	170	M24	2	300 x 5	285	295	465	670	380-32	380	640	166	40	M 27
20	310 f <sub>6</sub>	315m <sub>8</sub>	309.5	336	9	1100	187	5	32	15	320	230	39	180	M24	2	320 x 6	310	315	465	670	390-32	390	650	166	40	M 27
21	330 f <sub>6</sub>	335m <sub>8</sub>	329	358	9	1160	205	5	40	20	340	250	45	190	M24	2	340 x 6	330	335	490	715	420-32	420	670	186	45	M 27
22	340 f <sub>6</sub>	345m <sub>8</sub>	339	368	9	1170	215	5	40	20	350	260	45	200	M24	2	350 x 6	340	345	490	725	440-32	440	720	194	45	M 27
23	根据用户要求供货 On request																										
24																											
25																											
26																											

1) 胀紧盘不在我们的供货范围之内。如有需要的话, 请另行订货。

Shrink disk does not belong to our scope of supply. Please order separately, if required.

2) 工作机驱动轴材质:60或强度更高的钢。根据用户要求,胀紧盘可布置在工作机侧。工作机驱动轴尺寸函索即复。

Material of driver machine shaft:60 or higher strength.Shrink disk on machine side on request.Shrink disk is supplied as loose item.Dimensions of machine shaft on request.



# 减速传动 · 当选泰兴

中国名牌



齿轮箱 Gear Units

带胀紧盘联接的空心轴 Hollow shafts for shrink disks

类型 B2D Type B2D

规格 2 18 Sizes 2 .. 18

X = 要求预留的力矩扳手空间  
X = Space required for torque wrench

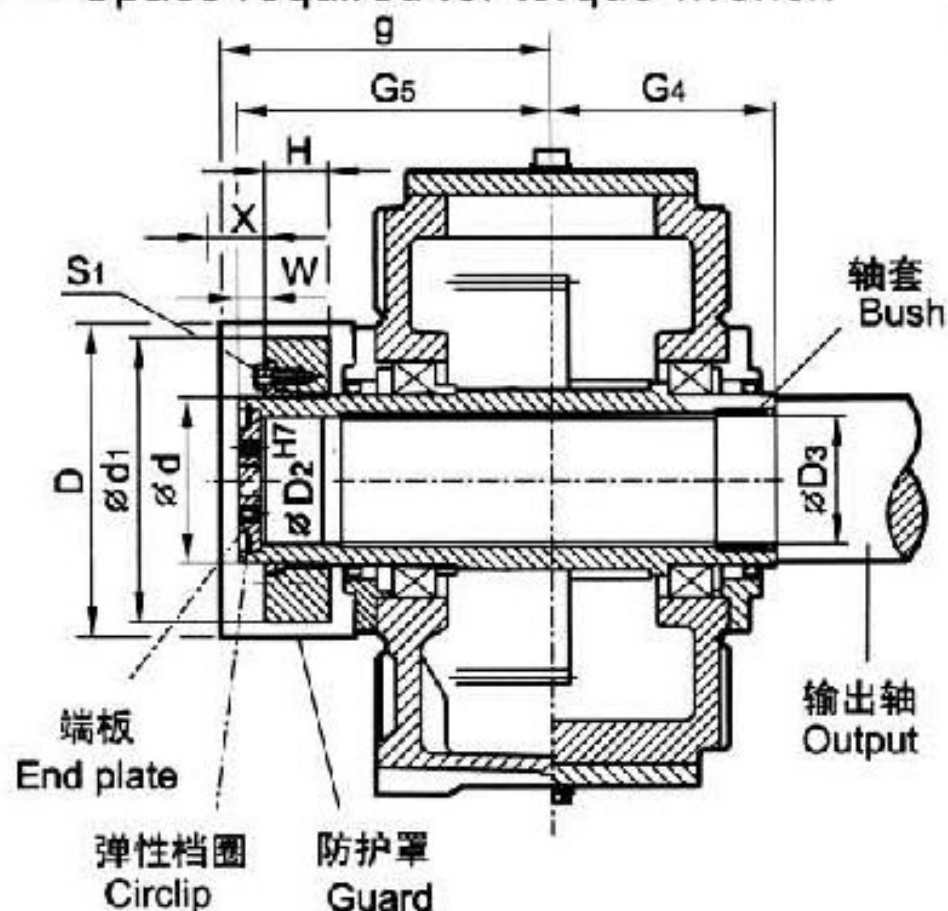

用于胀紧盘联接的工作机驱动轴。  
工作机表面不得沾有机油或润滑脂。  
Driven machine shaft for shrink disk connection. Driven machine shaft must be free of oil or grease.

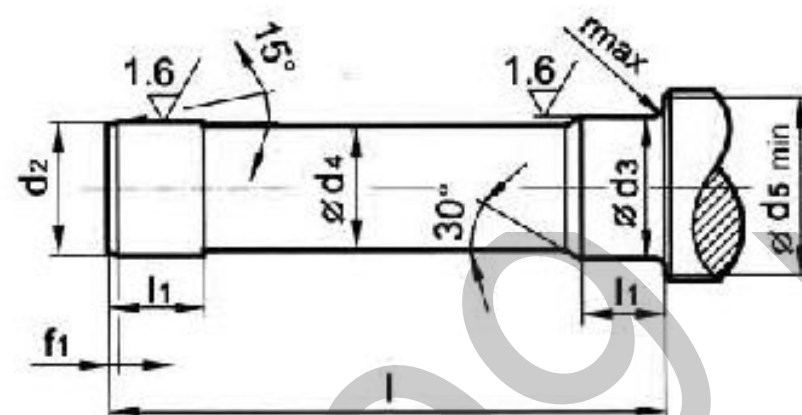

工作驱动轴的c型中孔 (通孔) 由GB145-1985确定。  
Driven machine shaft with centre hole form C (tapped hole) acc. to GB145-1985

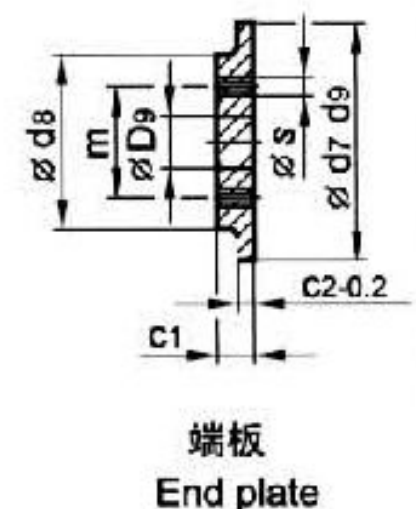

端板  
End plate

类型 B2D																														Type B2D									
齿轮箱规格 Gear units size	工作机驱动轴2) Driven machine shaft								端板 End plate								弹性挡圈 Ring Circlip		空心轴 Hollow shaft				胀紧盘1) Shrink disk				螺钉 Screw		防护罩 Guard										
	d2	d3	d4	d5	f1	l	l1	r	c1	c2	d7	d8	d9	m	s	数量 Qty.	Gb89/ 3.2-86	D2	D3	G4	G5	类型 Type	d	d1	H	W	s1	D	g										
	mm																mm																						
	2	60 g6	60 g6	59.5	70	3	300	36	2	13	6	65	47	22	35	M6	2	65X2.5	80	60	135	180	80-32	80	141	31	16	M10	180	200									
3	70 g6	70 h6	69.5	80	4	326	38	2	17	7	75	55	22	40	M8	2	75X2.5	70	70	145	200	90-32	90	155	38	20	M10	200	220										
4	85 g6	85 h6	84.5	95	4	386	48	2	17	7	90	70	22	50	M8	2	90X3	85	85	170	235	110-32	110	185	49	20	M12	235	250										
5	100 g6	100 h6	99.5	114	5	453	53	2	20	8	105	80	26	55	M10	2	105X4	100	100	200	275	125-32	125	215	53	20	M12	275	285										
6	110 g6	110 h6	109.5	124	5	453	58	3	20	8	115	85	26	60	M10	2	15X4	110	110	200	275	140-32	140	230	58	20	M14	285	285										
7	120 g6	120 h6	119.5	134	5	533	68	3	20	8	125	90	26	65	M12	2	125X4	120	120	235	320	155-32	155	263	62	23	M14	330	335										
8	130 g6	130 h6	129.5	145	6	538	73	3	20	8	135	100	26	70	M12	2	135X4	130	130	235	325	165-32	165	290	68	23	M16	340	340										
9	140 g6	145 m6	139.5	160	6	609	82	4	23	10	150	110	33	80	M12	2	150X4	140	145	270	365	175-32	175	300	68	28	M16	360	380										
10	150 g6	155 m6	149.5	170	6	629	92	4	23	10	160	120	33	90	M12	2	160X4	150	155	270	385	200-32	200	340	85	28	M16	395	400										
11	165 f6	170 m6	164.5	185	7	744	112	4	23	10	175	130	33	90	M12	2	175X4	165	170	320	450	220-32	220	370	103	30	M20	435	470										
12	180 f6	185 m6	179.5	200	7	749	122	4	23	10	190	140	33	100	M16	2	190X4	180	185	320	455	240-32	240	405	107	30	M20	450	470										
14	210 f6	215 m6	209.5	233	8	894	147	5	28	14	220	170	33	130	M16	2	220X5	210	215	390	535	280-32	280	460	132	30	M20	525	555										
16	240 f6	245 m6	239.5	263	8	1039	157	5	28	14	250	190	39	150	M20	2	250X5	240	245	450	620	320-32	320	520	140	35	M24	595	645										
18	280 f6	285 m6	279.5	306	9	1177	177	5	30	14	290	210	39	160	M20	2	290X5	280	285	510	700	360-32	360	590	162	35	M24	635	725										

1) 胀紧盘不在我们的供货范围之内。如果需要的话, 请另行订货。

Shrink disk does not belong to our scope of supply. Please order separately, if required.

2) 工作机驱动轴材质: 60 或强度更高的钢。根据用户要求, 胀紧盘可布置在工作机侧。工作机驱动轴尺寸函索即复。

Material of driver machine shaft: 60 or higher strength. Shrink disk on machine side on request. Shrink disk is supplied as loose item. Dimensions of machine shaft on request.





齿轮箱 Gear Units

带平键联接的空心轴 Hollow Shafts for Parallel Key Connections

类型 H2,H3,H4,B3,B4 Type H2,H3,H4,B3,B4

规格 2. 18 Sizes 2. 18

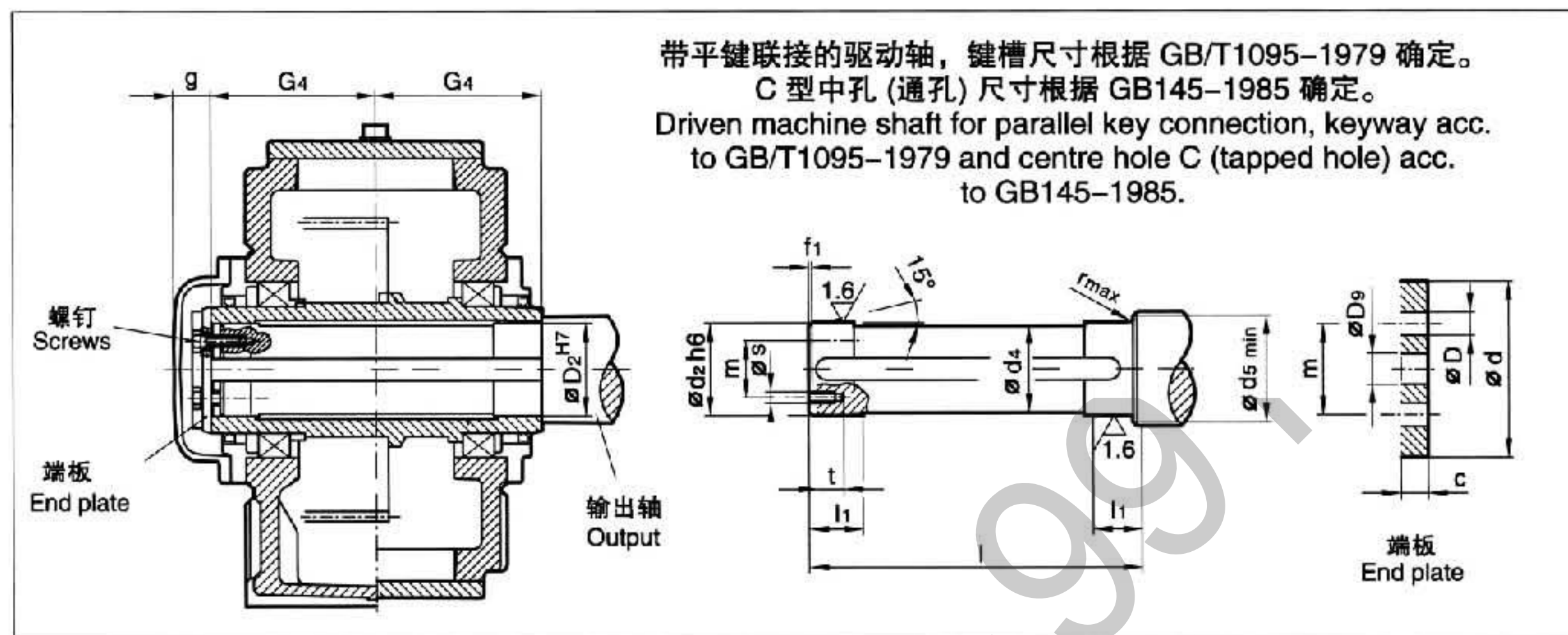

类型 H2,H3,H4,B3,B4    Type H2,H3,H4,B3,B4																			
齿轮箱 规格 Gear units size	工作机驱动轴 <sup>1)</sup> Driven machine shaft									端板 End plate					螺钉 Screw		空心轴 Hollow shaft		
	d2	d4	d5	f1	l	l1	r	s	t	c	D	D9	d	m	规格Size	数量 Qty.	D2	G4	9
	mm																mm		
3	65	64.5	73	4	248	30	1.2	M 10	18	8	11	18	78	45	M 10 x 25	2	65	125	35
4	80	79.5	88	4	278	35	1.2	M 10	18	10	11	22	100	60	M 10 x 25	2	80	140	35
5	95	94.5	105	5	328	40	1.6	M 10	18	10	11	26	120	70	M 10 x 25	2	95	165	40
6	105	104.5	116	5	328	45	1.6	M 10	18	10	11	26	120	70	M 10 x 25	2	105	165	40
7	115	114.5	126	5	388	50	1.6	M 12	20	12	13.5	26	140	80	M 12 x 30	2	115	195	40
8	125	124.5	136	6	388	55	2.5	M 12	20	12	13.5	26	150	85	M 12 x 30	2	125	195	40
9	135	134.5	147	6	467	60	2.5	M 12	20	12	13.5	33	160	90	M 12 x 30	2	135	235	45
10	150	149.5	162	6	467	65	2.5	M 12	20	12	13.5	33	185	110	M 12 x 30	2	150	235	45
11	165	164.5	177	7	537	70	2.5	M 16	28	15	17.5	33	195	120	M 16 x 40	2	165	270	45
12	180	179.5	192	7	537	75	2.5	M 16	28	15	17.5	33	220	130	M 16 x 40	2	180	270	45
13	190	189.5	206	7	667	80	3	M 16	28	18	17.5	33	230	140	M 16 x 40	2	190	335	45
14	210	209.5	226	8	667	85	3	M 16	28	18	17.5	33	250	160	M 16 x 40	2	210	335	45
15	230	229.5	248	8	756	100	3	M 20	38	25	22	39	270	180	M 20 x 55	4	230	380	60
16	240	239.5	258	8	756	100	3	M 20	38	25	22	39	280	180	M 20 x 55	4	240	380	60
17	250	249.5	270	8	826	110	4	M 20	38	25	22	39	300	190	M 20 x 55	4	250	415	60
18	275	274.5	295	9	826	120	4	M 20	38	25	22	39	330	210	M 20 x 55	4	275	415	60

1) 工作机驱动轴材质: 60 或强度更高的钢。平键不在我们的供货范围之内。如果需要的话, 请另行订货。

Material of driven machine shaft: 60 or higher strength. Parallel key does not belong to our scope of supply

Please order separately, if required.



# 减速传动 · 当选泰兴

中国名牌



齿轮箱 Gear Units

带平键联接的空心轴 Hollow Shafts for Parallel Key Connections

类型 B2H Type B2H

规格 2. 18 Sizes 2. 18

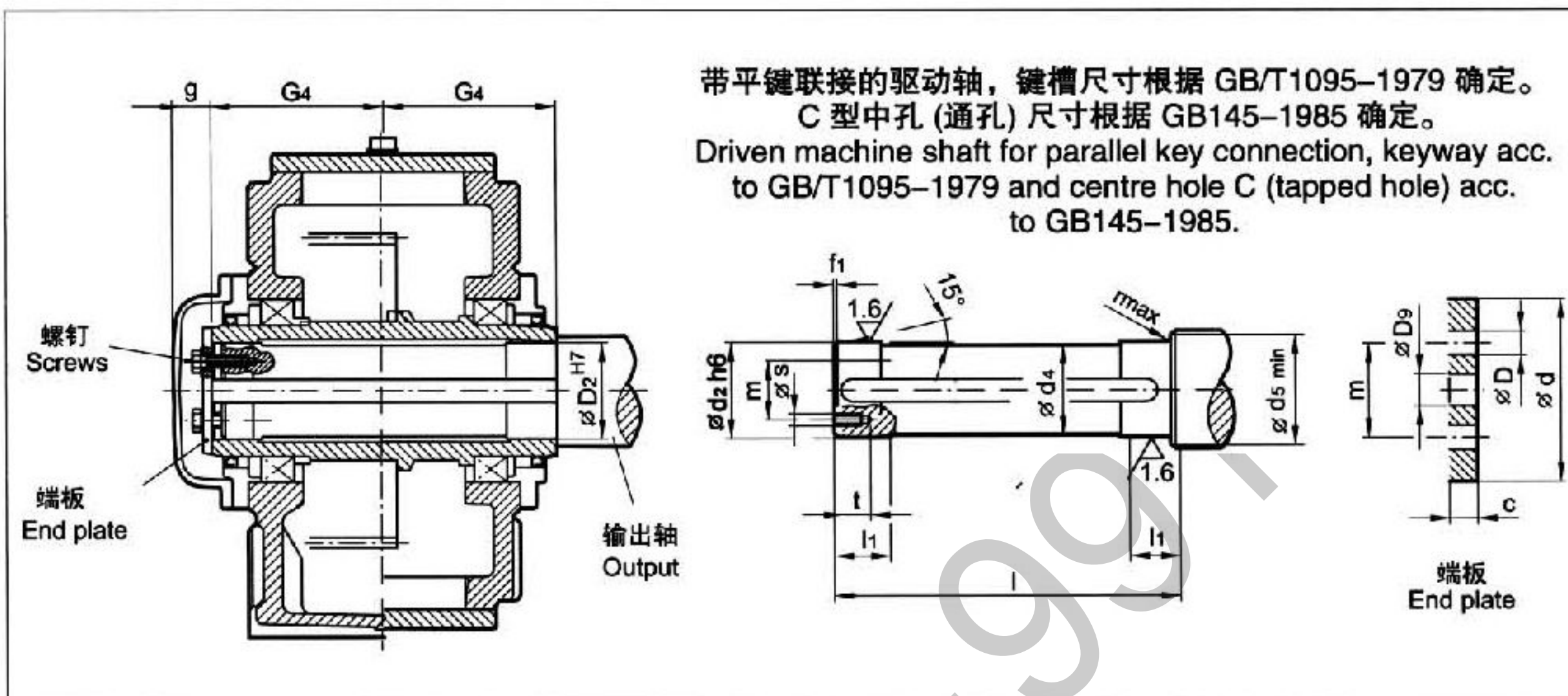

类型 B2H																				Type B2H									
齿轮箱 规格 Gear units size	工作机驱动轴1) Driven machine shaft									端板 End plate					螺钉 Screw		空心轴 Hollow shaft												
	d2	d4	d5	f1	l	l1	r	s	t	c	D	D9	d	m	规格 Size	数量 Qty	D2	G4	g										
	mm																mm												
2	55	54.5	63	3	268	30	1.2	M8	15	8	9	18	70	40	M8X20	2	55	135	35										
3	65	64.5	73	4	288	30	1.2	M10	18	8	11	18	78	45	M10X25	2	65	145	35										
4	80	79.5	88	4	338	35	1.2	M10	18	10	11	22	100	60	M10X25	2	80	170	35										
5	95	94.5	105	5	398	40	1.6	M10	18	10	11	26	120	70	M10X25	2	95	200	40										
6	105	104.5	116	5	398	45	1.6	M10	18	10	11	26	120	70	M10X25	2	105	200	40										
7	115	114.5	126	5	468	50	1.6	M12	20	12	13.5	28	140	80	M12X30	2	115	235	40										
8	125	124.5	136	6	468	55	2.5	M12	20	12	13.5	26	150	85	M12X30	2	125	235	40										
9	135	134.5	147	6	537	60	2.5	M12	20	12	13.5	33	160	90	M12X30	2	135	270	45										
10	150	149.5	162	6	537	65	2.5	M12	20	12	13.5	33	185	110	M12X30	2	150	270	45										
11	165	164.5	177	7	637	70	2.5	M16	28	15	17.5	33	195	120	M16X40	2	165	320	45										
12	180	179.5	192	7	637	75	2.5	M16	28	15	17.5	33	220	130	M16X40	2	180	320	45										
14	210	209.5	226	8	777	85	3	M16	28	18	17.5	33	250	160	M16X40	2	210	390	45										
16	240	239.5	258	8	896	100	3	M20	38	25	22	39	280	180	M20X55	4	240	450	60										
18	275	274.5	295	9	1016	120	4	M20	38	25	22	39	330	210	M20X55	4	275	510	60										

1) 工作机驱动轴材质: 60 或强度更高的钢。平键不在我们的供货范围之内。如果需要的话, 请另行订货。

Material of driven machine shaft: 60 or higher strength. Parallel key does not belong to our scope of supply. Please order separately, if required.





齿轮箱 Gear Units 冷却盘管 Cooling Coils 卧式安装 Horizontal 规格 1..26 Sizes 1..26  
类型 H.H, H.M, B..H,B.M Types H.H, H.M, B.H, B.M

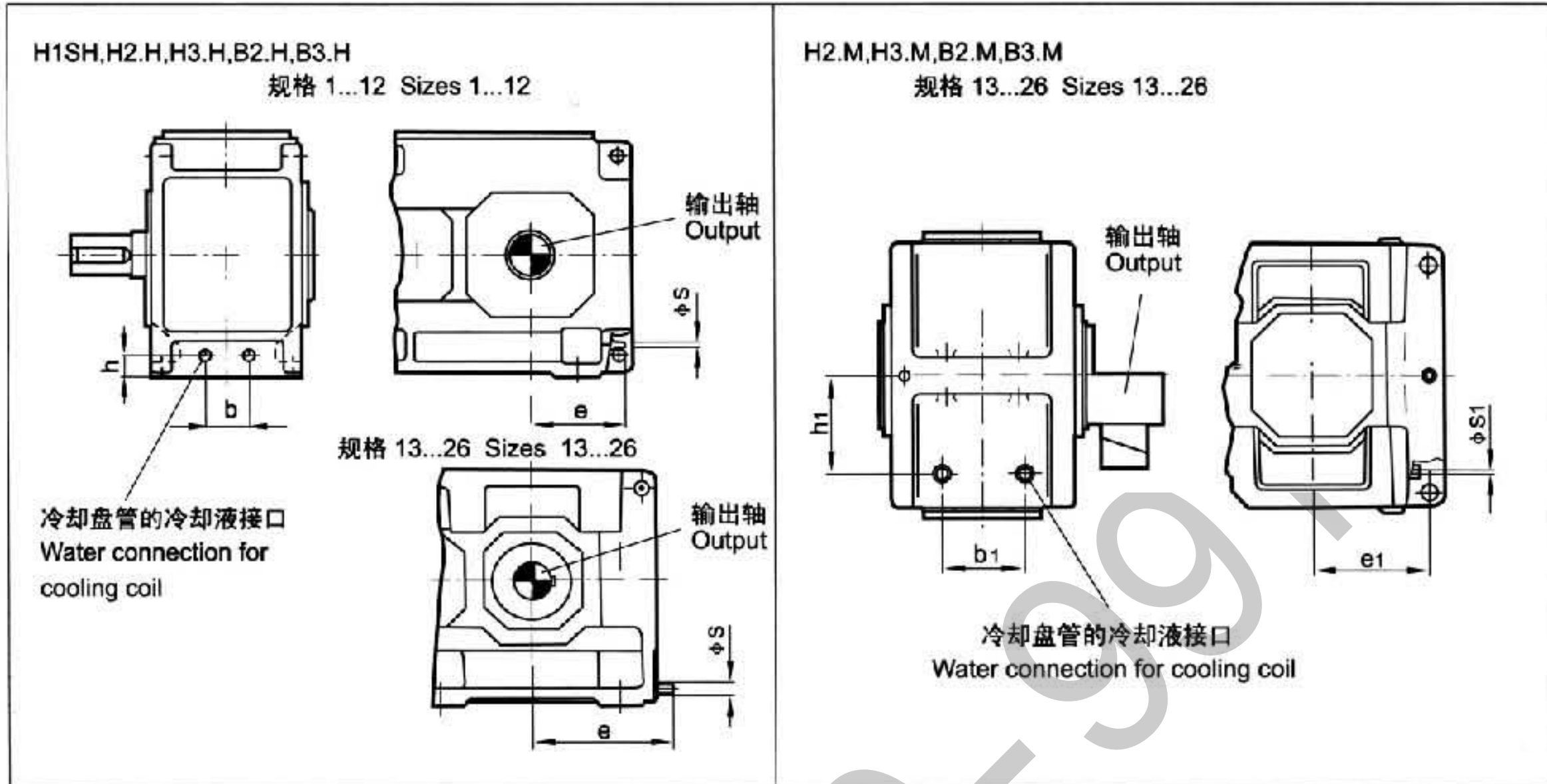

规格 Size	类型 H1SH Type H1SH					类型 H2.H/B3.H Type H2.H/B3.H					类型 H3.H Type H3.H					类型 B2.H Type B2.H				
	b mm	e mm	h mm	s	1)	b mm	e mm	h mm	s	1)	b mm	e mm	h mm	s	1)	b mm	e mm	h mm	s	1)
1	30	150	45	G1/4	4											64	125	40	G1/4	4
2				-											-	78	130	40	G1/4	4
3	48	205	74	G1/2	4	34	130	55	G1/2	4					-	58	140	52	G1/4	4
4	-			-		34	155	60	G1/2	4					-	74	160	54	G1/2	4
5	88	270	90	G1/2	4	68	170	64	G1/2	4	70	175	60	G1/2	4	130	175	62	G1/2	8
6				-		70	215	68	G1/2	4	70	220	68	G1/2	4	120	220	68	G1/2	4
7	124	310	135	G1/2	4	100	210	83	G1/2	4	80	210	83	G1/2	4	140	210	80	G1/2	8
8	-			-		100	270	83	G1/2	4	80	270	83	G1/2	4	140	270	80	G1/2	4
9	116	385	110	G1/2	8	140	245	110	G1/2	8	150	245	107	G1/2	4	232	245	110	G1/2	8
10				-		100	295	95	G1/2	8	90	295	95	G1/2	4	150	295	90	G1/2	8
11	146	425	130	G1/2	8	110	275	95	G1/2	8	200	275	115	G1/2	8	312	275	115	G1/2	8
12				-		200	360	109	G1/2	8	200	360	115	G1/2	8	300	360	115	G1/2	8
13	152	480	150	G1/2	8	252	455	116	G1/2	8	252	460	116	G1/2	8	324	460	116	G1/2	8
14				-		252	525	116	G1/2	8	252	530	116	G1/2	8	324	530	116	G1/2	8
15	172	560	130	G1/2	8	290	535	119	G1/2	8	290	540	119	G1/2	8	396	540	119	G1/2	8
16				-		290	580	119	G1/2	8	290	585	119	G1/2	8	396	585	119	G1/2	8
17	202	600	145	G1/2	8	340	575	134	G1/2	8	300	580	134	G1/2	8	468	580	134	G1/2	8
18				-		340	635	134	G1/2	8	300	640	134	G1/2	8	468	640	134	G1/2	8
19	根据用户要求供货 On request					根据用户要求供货 On request					根据用户要求供货 On request									
20-26																				

规格 Size	类型 H2.M/B3.Type H2.M/B3.M					类型 H3.Type H3.M					类型 B2.Type B2.M				
	b <sub>1</sub> mm	e <sub>1</sub> mm	h <sub>1</sub> mm	s <sub>1</sub>	1)	b <sub>1</sub> mm	e <sub>1</sub> mm	h <sub>1</sub> mm	s <sub>1</sub>	1)	b <sub>1</sub> mm	e <sub>1</sub> mm	h <sub>1</sub> mm	s <sub>1</sub>	1)
13	252	335	300	G1/2	8	252	335	300	G1/2	8	324	335	300	G1/2	8
14	252	405	300	G1/2	8	252	405	300	G1/2	8	324	405	300	G1/2	8
15	290	395	335	G1/2	8	290	395	340	G1/2	8	396	390	345	G1/2	8
16	290	440	335	G1/2	8	290	440	340	G1/2	8	396	435	345	G1/2	8
17	340	425	380	G1/2	8	300	425	380	G1/2	8	324	425	395	G1/2	8
18	340	485	380	G1/2	8	300	485	380	G1/2	8	324	485	395	G1/2	8
19-26	根据用户要求供货 On request					根据用户要求供货 On request									

1) 冷却液需要量 (l/min)

Required cooling water quantity (l/min)

冷却盘管适用于淡水、海水和半咸水。

Cooling coil suitable for fresh, sea and brackish



# 减速传动 · 当选泰兴

中国名牌



齿轮箱 Gear Units

冷却盘管 Cooling Coils

立式安装 Vertical

类型 H V, B. V Types H V, B. V 规格 1 .26 Sizes 1 .26

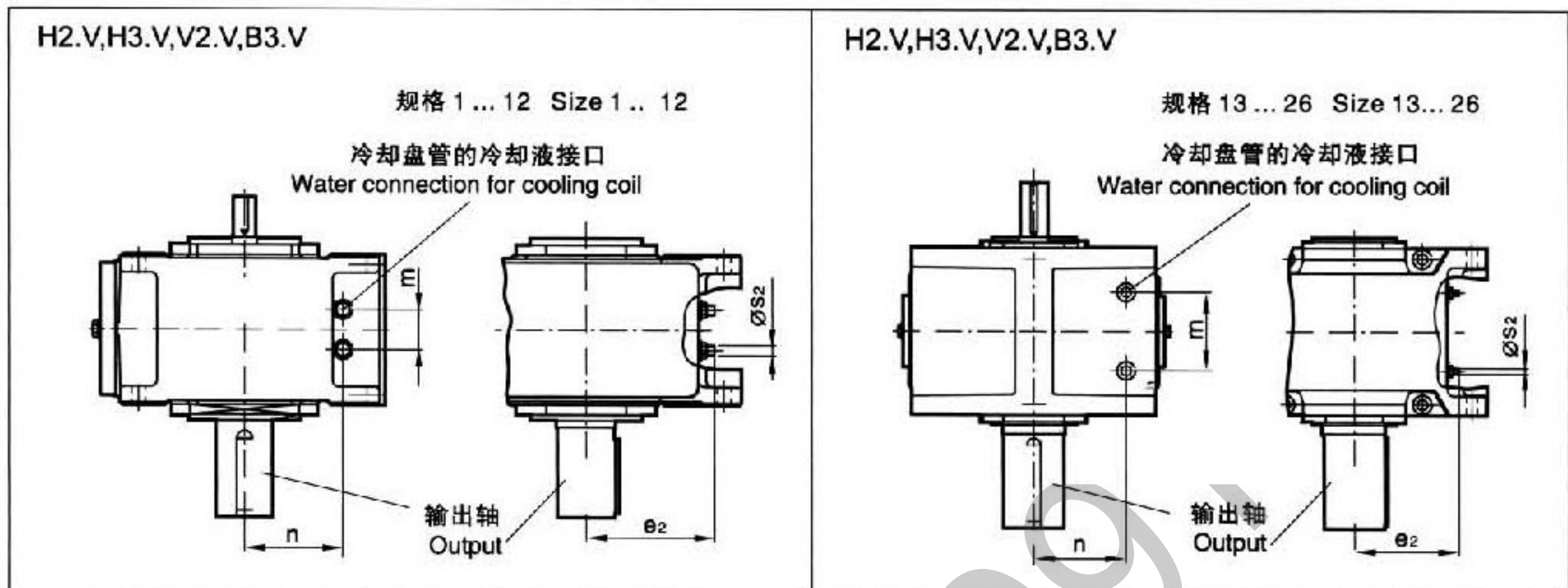

规格 Size	类型 H2.V/B.V Type H2.V/B3.V					类型 H3.V Type H3.V					类型 B2.V Type B2.V				
	m mm	n mm	Ø2 mm	s2	1)	m mm	n mm	Ø2 mm	S2	(1)	m mm	n mm	Ø2 mm	s2	(1)
1	-	-	-	-	-	-	-	-	-	-	64	90	125	G 1/4	4
2	-	-	-	-	-	-	-	-	-	-	78	105	130	G 1/4	4
3	34	120	130	G 1/2	4	-	-	-	-	-	58	123	140	G 1/2	4
4	34	140	155	G 1/2	4	-	-	-	-	-	74	146	160	G 1/2	4
5	68	166	170	G 1/2	4	70	170	175	G 1/2	4	130	168	175	G 1/2	8
6	70	182	215	G 1/2	4	70	161	220	G 1/2	4	120	162	220	G 1/2	4
7	100	197	210	G 1/2	4	80	197	210	G 1/2	4	140	200	210	G 1/2	8
8	100	197	270	G 1/2	4	80	197	270	G 1/2	4	140	200	270	G 1/2	4
9	140	210	245	G 1/2	8	150	213	245	G 1/2	4	232	210	245	G 1/2	8
10	100	225	295	G 1/2	8	90	225	295	G 1/2	4	150	230	295	G 1/2	8
11	110	285	275	G 1/2	8	200	265	275	G 1/2	8	312	265	275	G 1/2	8
12	200	271	380	G 1/2	8	200	265	360	G 1/2	8	300	265	360	G 1/2	8
13	252	300	335	G 1/2	8	252	300	335	G 1/2	8	324	300	335	G 1/2	8
14	252	300	405	G 1/2	8	252	300	405	G 1/2	8	324	300	405	G 1/2	8
15	290	335	395	G 1/2	8	290	340	395	G 1/2	8	396	345	390	G 1/2	8
16	290	335	440	G 1/2	8	290	340	440	G 1/2	8	396	345	435	G 1/2	8
17	340	380	425	G 1/2	8	300	380	425	G 1/2	8	324	395	425	G 1/2	8
18	340	380	485	G 1/2	8	300	380	485	G 1/2	8	324	395	485	G 1/2	8
19 - 26	根据用户要求供货 On request					根据用户要求供货 On request					-				

冷却盘管适用于 Cooling coil for														
类型 Types	规格 Size	浸油润滑 Dip lubrication				法兰泵强制润滑 Forced lubrication with flanged on pump				电动泵强制润滑 Forced lubrication with motor pump				
		适用布置形式 for design				适用布置形式 for design				适用布置形式 for design				
		A	B	C	D	A	B	C	D	A	B	C	D	
WH2.V	4	X	X	X	X	—	—	—	—					
	5—12	X	X	X	X	—	X	—	X					
	13—18	—	—	—	—	—	X	—	X					
WH3. V	5—12	X	X	X	X	—	X	—	X					
	13—18	—	—	—	—	—	X	—	X					
WB2.V	4	X	X	X	X	—	—	—	—			根据用户要求供货 On request		
	5—12	X	X	X	X	X	X	—	—					
	13—18	—	—	—	—	X	X	—	—					
WB3.V	4	X	X	X	X	—	—	—	—					
	5—12	X	X	X	X	—	—	X	X					
	13—18	—	—	—	—	—	—	X	X					

X = 可供货 x = Possible variants

1) 冷却液需要量 (l/min) Required cooling water quantity (l/min)

冷却盘管适用于淡水、海水和半咸水。 Cooling coil suitable for fresh, sea and brackish.





齿轮箱 Gear Units 润滑油供给方式可选方案 Oil Supply for

类型 H2 ... H4, B2...B4 Types H2... H4, B2...B4

规格 1..18立式安装 Sizes 1..18Vertical

各种润滑油供给方式 Oil supply variants

立式安装齿轮箱所用的各种润滑油供给方式列于表1

Oil supply variants for vertical gear units can be derived from table 1

表1 Table 1				
类型 <sup>1)</sup> Types	规格Size	浸油润滑 Dip lubrication	法兰泵强制润滑 Forced lubrication, flanged on pump	电动泵强制润滑 Forced lubrication, motor pump
WH2.V	4 5 ...12 13 ...18	X X	- X X	- - -
WH3.V	5 ...12 13 ...18	X -	X X	X X
WH4.V	7 ...12 13 ...18	X -	X -	X X
WB2.V	4 5 ...12 13 ...18	X X -	- X X	- X X
WB3.V	4 5 ...12 13 ...18	X X -	- X X	- X X
WB4.V	5 ...12 13 ...18	X	X -	X X

X=可供货 X=Possible variants

1) 采用实心轴、带储油管的齿轮箱所用的各种润滑油供给方式见281页表14。

1) For possible variants for gear units with solid shaft and oil retaining tube, see page281, table 14.

**推荐供油方式 Preferred order:**

规格 6 号（含）以下各型：浸油润滑，规格 7 号以上各型：强制润滑

up to size 6: dip lubrication from size 7 up: forced lubrication

**对各种润滑油供给方式的说明 Notes on the individual oil supply variants**

**浸油润滑Dip lubrication:**

当用浸油润滑时，所用需要润滑的零部件均需浸在润滑油液中。

附带的补偿油箱用于储藏涨溢的油液。

选择依据参见275页。

in case of dip lubrication, all parts to be lubricated are lying in the oil.

an oil compensating tank has been fitted for oil ex-pansion.

criteria for selection, see page 275

**强制润滑 Forced lubrication:**

当采用强制润滑时，所有未浸在润滑油液中的零部件均通过一个法兰联接油泵或单独的电动油泵进行飞溅润滑。

选择依据参见 276~280页。

In case of forced lubrication, all parts which are not lying in oil are splash lubricated by means of a flanged-on pump or by a separate motor pump. Criteria for selection, see pages 276~280



# 减速传动 · 当选泰兴

中国名牌



齿轮箱 Gear Units 浸油润滑方式 Dip Lubrication for

类型 H2 ... H4, B2...B4 Types H2... H4, B2...B4

规格 1... 12立式安装 Sizes 1...12Vertical

当选用浸油润滑方式时, 应满足下列要求: a)最大输入转速 $n_1$ , 参见表2; b)允许油温参见表3。

For the design with dip lubrication the following criteria have to be observed:

a)Maximum input speed  $n_1$ , See table 2. b)Permissible oil temperatures, see table 3.

表2 Table2

规格 Size	类型 Types											
	H2.V		H3.V		H4.V		B2.V		B3.V		B4.V	
	$i_N$	$n_{1max}$	$i_N$	$n_{1max}$	$i_N$	$n_{1max}$	$i_N$	$n_{1max}$	$i_N$	$n_{1max}$	$i_N$	$n_{1max}$
1	-	-	-	-	-	-	5-6.3 7.1-8 9-18	1200 1500 1800	-	-	-	-
2	-	-	-	-	-	-	5-5.6 6.3-8 9-10 11.2-18	1000 1200 1500 1800	-	-	-	-
3	6.3-7.1 8-10 11.2-22.4	1200 1500 1800	-	-	-	-	5-7.1 8-9 10-12.5 14-18	1000 1200 1500 1800	20-71	1800	-	-
4	6.3-10 11.2-12.5 14-22.4	1200 1500 1800	-	-	-	-	5-5.6 6.3-7.1 8-9 10-11.2	750 900 1000 1200	12.5-71	1800	-	-
5	6.3-9 10-12.5 14-16 18-22.4	1000 1200 1500 1800	25-90	1800	-	-	6.3-7.1 8-9 10-11.2	750 900 1000	12.5-71	1800	80-315	1800
6	8-11.2 12.5-16 18-20 22.4-28	1000 1200 1500 1800	31.5-112	1800	-	-	9 10-11.2 12.5-14	750 900 1000	16-90	1800	100-400	1800
7	6.3-7.1 8-9 10-11.2 12.5-16 18-22.4	750 900 1000 1200 1500	25-90	1800	100-355	1800	8-10 11.2	750 900	12.5-25 28-71	1500 1800	80-315	1800
8	8-9 10-11.2 12.5-14 16-20 22.4-28	750 900 1000 1200 1500	31.5-112	1800	125-450	1800	11.2-12.5 14	750 900	16-31.5 35.5-90	1500 1800	100-400	1800
9	6.3-7.1 8-10 11.2-22.4	1200 1500 1800	25-90	1800	100-355	1800	5-5.6 6.3-7.1 8-10 11.2	900 1000 1200 1500	12.5-71	1800	80-315	1800
10	8-9 10-12.5 14-28	1200 1500 1800	31.5-112	1800	125-450	1800	6.3-7.1 8-9 10-12.5 14	900 1000 1200 1500	16-90	1800	100-400	1800
11	6.3-7.1 8-10 11.2-12.5 14-22.4	1000 1200 1500 1800	25-90	1800	100-355	1800	5.6-6.3 7.1-8 9-10 11.2	750 900 1000 1200	12.5-22.4 25-71	1500 1800	80-315	1800
12	8-9 10-12.5 14-16 18-28	1000 1200 1500 1800	31.5-112	1800	125-450	1800	7.1-8 9-10 11.2-12.5 14	750 900 1000 1200	16-28 31.5-90	1500 1800	100-400	1800

$n_1$ 和 $i_N$ 值不在表2所列范围内的齿轮箱必须采用强制润滑方式。

Gear units with  $n_1$  and  $i_N$  which are not listed in table 2 must be designed for forced lubrication

表3 Table3

40℃以下的ISO - VG粘度 mm <sup>2</sup> /s (cst) Viscosity ISO - VG at 40 °C in mm <sup>2</sup> /s(cst)	浸油允许极限温度,℃ Permissible temperature limit in℃ for dip lubrication	
	矿物油 Mineral oil	合成油 Synthetic oil
VG 220	-15	-25
VG 320	-12	-25
VG 460	-9	-25

若油温低于表中所列数值, 则必须对润滑油进行加热。

If the temperatures are below the values as listed in the table, the oil must be heated.

当采用浸油润滑时, 油温不得低于所用润滑油的倾点。

In case of dip lubrication, the oil temperature must not blow the pour point of the selected oil.





平行轴齿轮箱 Helical Gear Units

强制润滑方式 Forced Lubrication for

类型 H2 ... H4

Types H2... H4

规格 5... 18

立式安装 Sizes 5...18 Vertical

表4 Table 4

40 °C 以下的 ISO – VG粘度, mm <sup>2</sup> /s (cSt) Viscosity ISO – VG at 40 °C in mm <sup>2</sup> /s (cSt)	强制润滑允许极限温度℃ Permissible temperature limit in °C for forced feed lubrication			
	矿物油 Mineral oil		合成油 Synthetic oil	
	最低 min	最高 max	最低 min	最高 max
VG 220	10	80	0	90
VG 320	15	90	5	100
VG 460	20	95	10	105

强制润滑:

当使用强制润滑时, 工作粘度不得超过 1800cSt。最低工作粘度不得小于 25cSt。当油温低于表 4 所列的数值时, 必须提供浸油润滑 方式, 或者对润滑油进行加热。

Forced lubrication:

In case of forced lubrication, the operating Viscosity 1800 cSt must not be exceeded during starting. A minimum operating viscosity of 25 cSt must be ensured. If the temperatures are below the values as listed in table 4, dip Lubrication has to be provided or the oil must be heated.

表5 Table 5

表5 Table5								
立式安装平行轴 齿轮箱采用法兰泵 Assignment of flanged-on pumps to vertical helical gear units								
类型 Types	n <sub>1</sub> 1/min	齿轮箱规格 Gear units size		法兰泵规格 Flanged-on pumps size	齿轮箱规格 Gear units size			法兰泵规格 Flanged-on Pump size
		5,7,9,11	6,8,10,12		13,15,17	14	16,18	
		速比 Ratio i <sub>N</sub>			速比 Ratio i <sub>N</sub>			
H2.V 1)	750 – 1800	6.3–22.4	8 – 28	KSW1	6.3–22.4	8 – 28	7 1–25	KSW2
H3.V 1)	1201 – 1800	25–35.5	31.5–45	KSW2	22.4–35.5	28 – 45	25 – 40	KSW3
		40 – 71	50 – 90	KSW3	40 – 71	50 – 90	45 – 80	KSW4
		80 – 90	100 – 112	*	80 – 90	100 – 112	90 – 100	*
	901 – 1200	25 – 50	31.5–63	KSW3	22.4–25	28–31.5	25 – 28	KSW3
		56 – 90	71 – 112	*	28 – 45	35.5–56	31.5–50	KSW4
					50 – 90	63 – 112	56 – 100	*
	750 – 900	25–35.5	31.5–45	KSW3	22.4–35.5	28 – 45	25 – 40	KSW4
40 – 90		50 – 112	*	40 – 90	50 – 112	45 – 100	*	
H4.V 1)	1201 – 1800	100 – 180	125 – 224	KSW3	100 – 355	125 – 450	112 – 400	*
		200 – 335	250 – 450	*				
	901 – 1200	100 – 125	125 – 160	KSW3				
		140 – 335	180 – 450	*				
	750 – 900	100 – 335	125 – 450	*				
* = 所需电动泵,参见表7 *=Motor pump require,see table 7								

1) 布置形式 B, D.

Design BD.



# 减速传动 · 当选泰兴

中国名牌



平行轴齿轮箱 Helical Gear Units

强制润滑方式 Forced Lubrication for

类型 H2 ... H4 Types H2... H4

规格 5... 18立式安装 Sizes 5...18Vertical

表6 Table6

立式安装平行轴齿轮箱采用法兰泵 Assignment of flanged-on pumps to vertical helical gear units								
类型 Types	n1 1/min	齿轮箱规格 Gear units size		法兰泵规格 Flanged-on pump size	齿轮箱规格 Gear units size			法兰泵规格 Flanged-on Pump size
		5,7,9,11	6,8,10,12		13,15,17	14	16,18	
		速比 Ratio iN			速比 Ratio iN			
H2.V 1)	750 – 1800	6.3–22.4	8 – 28	KSW1	6.3–22.4	8 – 28	7 1–25	KSW2
H3.V 1)	1201 – 1800	25–40	31.5–50	KSW2	22.4–50	28 – 63	25 – 56	KSW3
		45 – 90	56– 112	KSW3	56–90	71 – 112	63 – 90	KSW4
							100	*
	901 – 1200	25 – 56	31.5–71	KSW3	22.4–31.5	28–40	25 – 35.5	KSW3
		63 – 90	80 – 112	*	35.5 – 56	45–71	40–63	KSW4
					63 – 90	80– 112	71 – 100	*
	750 – 900	25–45	31.5–56	KSW3	22.4–25	28 – 31.5	25 – 28	KSW3
		50– 90	63 – 112	*	28–45	35.5 – 56	31.5 – 50	KSW4
					50–90	63 – 112	56– 100	*
H4.V 1)	1201 – 1800	100 – 224	125 – 280	KSW3	100 – 355	125 – 450	112 – 400	*
		250 – 355	315 – 450	*				
	901 – 1200	100 – 140	125 – 180	KSW3				
		160 – 355	200 – 450	*				
	750 – 900	100 – 112	125 – 140	KSW3				
		125 – 335	160 – 450	*				
* = 所需电动泵,参见表7 *=Motor pump require,see table 7								

1) 布置形式A,C DesignA,C

表7 Table 7

立式安装平行轴齿轮箱采用法兰泵 Assignment of flanged-on pumps to vertical helical gear units			
类型 Types	规格 Sizes	布置方式 Design	油泵 Pump
H2.V	5 ... 18	A / B / C / D	1)
H3.V	5 ... 18	A / C	SF 2/8
	5 ... 12	B/D	SF 2/8
	13 ... 18		SF 2/13
H4.V	7 ... 12	A/C	SF 2/8
	13 ... 18		SF 2/13
	7 ... 18	B / D	SF 2/13

1) 只提供法兰泵 Flanged-on pump only





直交轴齿轮箱 Bevel-helical Gear Units      强制润滑方式 Forced Lubrication for  
类型 B2...B4 Types B2...B4      规格 5 ... 18 Sizes 5 ... 18 立式安装 Vertical

表格 8 Table 8				
40℃以下的ISOVG-粘度, mm <sup>2</sup> /s (cSt) Viscosity ISO-Vgat40℃ in mm <sup>2</sup> /s (cSt)	强制润滑允许极限温度℃ Permissible temperature limit in ℃ for forced feed lubrication			
	矿物油 Mineral oil		合成油 Synthetic oil	
	最低 min	最高 max	最低 min	最高 max
VG220	10	80	0	90
VG302	15	90	5	100
Vg460	20	95	10	105

### 强制润滑 Forced lubrication:

当使用强制润滑时, 工作粘度不得超过1800cSt。

最低工作粘度不得小于25cSt。

当油温低于表8所列的数值时, 必须提供浸油润滑方式, 或者对润滑油进行加热。

In case of forced lubrication, the operating Viscosity 1800cSt must not be exceeded during starting.

A minimum operating viscosity of 25cSt must be ensured. If the temperatures are below the values as listed in table 8, dip Lubrication has to be provided or the oil must be heated

表格 9 Table 9								
立式安装直交轴减速机采用法兰泵 Assignment of flanged-on pumps to vertical bevel-helical reducers								
类型 Types	n1 1/min	齿轮箱规格 Gear units size		法兰泵规格 Flanged-on Pump size	齿轮箱规格 Gear units size			法兰泵规格 Flanged-on Pump size
		5,7,9,11	6,8,10,12		13,15,17	14	16, 18	
		速比 Ratio iN			速比 Ratio iN			
B2.V <sup>(1)</sup>	1201-1800	5-6.3	6.3-8	KSW1	5-8	6.3-10	5.6-9	KSW2
		7 1-11.2	9-14	KSW2	9-11.2	11.2-14	10-12.5	KSW3
	901-1200	5-8	6.3-10	KSW2	5	6.3	5.6	KSW2
		9-11.2	11.2-14	KSW3	5.6-11.2	7 1-14	6.3-12.5	KSW3
	750-900	5-6.3	6.3-8	KSW2	5-10	6.3-12.5	5.6-11.2	KSW3
		7 1-10	9-12.5	KSW3	11.2	14	12.5	*
		11.2	14	*				
B3.V <sup>(1)</sup>	1201-1800	12.5-35.5	16-45	KSW2	12.5-35.5	16-45	14-40	KSW3
		40-71	50-90	KSW3	40-71	50-90	45-80	KSW4
	901-1200	12.5-25	16-31.5	KSW2	12.5-25	16-31.5	14-28	KSW3
		28-50	35.5-63	KSW3	28-50	35.5-63	31.5-56	KSW4
		56-71	71-90	*	56-71	71-90	63-80	*
	750-900	12.5-35.5	16-45	KSW3	12.5-35.5	16-45	14-40	KSW4
40-71		50-90	*	40-71	50-90	45-80	*	
B4.V <sup>(1)</sup>	1201-1800	80-125	100-160	KSW2	80-315	100-400	90-355	*
		140-25	180-315	KSW3				
		280-315	355-400	*				
	901-1200	80-180	100-224	KSW3				
		200-315	250-400	*				
	750-900	80-125	100-160	KSW3				
140-315		180-400	*					
* =所需电动泵，参见表11。* =Morort pump requie, see table11								

\*=所需电动泵, 参见表11。\*=Motor pump require, see table 11

1) 布置形式 A, B Design A, B

2) 布置形式 C, D Design C, D



# 减速传动 · 当选泰兴

中国名牌



直交轴齿轮箱 Bevel-helical Gear Units 强制润滑方式 Forced Lubrication for  
类型 B2. .B4 Types B2. B4 规格 5 18 Sizes 5 .18 立式安装 Vertical

表 10 Table 10

表 10 Table 10								
立式安装直交齿轮箱机采用法兰泵 Assignment of flanged-on pumps to vertical bevel-helical gear units								
类型 Types	n1 1/min	齿轮箱规格 Gear units size		法兰泵规格 Flanged-on pump size	齿轮箱规格 Gear units size			法兰泵规格 Flanged-on pump size
		5, 7, 9, 11	6, 8, 10, 12		13, 15, 17	14	16, 18	
		速比 Ratio			速比 Ratio			
		iN			iN			
B2.V <sup>1)</sup>	1201 - 1800	5-6.3	6.3-8	KSW 1	5-6.3	6.3-8	5.6-7 1	KSW 2
		7 1-11.2	9-14	KSW 2	7 1-11.2	9-14	8-12.5	KSW 3
	901 - 1200	5-8	6.3-10	KSW 2	5-10	6.3-12.5	5.6-11.2	KSW 3
		9-11.2	11.2-14	KSW 3	11.2	14	12.5	*
	750 - 900	5-6.3	6.3-8	KSW 2	5-7 1	6.3-9	5.6-8	KSW 3
		7 1-10	9-12.5	KSW 3	8-11.2	10-14	9-12.5	*
		11.2	14	*				
B3.V <sup>2)</sup>	1201 - 1800	12.5-35.5	16-45	KSW 2	12.5-22.4	16-28	14-25	KSW 2
		40-71	50-90	KSW 3	25-50	31.5-63	28-56	KSW 3
					56-71	71-90	63-80	KSW 4
	901 - 1200	12.5-25	16-31.5	KSW 2	12.5-35.5	16-45	14-40	KSW 3
		28-50	35.5-63	KSW 3	40-56	50-71	45-63	KSW 4
		56-71	71-90	*	63-71	80-90	71-80	*
	750 - 900	12.5-35.5	16-45	KSW 3	12.5-25	16-31.5	14-28	KSW 3
		40-71	50-90	*	28-40	35.5-50	31.5-45	KSW 4
					45-71	56-90	50-80	*
B4.V <sup>1)</sup>	1201 - 1800	80-100	100-224	KSW 3	80-315	100-400	90-355	*
		200-315	250-400					
	901 - 1200	80-125	100-180	KSW 3				
		140-315	180-400	*				
	750 - 900	80-90	100-112	KSW 3				
		100-315	125-400	*				

\*=所需电动泵。参加表11。 \* = Motor pump required, see table 11

\*=所需电动泵，参加表11。\*=Motor pump required, see table 11

1) 布置形式C, D Design C, D

2) 布置形式A, B Design A, B

表 11 Table 11

立式安装直交轴齿轮箱采用法兰泵 Assignment of flanged-on pumps to vertical helical gear units			
类型 Types	规格 Size	布置方式 Design	油泵 Pump
B2.V	5...12	A/B	SF 2/5
	13...18		SF 2/8
	5...18	C/D	SF 2/8
B3.V	5...12	A/B	SF 2/8
	13...18		SF 2/13
	5...12	C/D	SF 2/8
	13...18		SF 2/13
B4.V	5...12	A/B	SF 2/8
	13...18		SF 2/13
	5...12	C/D	SF 2/8
	13...18		SF 2/13





齿轮箱 Gear Units

电动泵强制润滑方式 Mounted Motor Pumps

类型 H3,H4,B2,B3,B4 Type H3,H4,B2,B3,B4

立式安装 Vertical

规格 5...18 Size 5...18

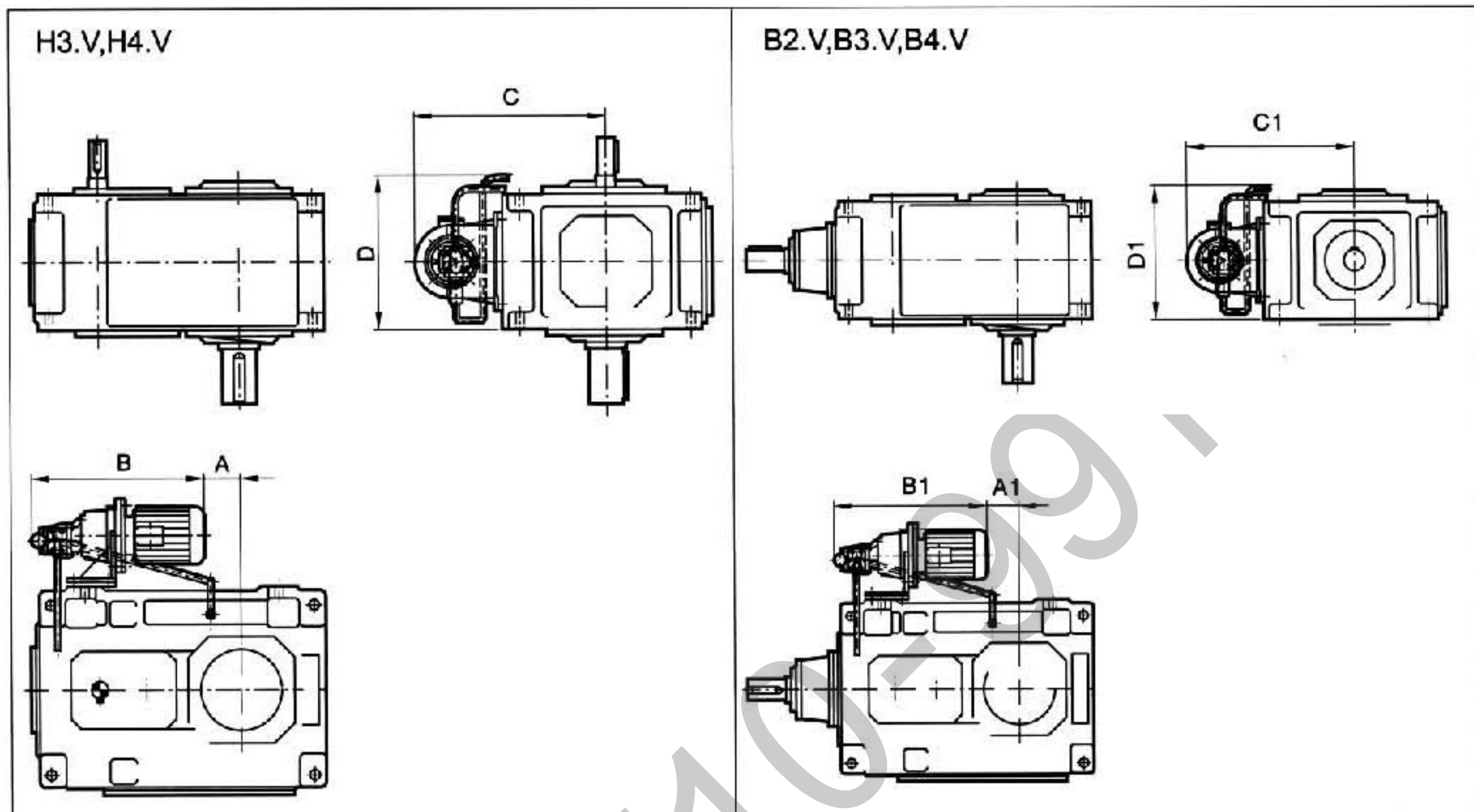

表格 12 Table 12

安装尺寸 Mounting dimensions on mm

类型 Types	规格 Size	布置形式 Design	A	B	C	D
H3.V	5 / 6	A/B/C/D	-30 / 5	560	480	385
	7 / 8	A/B/C/D	55 / 100	585	550	430
	9 / 10	A/B/C/D	140 / 190	610	565	500
	11 / 12	A/B/C/D	375 / 445	530	625	560
	13 / 14	A / C	155 / 225	880	670	700
	13 / 14	B / D	100 / 170	935	670	700
	15 / 18	A / C	275 / 320	965	710	770
	15 / 16	B / D	220 / 265	1020	710	770
	17 / 18	A / C	250 / 310	1040	770	835
	17 / 18	B / D	195 / 255	1095	770	835
H4.V	7 / 8	A / C	55 / 100	600	550	430
	7 / 8	B / D	0 / 45	680	550	430
	9 / 10	A / C	140 / 190	625	565	500
	9 / 10	B / D	85 / 135	705	565	500
	11 / 12	A / C	375 / 445	550	625	560
	11 / 12	B / D	320 / 390	635	625	560
	13 / 14	A/B/C/D	135 / 205	910	670	700
	15 / 16	A/B/C/D	255 / 300	1000	710	775
	17 / 18	A/B/C/D	230 / 290	1070	775	835

表格 13 Table 13

安装尺寸 Mounting dimensions on mm

类型 Types	规格 Size	布置形式 Design	A <sub>1</sub>	B <sub>1</sub>	C <sub>1</sub>	D <sub>1</sub>
B2.V	5 / 6	A/B/C/D	-160 / -125	480	470	415
	7 / 8	A/B/C/D	5 / 50	480	525	510
	9 / 10	A/B/C/D	60 / 110	480	565	570
	11 / 12	A/B/C/D	150 / 220	480	625	660
	13 / 14	A/B/C/D	-70 / 0	755	670	805
	15 / 16	A/B/C/D	15 / 60	780	710	910
	17 / 18	A/B/C/D	-5 / 55	890	775	1025
	17 / 18	A/B/C/D	-5 / 55	890	775	1025
B3.V	5 / 6	A/B/C/D	-85 / -50	480	480	365
	7 / 8	A/B/C/D	-5 / 40	480	550	430
	9 / 10	A/B/C/D	65 / 115	480	565	500
	11 / 12	A/B/C/D	280 / 350	480	625	560
	13 / 14	A/B/C/D	35 / 105	810	670	700
	15 / 16	A/B/C/D	120 / 165	875	710	775
B4.V	17 / 18	A/B/C/D	165 / 225	970	775	835
	5 / 6	A/B/C/D	-35 / 0	480	480	385
	7 / 8	A/B/C/D	55 / 100	480	550	430
	9 / 10	A/B/C/D	140 / 190	615	565	500
	11 / 12	A/B/C/D	375 / 445	530	625	560
	13 / 14	A/B/C/D	135 / 205	905	670	700
	15 / 16	A/B/C/D	255 / 300	990	710	775
	17 / 18	A/B/C/D	230 / 290	1065	775	835



### 齿轮箱 Gear Units

采用实心轴、带储油管的齿轮箱的润滑油供给方式

Oil Supply for Gear Units With Solid Shaft and Oil Retaining

类型 H2...H4,B2...B4 Type H2...H4,B2...B4

立式安装 Vertical

规格 5...18 Size 5...18

表14 Table 14			
可选润滑油供给方式 Possible oil supply variants			
类型 Types	规格 Size	布置形式 Design	
		B	C
H2SV	5 - 6	O <sup>1)</sup>	-
	7 - 12	O <sup>2)</sup>	-
	13 - 18	O <sup>3)</sup>	-
H3SV	5 - 7	O	-
	7 - 12	O	-
	13 - 18	O	-
B2SV	5 - 6	-	O
	7 - 12	-	O
	13 - 18	-	O
B3SV	5 - 6	-	O
	7 - 12	-	O
	13 - 18	-	O
B4SV	5 - 6	-	O
	7 - 12	-	O
	13 - 18	-	O

- = 布置形式不允许 Design not possible

O = 可选强制润滑 Forced lubrication possible

1) 对于规格5号齿轮箱, 仅适用于速比  $i \leq 16$  For size 5 only possible up to  $i \leq 16$

2) 对于规格7号齿轮箱, 仅适用于速比  $i \leq 16$  For size 7 only possible up to  $i \leq 16$

对于规格11号齿轮箱, 仅适用于速比  $i \leq 18$  For size 11 only possible up to  $i \leq 18$

3) 对于规格13号齿轮箱, 仅适用于速比  $i \leq 18$  For size 13 only possible up to  $i \leq 18$

对于规格17号齿轮箱, 仅适用于速比  $i \leq 16$  For size 17 only possible up to  $i \leq 16$





减 速 器  
电机法兰联接  
类型H2, H3, H4

Gear Units  
Motor mounting with flanges  
Type H2,H3,H4

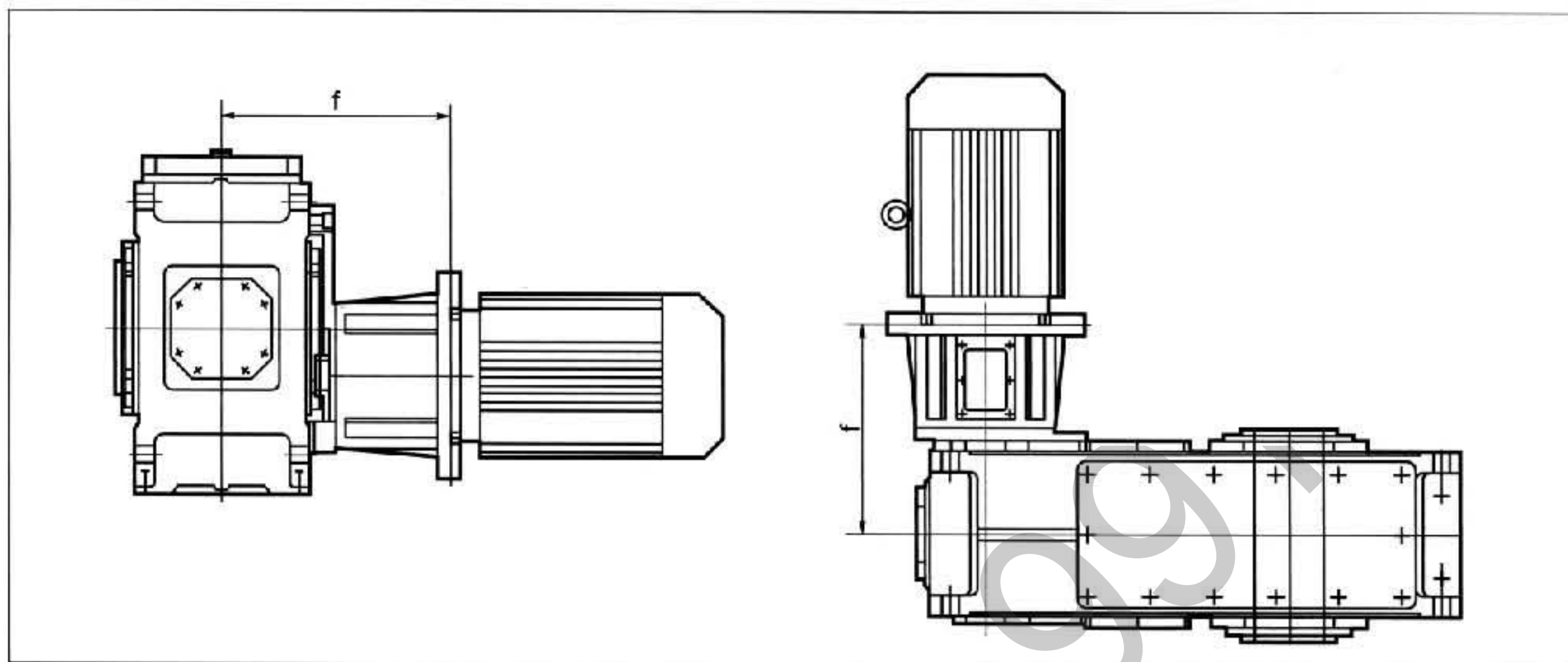

电机功率 Motor Power	H2..	
	4	5/6
	f mm	
11-15kW	403	
18.5-22kW	403	428
30kW	405	430
37-45kW	442	467
55kW		467

H4..						
电机功率 Motor Power	7/8	9		10		11/12
	f					mm
		齿轮轴1·传动比in/Ratio in				
		≥3.15	≤2.8	≥3.15	≤2.8	
2.2-4kW	318					
5.5-7.5kW	341	379		384		
11-15kW	383	421	430	426	435	493
18.5-22kW		421	430	426	435	493
30kW			432		437	495
37-45kW			469		474	532
55kW						532

H3									
电机功率 Motor Power	规 格/ Size								
	7/8	9		10		11/12			
	f mm								
	齿轮轴1·传动比in/Ratio in								
	≥3.15	≤2.8	=3.15-4 ≥4.5	≤2.8	=3.15-4 ≥4.5	≤2.8	≥4.5	=3.15-4	≤2.8
	11-15kW	388		463	508	468	513		
18.5-22kW	388	413	463	508	468	513			
30kW	390	415	465	510	470	515			
37-45kW	427	452	502	547	507	552	507	532	577
55kW	427	452	502	547	507	552	507	532	577
75-90kW			502	547	507	552	507	532	577

\*标准电机安装尺寸参见第285页。/Fitting dimensions for standard motors see page 285.



# 减速传动 · 当选泰兴

中国名牌



减 速 器  
钟形罩式法兰联接  
类型H2, H3, H4

Gear Units  
Motor mounting with bell housing flanges  
Type H2,H3,H4

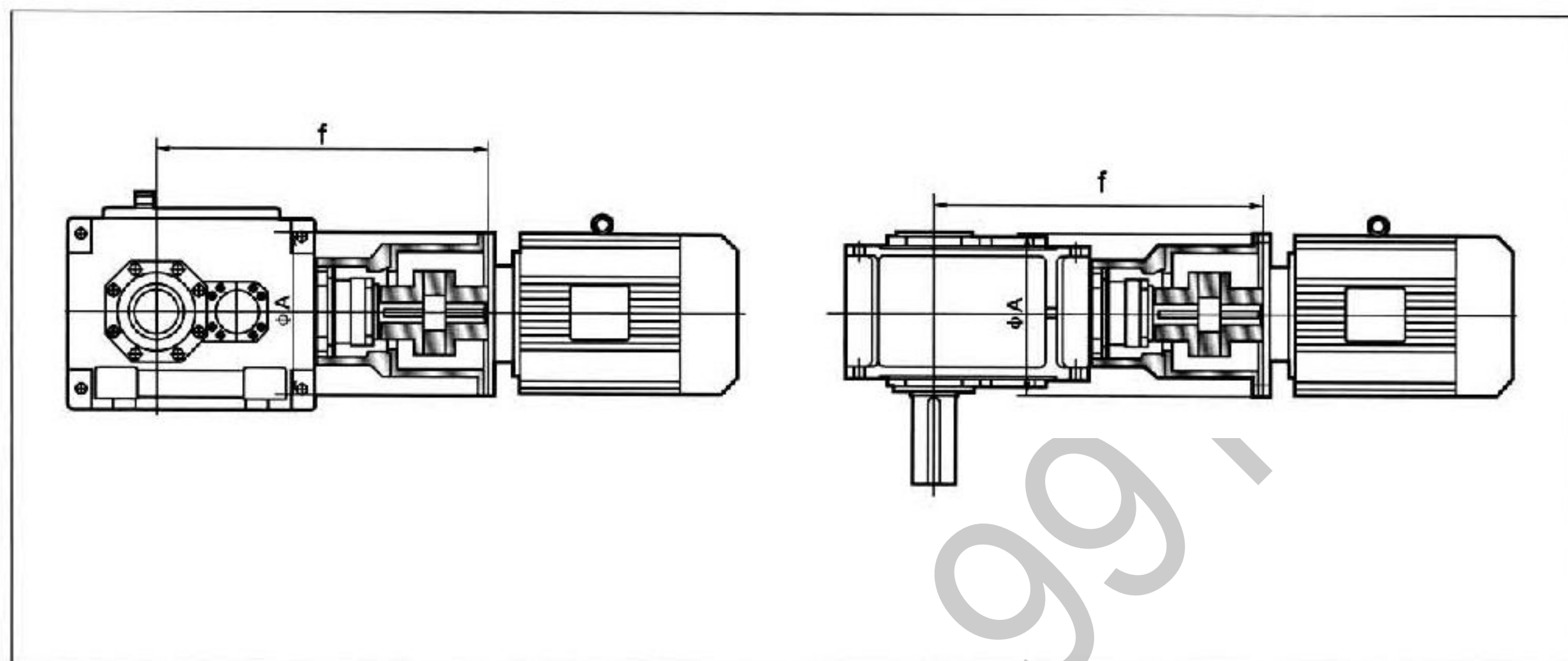

B2..								
电机功率 Motor Power	规 格/ Size							
	4	5	6	7	8			
	f	A	f	A	f	f	A	f
mm								
11-15kW	708	350						
18.5-22kW	708	350						
30kW	710	400	790	400	825			
37-45kW			827	450	862	957	450	1002
55kW						957	550	1002
75-90kW						957	550	1002

B3..													
电机功率 Motor Power	规 格/ Size												
	4	5	6	7	8	9	10	11	12				
	f	A	f	A	f	f	A	f	f	A	f	f	A
mm													
2.2-4kW	648	250											
5.5-7.5kW	671	300	756	350	791								
11-15kW	713	350	788	350	823	933	400	978					
18.5-22kW	713	350	788	350	823	933	400	978	1053	420	1103		
30kW	715	400	780	400	825	935	400	980	1055	420	1105	1240	400
37-45kW			827	450	862	972	450	1017	1092	450	1142	1277	450
55kW						972	550	1017	1092	550	1142	1277	550
75-90kW						972	550	1017	1092	550	1142	1277	550

B4..																				
电机功率 Motor Power	规 格/ Size																			
	5	6	7	8	9	10	11	12	13	14	15	16	17	18						
	f	A	f	f	A	f	f	A	f	f	A	f	f	A	f	f	A	f	f	A
mm																				
2.2-4kW	753	250	780	873	250	918		350												
5.5-7.5kW	776	330	811	896	300	941	1021	350	1071											
11-15kW	818	350	853	938	350	983	1053	350	1003	1253	400	1323								
18.5-22kW	818	350	853	938	350	983	1053	400	1103	1253	400	1323	1423	420	1493					
30kW				940	400	985	1055	450	1105	1255	400	1325	1423	420	1493	1682	400	1728	1730	400
37-45kW							1092		1142	1292	450	1362	1462	450	1532	1719	450	1765	1767	450
55kW										1292	550	1362	1462	550	1532	1719	550	1765	1767	550
75-90kW										1292	550	1362	1462	550	1532	1719	550	1765	1767	550

\*标准电机安装尺寸参见第285页。

\*Fitting dimensions for standard motors see page 285.





齿轮箱 Gear Units 布置形式 Design

类型 H2. H4. ,B2. ,B4 Type H2.. H4. ,B2. B4 规格 1 .26 Size 1 .26

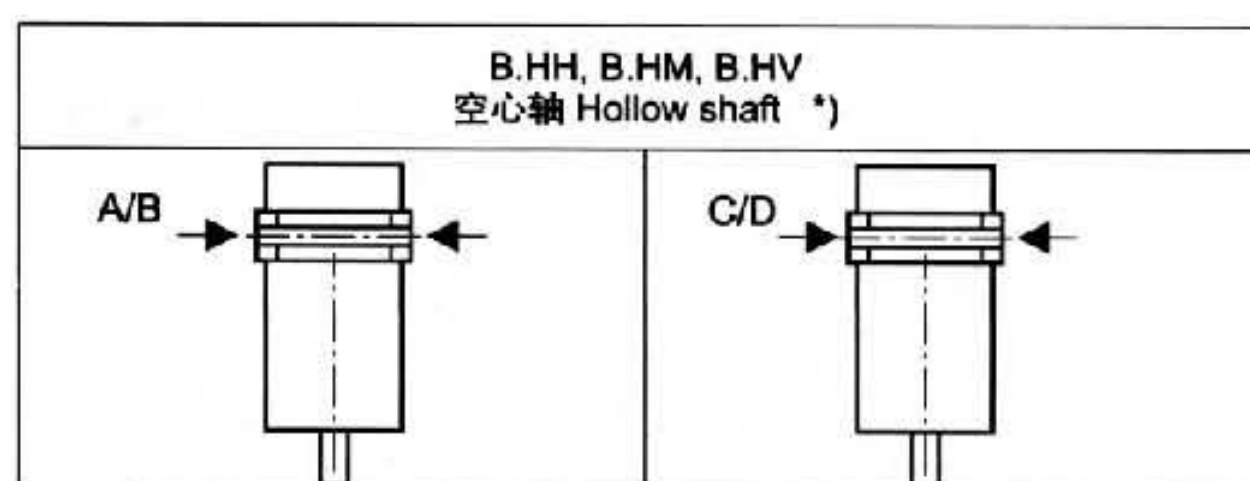
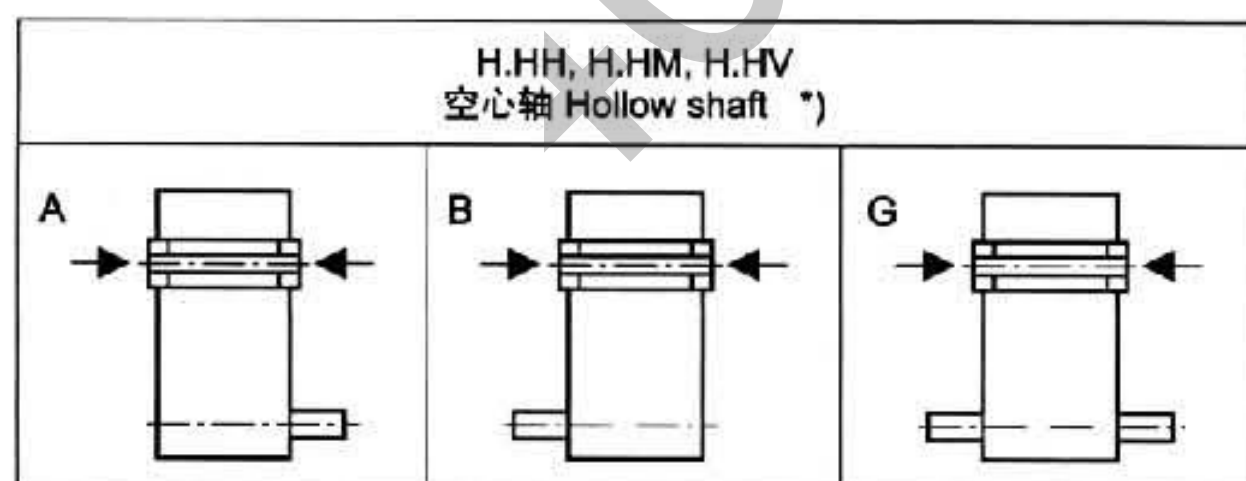
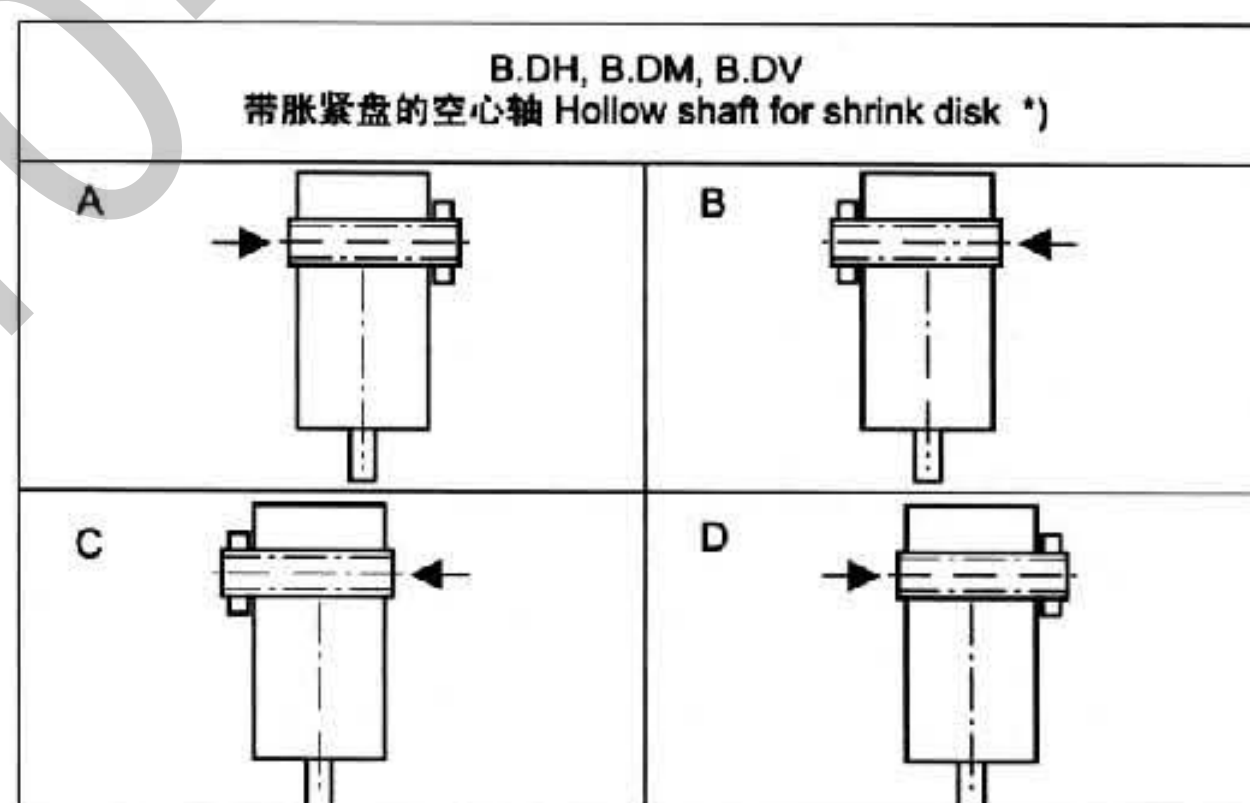
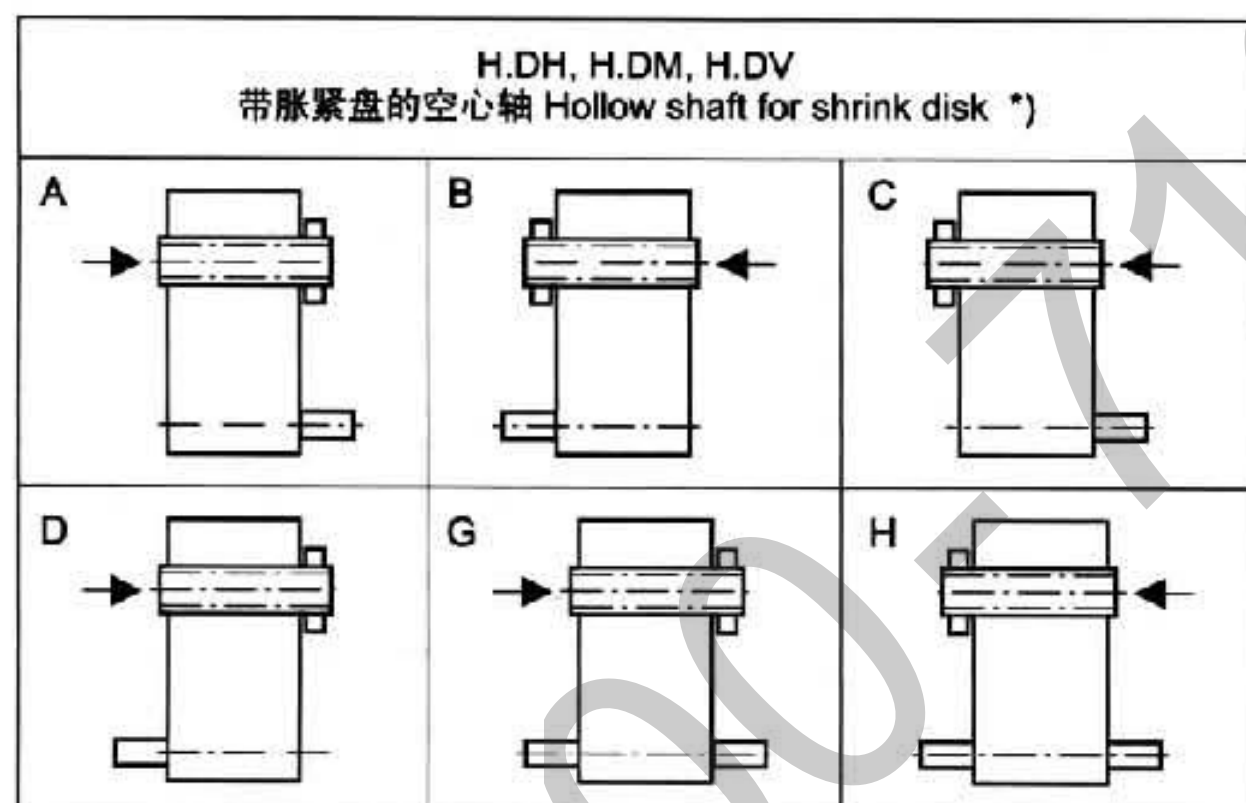
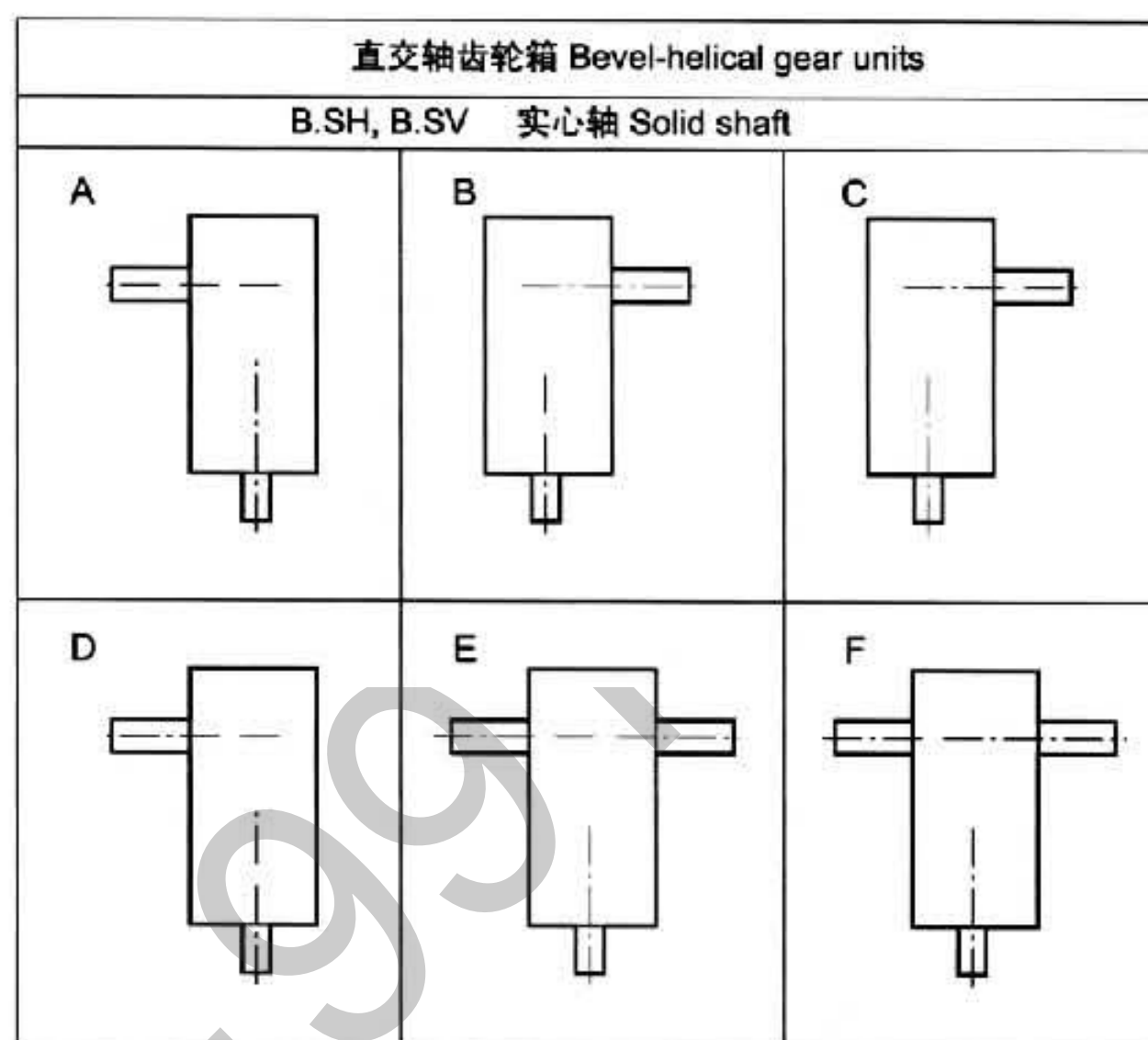
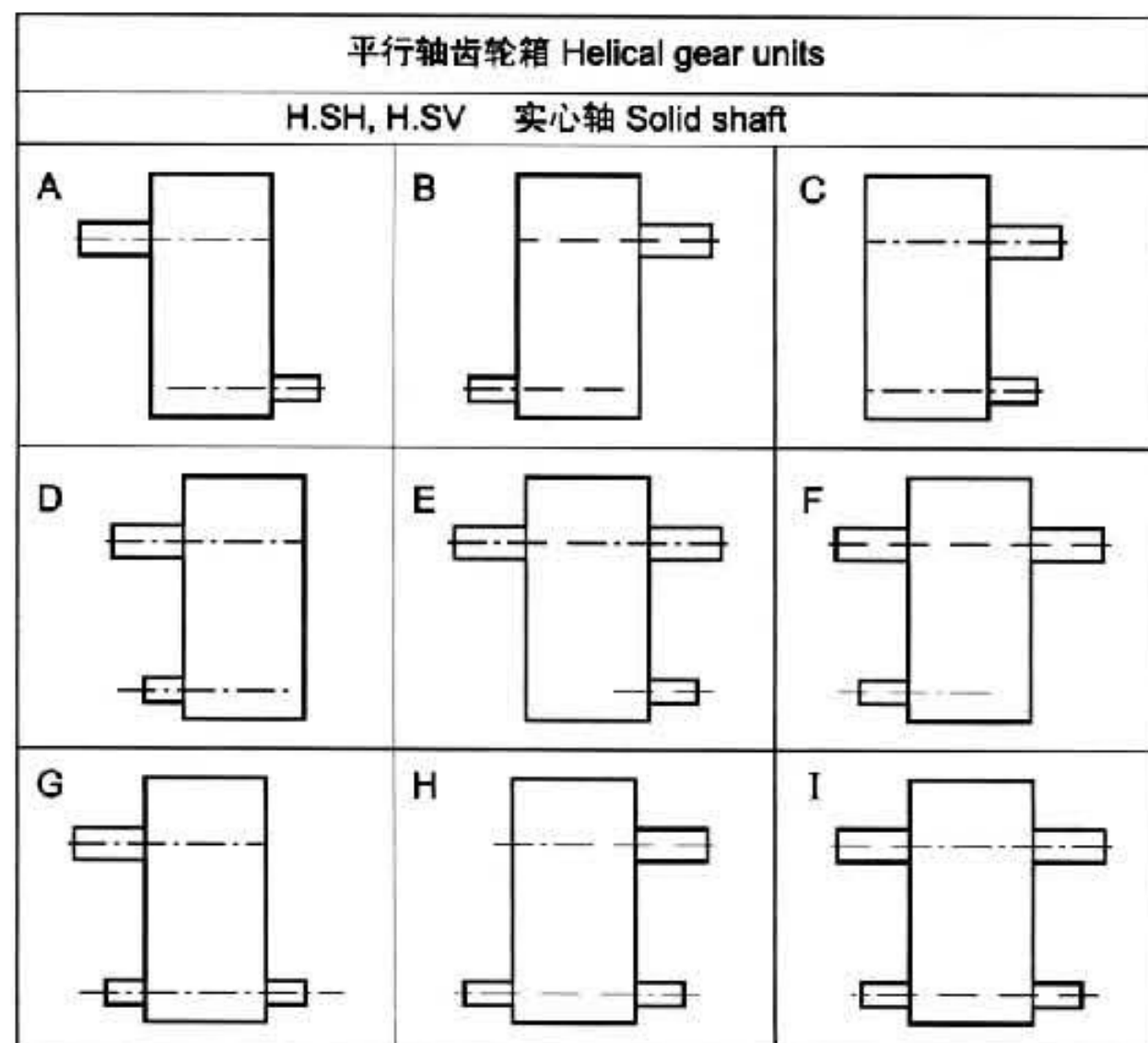

\*)箭头表示工作机驱动轴插入方向  
The arrow indicates the direction of insertion of the driven machine shaft.